Ministerstvo dopravy
Odbor infrastruktury,
příloha k č. j. MD-32172/2026-910/4

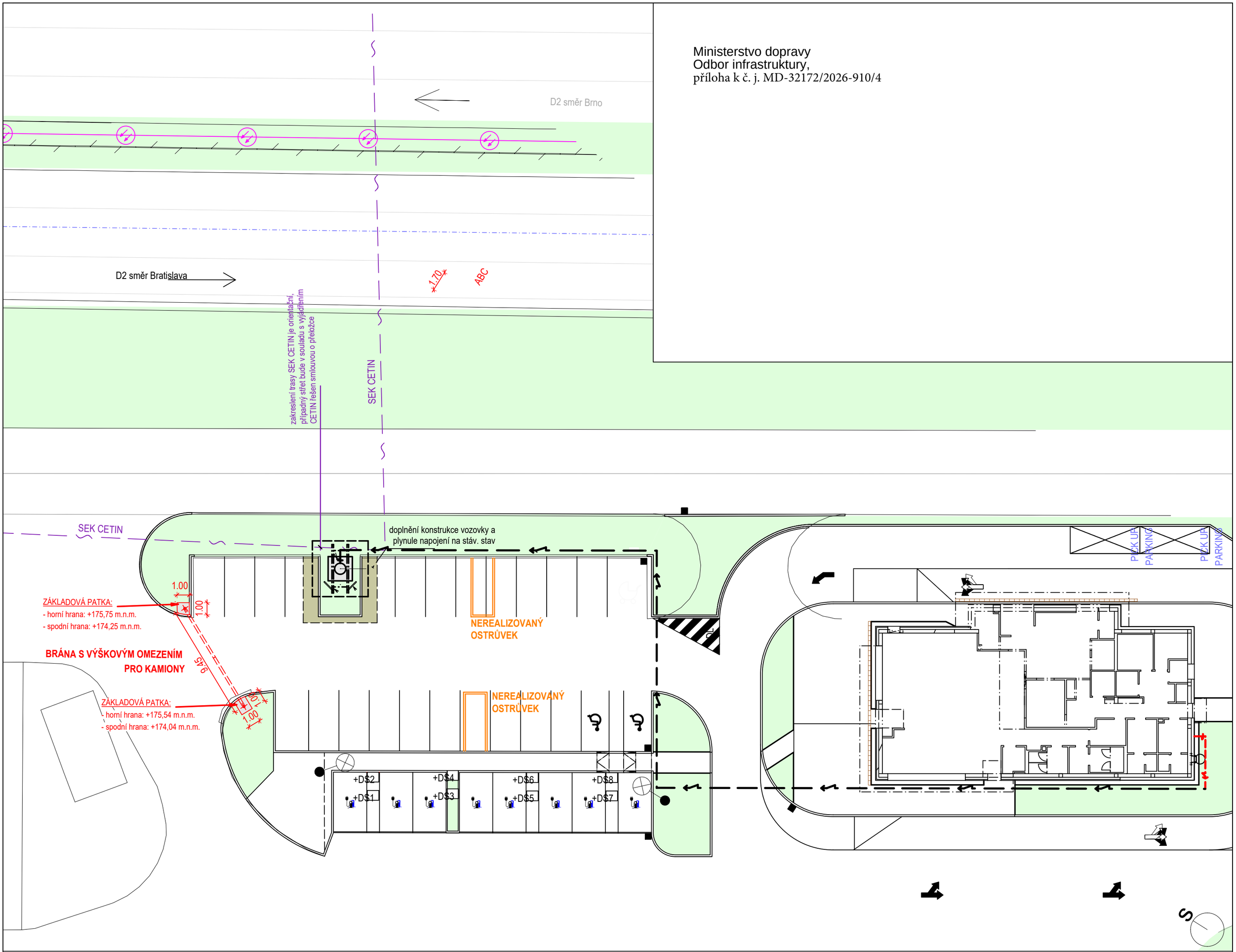

LEGENDA:

1178/3 — KATASTRÁLNÍ HRANICE POZEMKU

HRANICE ŘEŠENÉHO ÚZEMÍ

BRÁNA VÝŠKOVÉHO OMEZENÍ

ZELEŇ

SEK CETIN — NEZAMĚŘENÝ PRŮBĚH SEK CETIN

PROJEKTANT: **DL STUDIO, s.r.o.** Prvního pluku 12, Praha 8 IČO: 27568067	NÁZEV AKCE: brána výškového omezení, KFC Ladná D2 směr Bratislava
	MÍSTO STAVBY: E65 Dálnice D2 44.km, Směr Bratislava, 691 46 Ladná
PROJEKTANT ČÁSTI: **DL STUDIO, s.r.o.** Prvního pluku 12, Praha 8 IČO: 27568067	Ing. arch. Tomáš Hrubý Ing. Martin Burkovič Ing. Lukáš Cvrček
	STUPEŇ REVIZE Č. VÝKRESU:
	DATUM: 12/2025 MĚŘÍTKO: 1:250 ČÍSLO PARE:
INVESTOR STAVBY / STAVEBNÍK: Sidgwick Capital Beta s.r.o. Durďákova 344/36A Černá Pole (Brno-sever), 613 00 Brno	KONTROLOVAL/SCHVÁLIL: Ing. Lukáš Cvrček ČÁST DOKUMENTACE: C Situace
NÁZEV VÝKRESU: **KOORDINAČNÍ SITUAČNÍ VÝKRES**	**C.3**

- barva ocelové konstrukce - "dopravní šedá" RAL 7040 dle TKP 19

- barva retroreflexní fólie RAII - bílo-červená kombinace pásů délky 250 mm (krajní pole jsou vždy červená) dle TKP 19

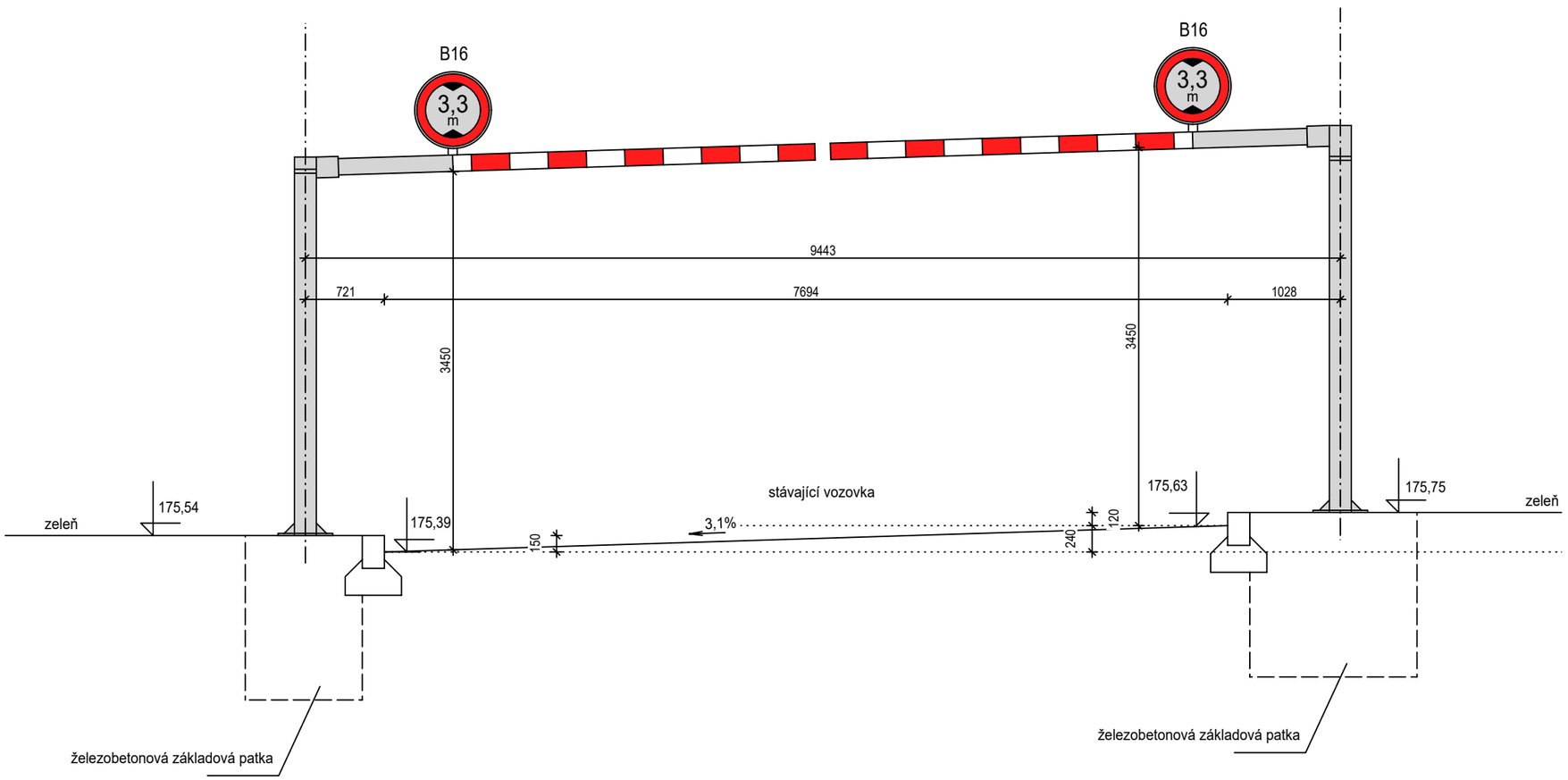

PROJEKTANT: **DL STUDIO, s.r.o.** Prvního pluku 12, Praha 8 IČO: 27568067		NÁZEV AKCE: brána výškového omezení, KFC Ladná D2 směr Bratislava	
		MÍSTO STAVBY: E65 Dálnice D2 44.km, Směr Bratislava, 691 46 Ladná	
PROJEKTANT ČÁSTI: **DL STUDIO, s.r.o.** Prvního pluku 12, Praha 8 IČO: 27568067	Ing. arch. Tomáš Hrubý Ing. Martin Burkovič Ing. Lukáš Cvrček	STUPEŇ	DATUM **12/2025**
		REVIZE	MĚŘÍTKO **1:50**
		Č. VÝKRESU: **D.02**	ČÍSLO PARE:
INVESTOR STAVBY / STAVEBNÍK: Sidgwick Capital Beta s.r.o. Durďákova 344/36A Černá Pole (Brno-sever), 613 00 Brno	KONTROLOVAL/SCHVÁLIL: Ing. Lukáš Cvrček ČÁST DOKUMENTACE D dokumentace stavby		
NÁZEV VÝKRESU: **ŘEZOPOHLED**			