

PŘEPRAVNÍ A TARIFNÍ VĚSTNÍK

Povinně zveřejňované informace na základě právních předpisů



Číslo 2/2014, ročník LXX

6. února 2014

Vydává Ministerstvo dopravy

ISSN 1805-9864

Oddíl A: Železnice – věci přepravní a tarifní	2
Akviziční nabídka: Jednorázový doplatek do 1. vozové třídy pro cestující s jízdními doklady IDS (České dráhy, a.s.)	2
Akviziční slevy: Sleva na aplikaci IN 25 % pro držitele Karty ISIC (České dráhy, a.s.).....	3
Zjišťování hmotnosti vybraných produktů lesního hospodářství podle objemových hmotností ve vnitrostátní přepravě – zrušení vyhlášky (ČD Cargo, a.s.)	5
Tarif pro přepravu vozových zásilek ČD Cargo, a.s. 2014 – 1. změna (ČD Cargo, a.s.)	5



Oddíl A: Železnice – věci přepravní a tarifní

Akviziční nabídka: Jednorázový doplatek do 1. vozové třídy pro cestující s jízdními doklady IDS (České dráhy, a.s.)

S účinností od 1. 3. 2014 si mohou cestující s jízdním dokladem IDS, který je platný pro přepravu ve vlacích ČD (jízdenka pro jednotlivou jízdu nebo jízdenka časová), zakoupit jednorázový doplatek dle Tarifu Českých drah pro vnitrostátní přepravu cestujících a zavazadel (tarif TR 10) do 1. vozové třídy za skutečně projetý úsek takto:

- cestující starší 15 let (15+) jako rozdíl mezi základním jízdným v 1. a 2. vozové třídy dle ceníku 1 tarifu TR 10,
- cestující mladší 15 let (-15) jako rozdíl mezi zvláštním jízdným pro děti 1. a 2. vozové třídy dle ceníku 1 tarifu TR 10.

Doplatek do 1. vozové třídy platí jen pro jednu jízdu s jízdním dokladem IDS, jehož číslo je na něm uvedeno.

Žádná další sleva ani jiná výše doplatku se k jízdenkám IDS nepřiznává, všechny ostatní podmínky pro vystavení doplatku dle tarifu TR 10 nebo Smluvních přepravních podmínek Českých drah pro veřejnou osobní drážní dopravu platí v plném rozsahu.

Tato vyhláška platí do odvolání.

V Praze dne 22. ledna 2014

Ing. Jiří Jeřeta v. r.
Ředitel Odboru obchodu osobní dopravy
České dráhy, a.s.

(vyřizuje: Bc. Roman Šulc, tel.: 972 232 487, čj.: ČD GR 55242/2014 - O 16/4)

Akviziční slevy: Sleva na aplikaci IN 25 % pro držitele Karty ISIC (České dráhy, a.s.)

Akviziční sleva na tříletou aplikaci IN 25 % 1/1 pro cestující od 15 do 26 let, kteří předloží platnou* Kartu ISIC za těchto podmínek:

1. Nárok na akviziční slevu lze uplatnit od 15. 2. 2014 do 31. 3. 2014.
2. Slevu lze přiznat (uplatnit) při podání žádosti o novou In-kartu, duplikát In-karty, nebo při dokoupení aplikace do již hotové čipové In-karty.
3. První den platnosti aplikace, objednané v uvedeném období, může být stanoven v rámci standardního předprodeje.
4. In-karta musí vždy znít na stejné jméno, které je uvedeno na předložené Kartě ISIC.
5. O slevu může cestující požádat u kterékoliv pokladní přepážky ČD standardním způsobem.
6. Pokladník při přijetí žádosti přepíše číslo Karty ISIC na žádanku o vydání In-karty, případně na potvrzení o přijetí žádosti (duplikát a dokoupení do hotové In-karty).
7. Cena aplikace IN 25 % 1/1 15-26 let na 3 roky s akviziční slevou činí 390 Kč
8. Nárok na tuto akviziční slevu není postupitelný a její vyhlášení nezakládá nárok na snížení ceny aplikací pořízených mimo vyhlášené období.
9. Účinnost této vyhlášky končí 31. 3. 2014

Ostatní podmínky dle Smluvních přepravních podmínek Českých drah pro veřejnou drážní osobní dopravu a Tarifu TR 10 platí v plném rozsahu.

*Platnost předložené karty ISIC ověřte takto:

- 1) fotografie odpovídá podobě cestujícího,
- 2) karta obsahuje identifikační číslo – vpravo dole,
- 3) karta je platná v době konání akce. Platnost je uvedena v levém dolním rohu. Pokud uvedené datum je po platnosti, otočte kartu a zkontrolujte zadní stranu karty,
- 4) prodloužení karty je uvedeno na zadní straně na stříbrné holografické prolongační známce.

Průkaz ISIC



Prolongační známka pro tento rok

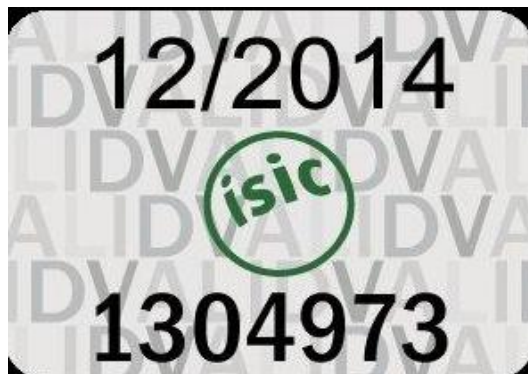

V případě nejasností prosím volejte: ISIC infolinka: +420 – 226 222 333 (PO – PÁ 8:00 – 17:00 hodin)

V Praze dne 22. ledna 2014

Ing. Jiří Jeřeta v. r.
Ředitel Odboru obchodu osobní dopravy
České dráhy, a.s.

(vyřizuje: Libuše Říhová, tel.: 972 232 506, čj.: ČD GR 55241 /2014 – 0 16/4)

Zjišťování hmotnosti vybraných produktů lesního hospodářství podle objemových hmotností ve vnitrostátní přepravě – zrušení vyhlášky (ČD Cargo, a.s.)

Dne 7. 2. 2014 pozbývá účinnost vyhláška přepravního a tarifního věstníku č. N 3/15-16/2003 „Zjišťování hmotnosti vybraných produktů lesního hospodářství podle objemových hmotností ve vnitrostátní přepravě“.

V Praze dne 31. ledna 2014

Michal Roh v. r.
Ředitel odboru podpory prodeje
ČD Cargo, a.s.

(vyřizuje: Jiří Vorel, tel.: 724 822 516, čj.: 138/2014-07/2)

Tarif pro přepravu vozových zásilek ČD Cargo, a.s. 2014 – 1. změna (ČD Cargo, a.s.)

S účinností od 10. 2. 2014 dochází v Tarifu pro přepravu vozových zásilek ČD Cargo, a.s., (TVZ) TR 1 na rok 2014 k těmto změnám:

- str. 18, Díl I, Oddíl 3, § 10, bod č. 4.: Text bodu č. 4 se ruší a nahrazuje slovem „Vyhrazeno“;
- str. 24, Díl I, Oddíl 3, § 16, kap. B, bod č. 2.: V prvním řádku se text „na síti ČD“ mění na znění „na území ČR“;
- str. 31, Díl III, Oddíl 1, bod č. 4.: Za internetovou adresou www.cdcargo.cz se doplní tečka, zbytek věty se ruší;
- str. 40, Díl IV, Oddíl 1, § 7, bod č. 1.: Ruší se NHM 86090090 včetně textu;
- str. 53, Díl VII, Oddíl 1, bod č. 8.: Ve druhém a třetím řádku se ruší slovo „telegramem“;
- str. 70, Díl VII, PD 84, bod č. 3c: Mezi slova „pronájmu vozu“ se vkládá slovo „stejného“;
- str. 77, Příloha 1: V nadpisu se slovo „dopravce“ nahrazuje slovem „dopravcem“.

V Praze dne 31. ledna 2014

Michal Roh v. r.
Ředitel odboru podpory prodeje
ČD Cargo, a.s.

(vyřizuje: Jiří Vorel, tel.: 724 822 516, čj.: 139/2014-07/2)

Přepravní a tarifní věstník č. 2/2014 zpracovalo a vydalo v Praze 6. února 2014:



Nábřeží Ludvíka Svobody 1222/12
110 15 Praha 1

posta@mdcr.cz

ISSN 1805-9864

<http://www.mdcr.cz/cs/Vestniky/default.htm>
<http://www.mdcr.cz>