Co zprovozníme v letech 2023–2024

stav k 6. 4. 2023

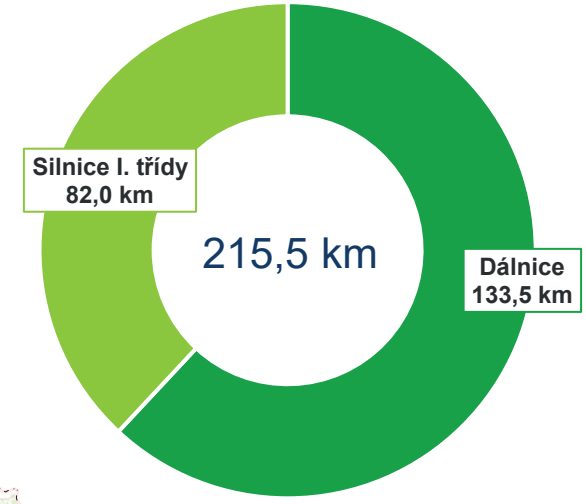

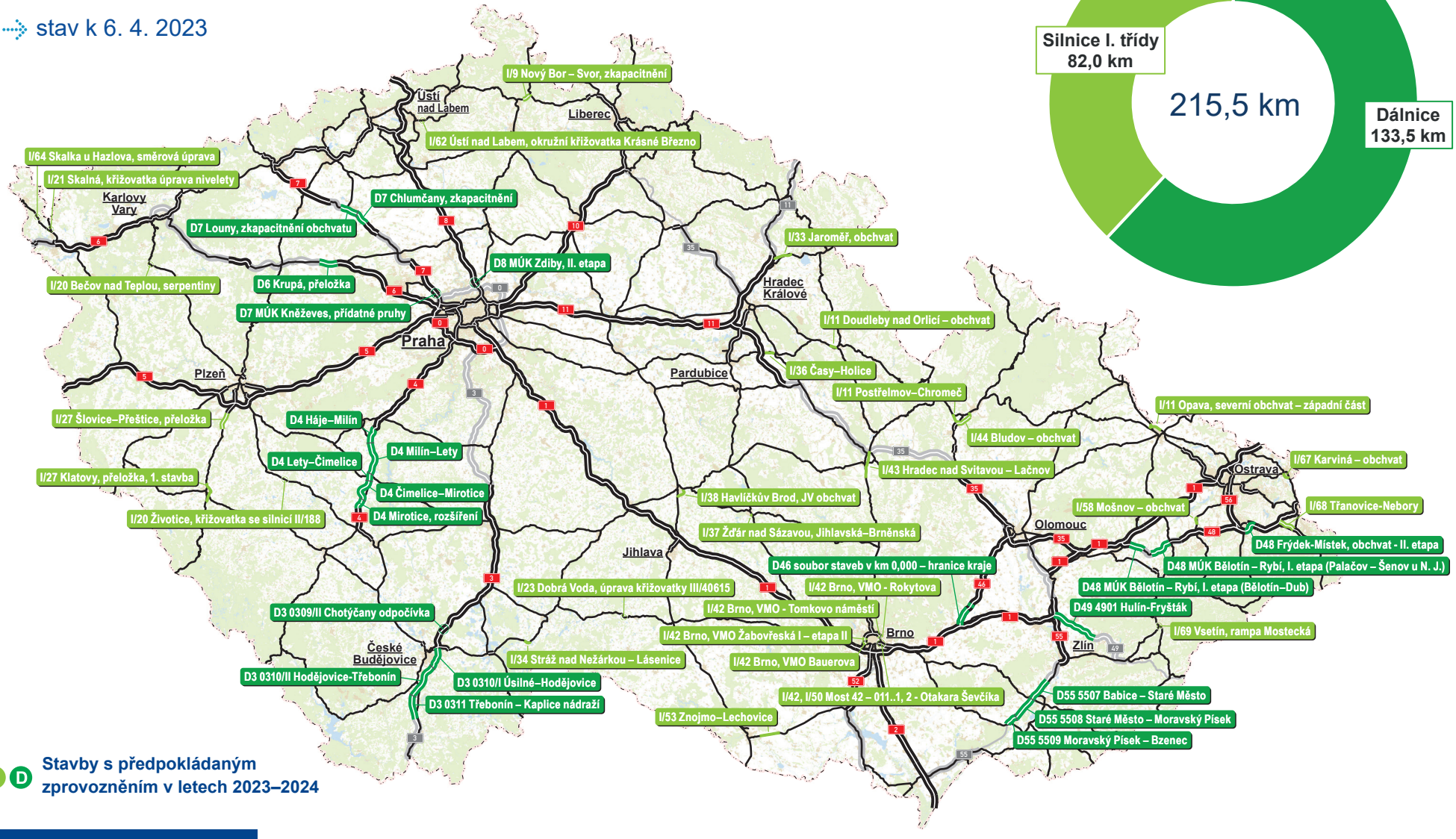

S D Stavby s předpokládaným zprovozněním v letech 2023–2024

ŘEDITELSTVÍ SILNIC A DÁLNIC ČR

S

Geografická data poskytl VGHMÚř Dobruška, © MO ČR, 2015

0 20 40 60 80 km

RoadMedia