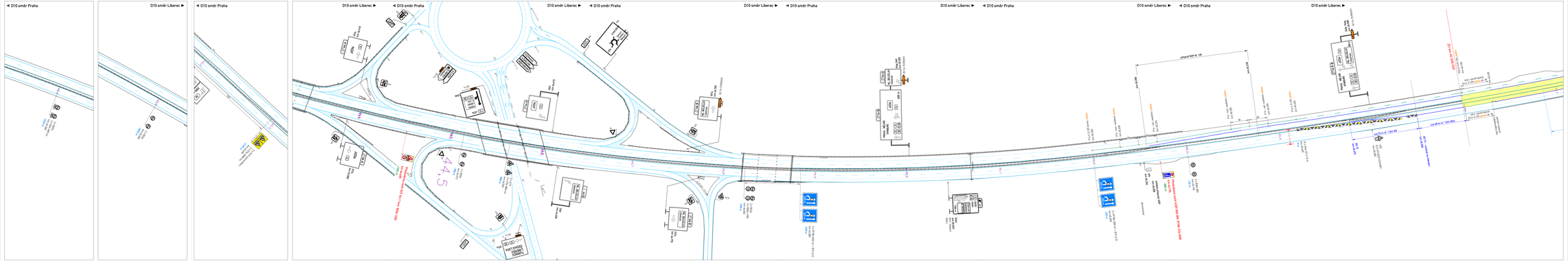
D10 směr Praha
D10 směr Liberec
D10 směr Liberec
D10 směr Praha
D10 směr Liberec
D10 směr Praha
D10 směr Liberec
D10 směr Praha
D10 směr Liberec
D10 směr Praha
D10 směr Liberec
D10 směr Praha
D10 směr Liberec
4.4.5
PRACOVNÍ MÍSTO PRO ETAPU 5.A
PRACOVNÍ MÍSTO PRO ETAPU 5.A
PRACOVNÍ MÍSTO PRO ETAPU 5.A

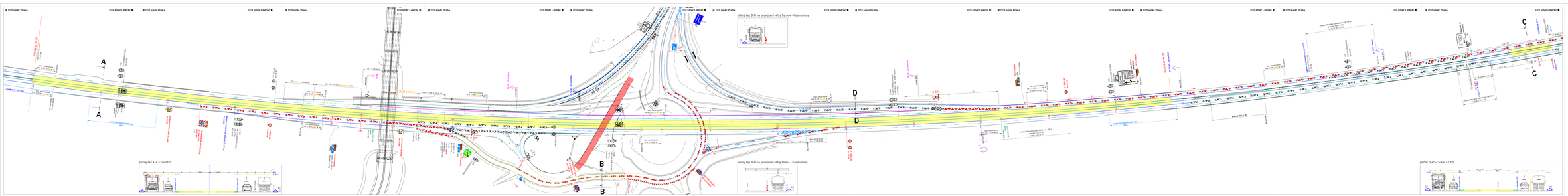

LEGENDA:

- TRVALÉ DOPRAVNÍ ZNAČENÍ A DOPRAVNÍ ZNAČENÍ OBAJEDNÉ V PŘEDSTIHU ETAPY
- NAHRAZENÉ PŘECHODNÉ SVISLÉ DZ
- TRVALÉ VODOROVNÉ DZ
- PŘECHODNÉ VODOROVNÉ DZ FÓLIE S TEXT. MŘÍŽKOU
- PŘECHODNÉ VODOROVNÉ DZ BARVOU
- PŘECHODNÉ VODOROVNÉ DZ Z PŘEDSTIHU ETAPY
- DOČASNÉ SVODIDLO TSNO
- BETONOVÉ SVODIDLO H2
- PRACOVNÍ MÍSTO V RÁMCI ETAPY S
- PRACOVNÍ MÍSTO V RÁMCI ETAPY S.A

VYPRACOVAL	Štěpán Horal	Štěpán Horal	
KONTROLOVAL	Štěpán Horal	IČO 13450993	
ZADAVATEL	Ředitelství silnic a dálnic ČR Na Pankráci 56, 145 05 Praha 4	tel.: 737 767 181 stepan.horal@pontar.cz	
MĚŘ. MÍTKO	D10 MÚK Kosmonosy	STRANA	11.2
DATUM	ETAPA S.A	DATUM	8/2024
		FORMÁT	A3 / A4

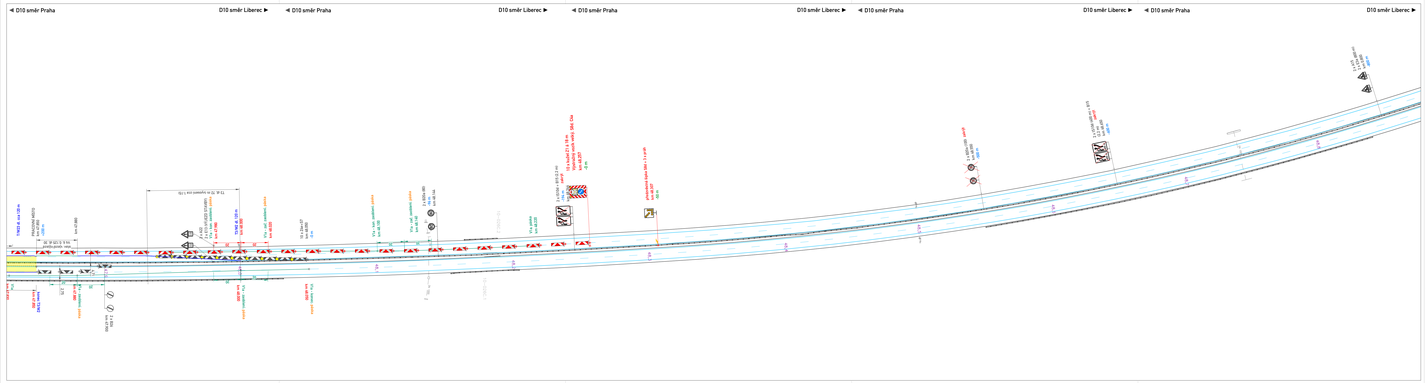

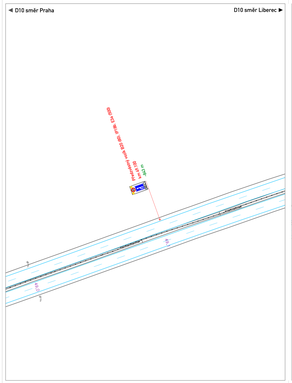

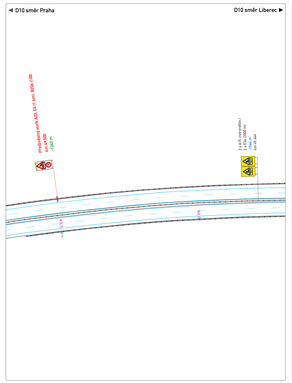

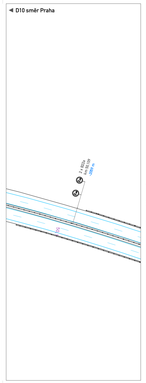

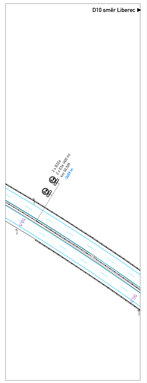

LEGENDA:

- TI TRVALÉ DOPRAVNÍ ZNAČENÍ A DOPRAVNÍ ZNAČENÍ OSAZENÉ V PŘEDEŠLÉ ETAPĚ
- VS NAVRŽENÉ PŘECHODNÉ SVISLÉ DZ
- TRVALÉ VODOROVNÉ DZ
- PŘECHODNÉ VODOROVNÉ DZ PÁSKOU
- PŘECHODNÉ VODOROVNÉ DZ Z PŘEDEŠLÉ ETAPY
- DOČASNÉ SVODIDLO T3/W2
- BETONOVÉ SVODIDLO H2
- PRACOVNÍ MÍSTO V RÁMCI ETAPY 5
- PRACOVNÍ MÍSTO V RÁMCI ETAPY 5.A

VYPRACOVAL:	Štěpán Horal		Štěpán Horal
KONTROLOVAL:	Štěpán Horal		IČO 51632691
OBJEDNATEL:	Ředitelství silnic a dálnic ČR Na Pankráci 56, 140 00 Praha 4		tel.: 737 797 101 stepan.horal@seznam.cz
MĚŘÍTKO: 1#100	D10 MÚK Kosmonosy		V. VÝKRESU: 11.3
OBSAH:	ETAPA 5.A		DATUM: 10/2024
			FORMÁT: 9 x A4

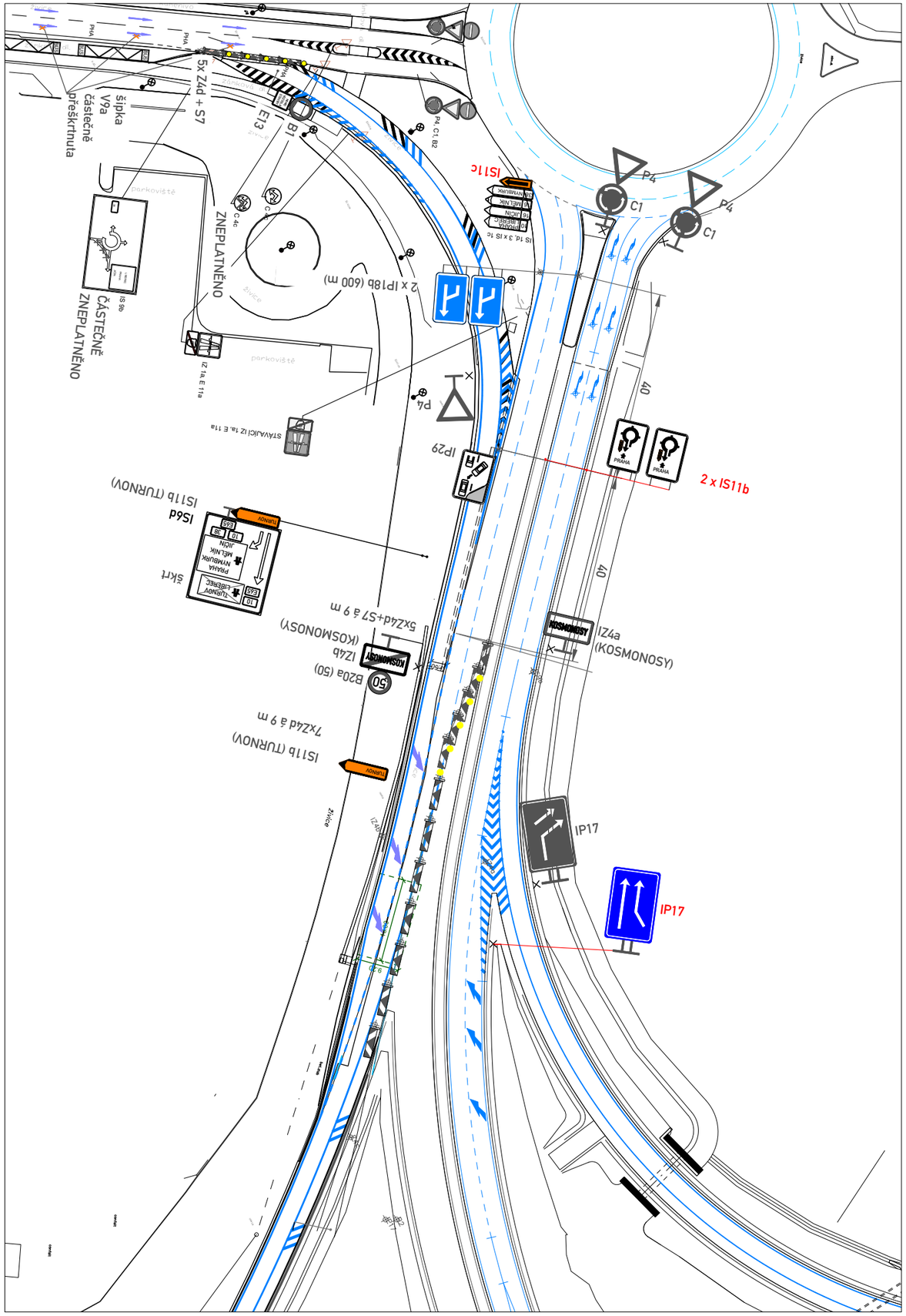

LEGENDA:

STOP P6 TRVALÉ DOPRAVNÍ ZNAČENÍ A DOPRAVNÍ ZNAČENÍ OSAZENÉ V PŘEDEŠLÉ ETAPĚ

STOP P6 NAVRŽENÉ PŘECHODNÉ SVISLÉ DZ

TRVALÉ VODOROVNÉ DZ

PŘECHODNÉ VODOROVNÉ DZ PÁSKOU

PŘECHODNÉ VODOROVNÉ DZ Z PŘEDEŠLÉ ETAPY

DOČASNÉ SVODIDLO T3/W2

BETONOVÉ SVODIDLO H2

PRACOVNÍ MÍSTO V RÁMCI ETAPY 5

PRACOVNÍ MÍSTO V RÁMCI ETAPY 5.A

VYPRACOVAL:	Štěpán Horal		Štěpán Horal IČO 11632691 tel.: 737 797 101 stepan.horal@seznam.cz
KONTROLOVAL:	Štěpán Horal		
OBJEDNATEL:	Ředitelství silnic a dálnic ČR Na Pankráci 56, 140 00 Praha 4		
NÁZEV AKCE:	D10 MÚK Kosmonosy	Č. VÝKRESU:	11.4
OBSAH:	ETAPA 5.a	DATUM:	10/2024
		FORMÁT:	A3

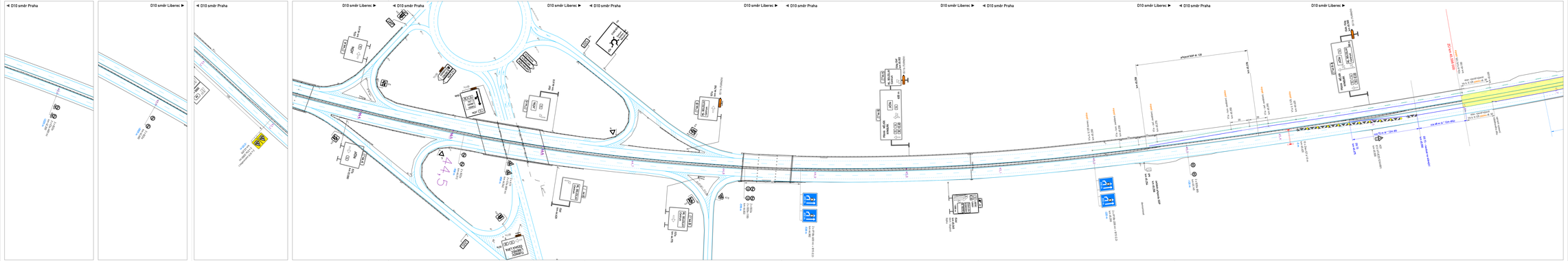

LEGENDA:

- P1 TRVALÉ DOPRAVNÍ ZNAČENÍ A DOPRAVNÍ ZNAČENÍ OBAZENÉ V PŘEDEŠLÉ ETAPĚ
- P2 NAVRŽENÉ PŘECHODNÉ SVISLÉ DZ
- TRVALÉ VODOROVNÉ DZ
- PŘECHODNÉ VODOROVNÉ DZ PÁSKOU
- PŘECHODNÉ VODOROVNÉ DZ Z PŘEDEŠLÉ ETAPY
- DOČASNÉ SVODIDLO T3/W2
- BETONOVÉ SVODIDLO H2
- PRACOVNÍ MÍSTO V RÁMCI ETAPY 5
- PRACOVNÍ MÍSTO V RÁMCI ETAPY 5.A

VYPRACOVAL:	Štěpán Horal		Štěpán Horal
KONTROLOVAL:	Štěpán Horal		IČO 11632691
OBJEDNATEL:	Ředitelství silnic a dálnic ČR Na Pankráci 56, 140 00 Praha 4		tel.: 737 797 101 stepan.horal@seznam.cz
MĚŘÍTKO: 1:500	D10 MÚK Kosmonosy	V. VYDÁNÍ:	12.1
OBSAH:	ETAPA 5.B	DATUM:	10/2024
		FORMÁT:	9 x A4

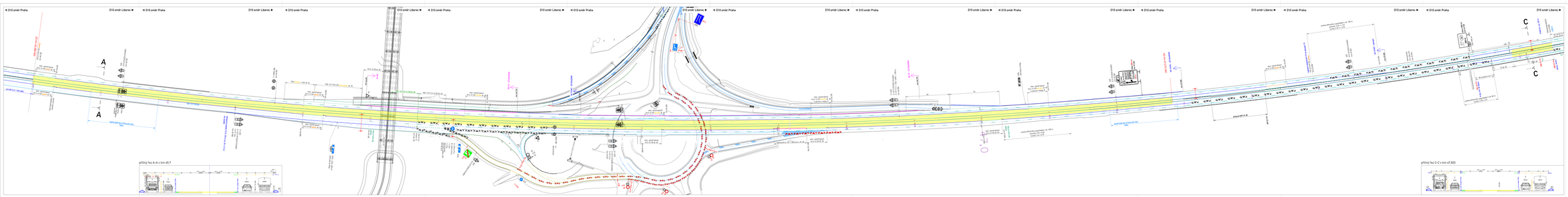

LEGENDA:

- TRVALÉ DOPRAVNÍ ZNAČENÍ A DOPRAVNÍ ZNAČENÍ OBAJÍCÍ V PŘEDCHÓZÍ ETAPĚ
- NAVRŽENÉ PŘECHODNÉ SVISLÉ DZ
- TRVALÉ VODOROVNÉ DZ
- PŘECHODNÉ VODOROVNÉ DZ FÓLIE S TEXT. MRŽKOU
- PŘECHODNÉ VODOROVNÉ DZ BARVOU
- PŘECHODNÉ VODOROVNÉ DZ Z PŘEDCHÓZÍ ETAPY
- DOČASNÉ SVODIDLO TSNO
- BETONOVÉ SVODIDLO H2
- PRACOVNÍ MÍSTO V RÁMCI ETAPY 5
- PRACOVNÍ MÍSTO V RÁMCI ETAPY 5.A

VYPRACOVAL	Štěpán Horal	Štěpán Horal	
KONTROLOVAL	Štěpán Horal	IČO 13450993	
ZADAVATEL	Ředitelství silnic a dálnic ČR Na Pankráci 56, 145 05 Praha 4	tel.: 737 787 181 stepan.horal@pontar.cz	
MĚŘ. MÍTKO	D10 MÚK Kosmonosy	1:2,2	
	ETAPA 5.B	DATUM	10/2024
		ZAKÁZKA	12 x A4

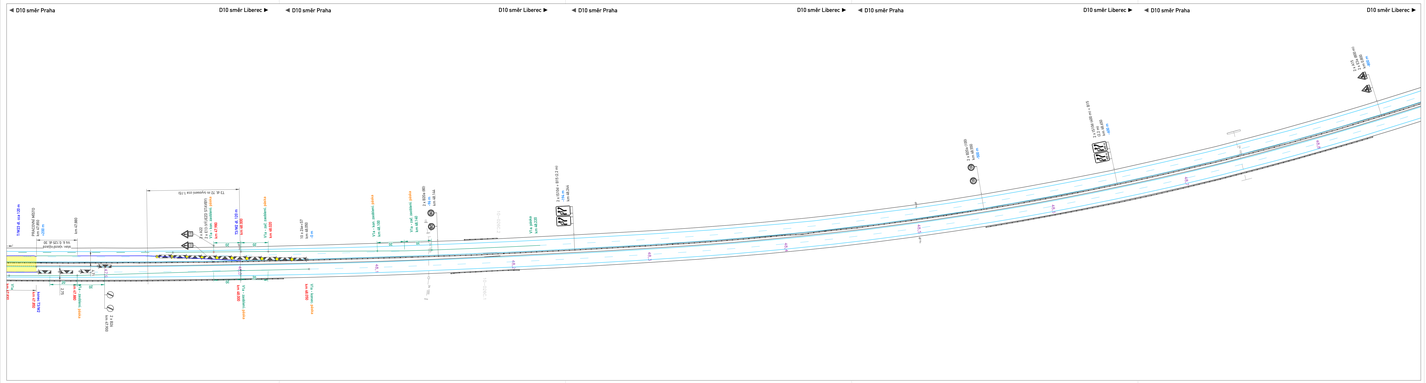

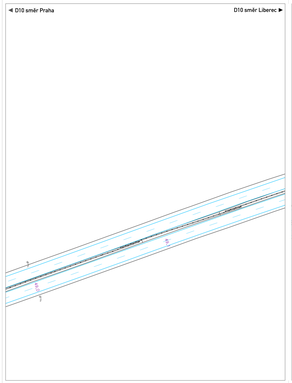

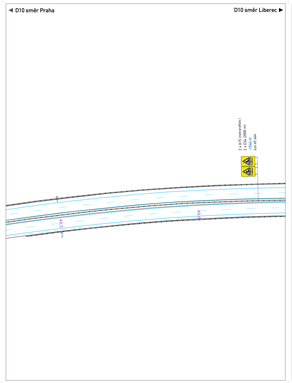

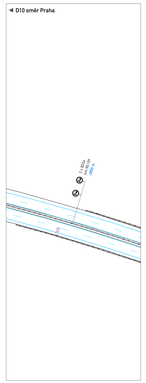

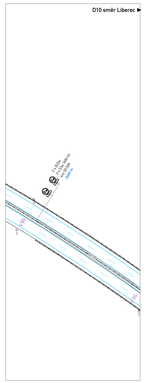

LEGENDA:

- TR TRVALÉ DOPRAVNÍ ZNAČENÍ A DOPRAVNÍ ZNAČENÍ OSAZENÉ V PŘEDEŠLÉ ETAPĚ
- VS NAVRŽENÉ PŘECHODNÉ SVISLÉ DZ
- TRVALÉ VODOROVNÉ DZ
- PŘECHODNÉ VODOROVNÉ DZ PÁSKOU
- PŘECHODNÉ VODOROVNÉ DZ Z PŘEDEŠLÉ ETAPY
- DOČASNÉ SVODIDLO T3/W2
- BETONOVÉ SVODIDLO H2
- PRACOVNÍ MÍSTO V RÁMCI ETAPY 5
- PRACOVNÍ MÍSTO V RÁMCI ETAPY 5.A

VYPRACOVAL:	Štěpán Horal		Štěpán Horal
KONTROLOVAL:	Štěpán Horal		IČO 51632691
OBJEDNATEL:	Ředitelství silnic a dálnic ČR Na Pankráci 56, 140 00 Praha 4		tel.: 737 797 101 stepan.horal@seznam.cz
MĚŘÍTKO: 1#100	D10 MÚK Kosmonosy		V. VÝKRESU: 11.3
OBSAH:	ETAPA 5.B		DATUM: 10/2024
			FORMÁT: 9 x A4

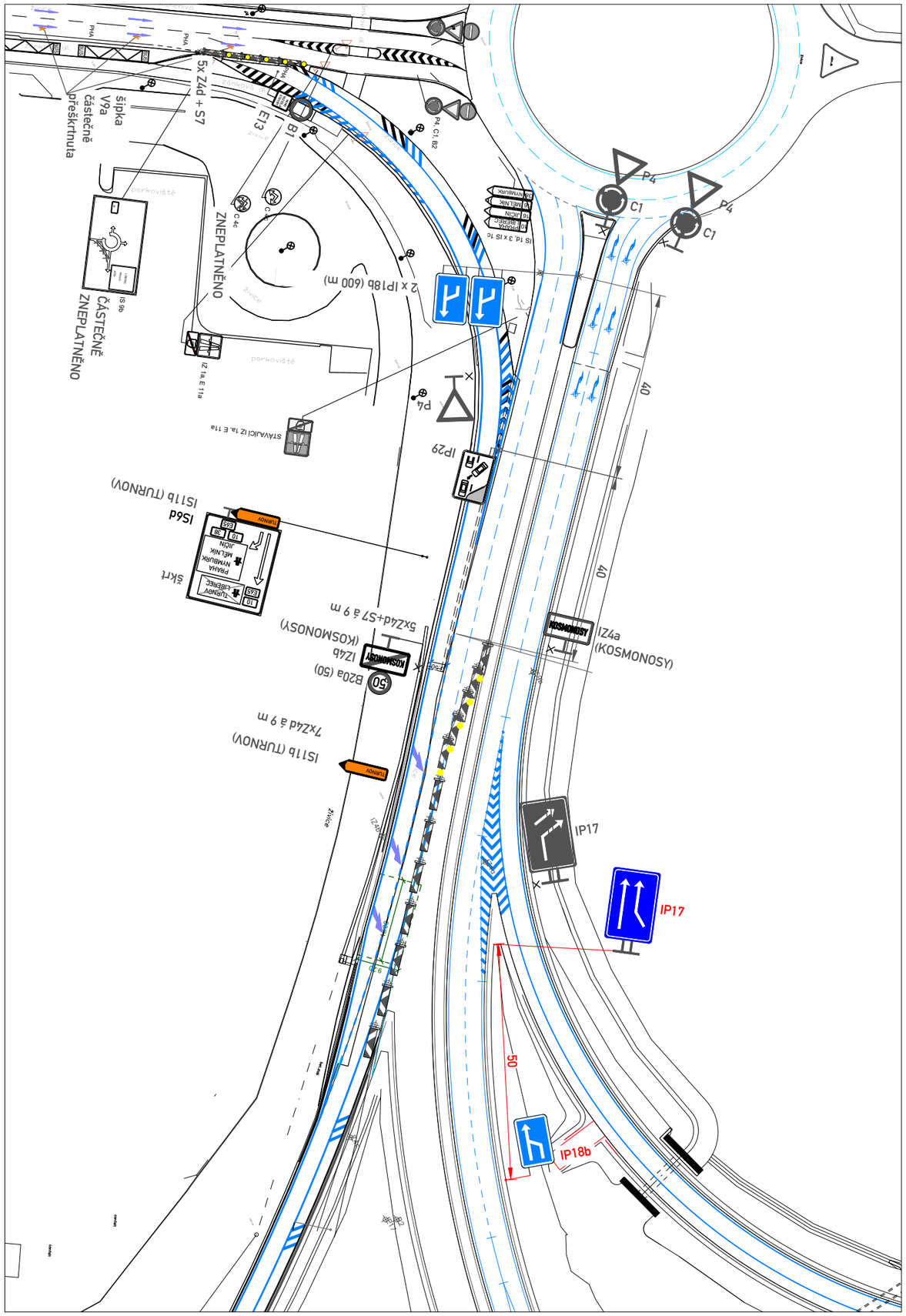

LEGENDA:

STOP P6 TRVALÉ DOPRAVNÍ ZNAČENÍ A DOPRAVNÍ ZNAČENÍ OSAZENÉ V PŘEDEŠLÉ ETAPĚ

STOP P6 NAVRŽENÉ PŘECHODNÉ SVISLÉ DZ

TRVALÉ VODOROVNÉ DZ

PŘECHODNÉ VODOROVNÉ DZ PÁSKOU

PŘECHODNÉ VODOROVNÉ DZ Z PŘEDEŠLÉ ETAPY

DOČASNÉ SVODIDLO T3/W2

BETONOVÉ SVODIDLO H2

PRACOVNÍ MÍSTO V RÁMCI ETAPY 5

PRACOVNÍ MÍSTO V RÁMCI ETAPY 5.A

VYPRACOVAL:	Štěpán Horal		Štěpán Horal IČO 11632691 tel.: 737 797 101 stepan.horal@seznam.cz
KONTROLOVAL:	Štěpán Horal		
OBJEDNATEL:	Ředitelství silnic a dálnic ČR Na Pankráci 56, 140 00 Praha 4		
NÁZEV AKCE:	D10 MÚK Kosmonosy	Č. VÝKRESU:	12.4
OBSAH:	ETAPA 5.B	DATUM:	10/2024
		FORMÁT:	A3

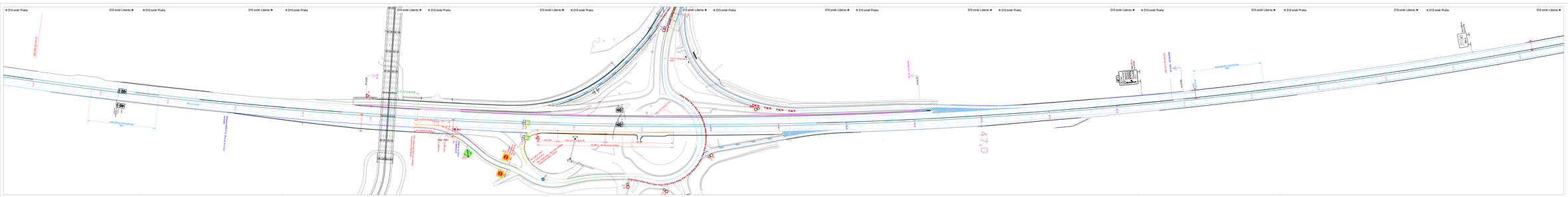

LEGENDA:

- TRVALÉ DOPRAVNÍ ZNAČENÍ A DOPRAVNÍ ZNAČENÍ DOČASNÉ V PŘEDSTIHU ETAPE
- NAHRAZENÉ PŘECHODNÉ SVISLÉ DZ
- TRVALÉ VODOROVNÉ DZ
- PŘECHODNÉ VODOROVNÉ DZ FÓLIE S TEXT. MŘÍŽKOU
- PŘECHODNÉ VODOROVNÉ DZ BARVOU
- PŘECHODNÉ VODOROVNÉ DZ V PŘEDSTIHU ETAPY
- DOČASNÉ SVODIDLO TSR2
- BETONOVÉ SVODIDLO H2

VYPRACOVAL	Štěpán Horal		Štěpán Horal
KONTROLOVAL	Štěpán Horal		IČO 13450993
OBJEDNATEL	Ředitelství silnic a dálnic ČR Na Pankráci 56, 145 05 Praha 4		tel.: 737 767 181 stepan.horal@gmail.com
MÍSTO - KÚ	D10 MÚK Kosmonosy		STUPEŇ	TI 1
NÁZEV	ZMÍNĚ TECHNOLOGICKÁ PŘESTAVKA 2024/25		DATUM	10/2024
			FORMÁT	12 x A4

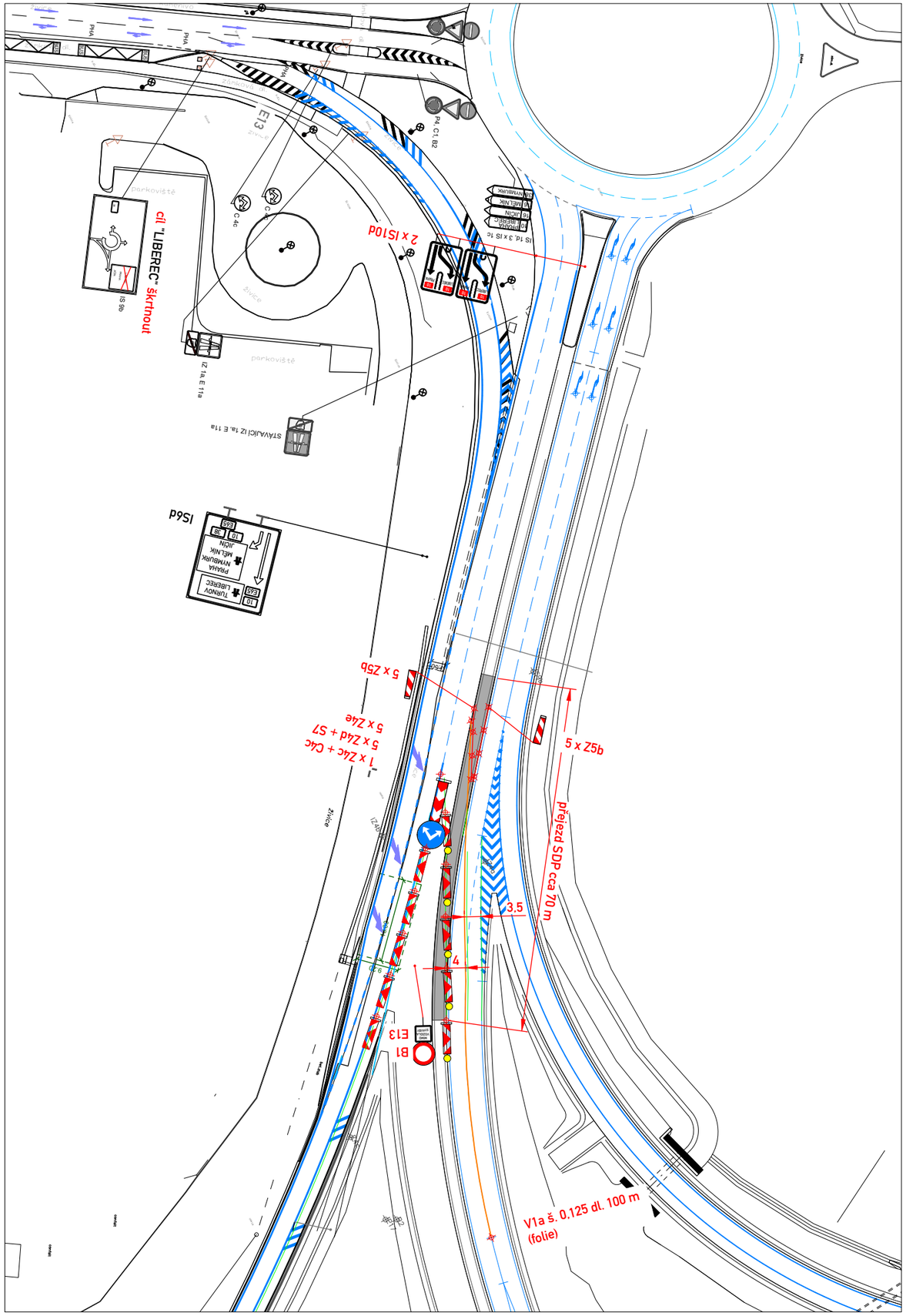

LEGENDA:

STOP P6 TRVALÉ DOPRAVNÍ ZNAČENÍ A DOPRAVNÍ ZNAČENÍ OSAZENÉ V PŘEDEŠLÉ ETAPĚ

STOP P6 NAVRŽENÉ PŘECHODNÉ SVISLÉ DZ

TRVALÉ VODOROVNÉ DZ

PŘECHODNÉ VODOROVNÉ DZ FÓLIÍ S TEXT. MŘÍŽKOU

PŘECHODNÉ VODOROVNÉ DZ BARVOU

PŘECHODNÉ VODOROVNÉ DZ Z PŘEDEŠLÉ ETAPY

DOČASNÉ SVODIDLO T3/W2

BETONOVÉ SVODIDLO H2

VYPRACOVAL:	Štěpán Horal		Štěpán Horal IČO 11632691 tel.: 737 797 101 stepan.horal@seznam.cz
KONTROLOVAL:	Štěpán Horal		
OBJEDNATEL:	Ředitelství silnic a dálnic ČR Na Pankráci 56, 140 00 Praha 4		
NÁZEV AKCE:	D10 MÚK Kosmonosy	Č. VÝKRESU:	13.2
OBSAH:	ZIMNÍ TECHNOLOGICKÁ PŘESTÁVKA 2024/25	DATUM:	10/2024
		FORMÁT:	A3