Ministerstvo dopravy
Sekcia pozemných komunikácií
Letná 9, 011 09 Žilina

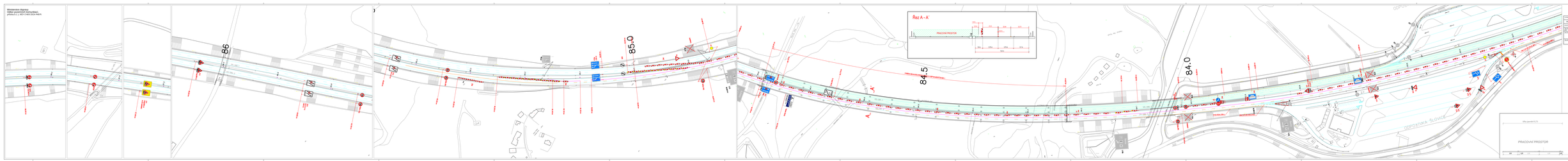

Objednávateľ:	Zmena č.:	Prílohy:	PROINAL
Verejná správa	Stav Dátum	Meno	Miestna komunikácia v k.ú. Vrútky, Ul. Kosorín, Ul. Kosorínska, Ul. Kosorínska - Ul. Slovenská
Zhotoviteľ:	PROINAL Zastavaná 12, 010 08 Žilina		Stupeň: DSP/DRS/PDS
Zodpovedný projektant:	Ing. Peter Kubík, Paliovská 1000/1, 036 08 Martin		Číslo: 2018/0/0/0

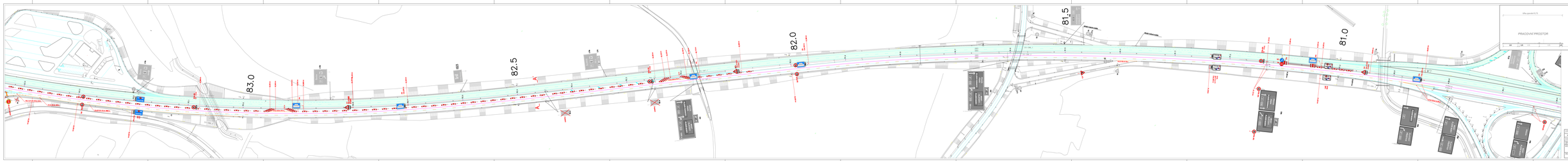

OBJEDNATEL:	STAVEBNÍK:	ZHOTOVITEL:	PROJEKTANT:
Správa ceste	Stavo Vaso	Stavo Vaso	PROJEKNAZ s.r.o. Ing. Jan Zelenka Ing. Jan Zelenka Ing. Jan Zelenka
STAVBA:	PRIPOJKA NA SUPERMARKET LIDL - ULICA PRIEMYSELNÁ		
ČASŤ STAVBY:	Dopravné značenie a dopravné zariadenia		
	Ul. Ignáca Bizmayera		
	od km 0,000 po km 0,400		
	ZÁKLADNÁ ORGANIZÁCIA DOPRAVY		
	IS ČSPH		
	Časť 2		

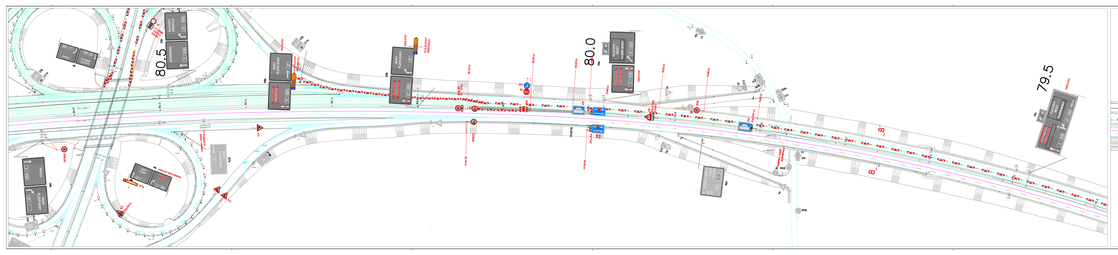

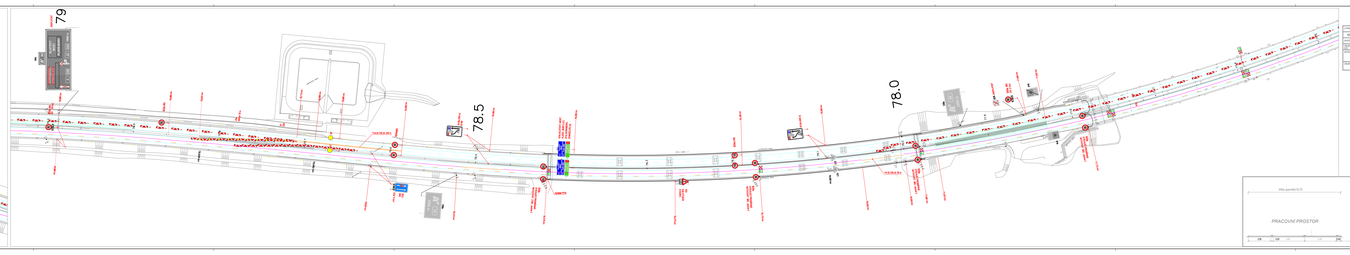

Objednatel:	Místo:		PROMEMAR
Hlavní Město Praha	Nové Vinohrady	Stupeň:	DOPRAVNÍ ZNAČENÍ A ZAŘÍZENÍ PRO PŘECHODNÉ DOPRAVNÍ ZNAČENÍ
Zakázka:	Stavba:		Číslo:
2021 - 0112	Nové Vinohrady - Zvýšení bezpečnosti chodců		2021-0112-DZ-D-1
Zodpovědný projektant:	Výkresová část:		Datum:
Ing. Jan Kolínský	Výkres č. 1 - Přehledná situace - Vinohradská od Vinohradského hřbitova po Slezskou ulici		2021-12-15
Kontrolovaný projektant:			Měřítko:
Ing. Jan Kolínský			1:500
Název:	Zvýraznění značení a zařízení		Část: JS STAVA Část 3

PRACOVNÍ PROSTOR

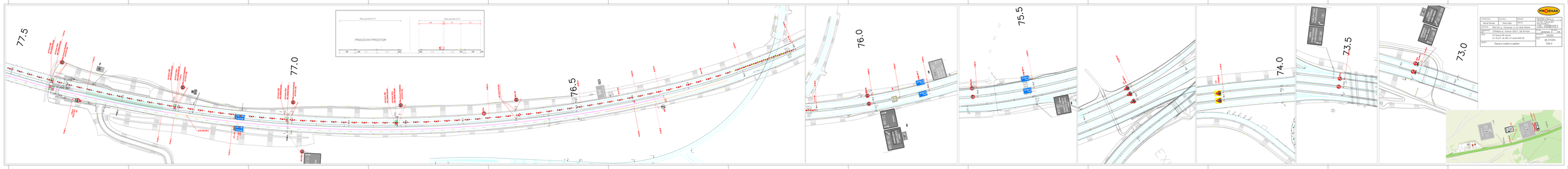

VYPRACOVAL: Michal Pořízek	KONTROLA: Milan Orlík	DATUM: 2017	PROJEKNAD, Třída A, s.r.o. Kaplanova 1, 148 00 Praha 11 - Chodov
INVESTOR:	Ředitelství silnic a dálnic ČR, Na Pankráci 56, 145 05 Praha 4		STUPEŇ: DOPRAVNÍ ZNAČENÍ
AKCE:	STRÁNICE ul., Pardubice 1/2017, DIR SV Pardubice		ZÁKLADNÍ ÚZEMÍ: Pardubice
	D1 Dýnia AB mosty:		ZAKÁZKA: 2016/060
	ve 76,510 - 76,780 (1.P.) levá AB.M.		ZÁKLADNÍ ÚZEMÍ:
			3B. ETAPA
NÁZEV:	Dopravní značení a opatření		Část a

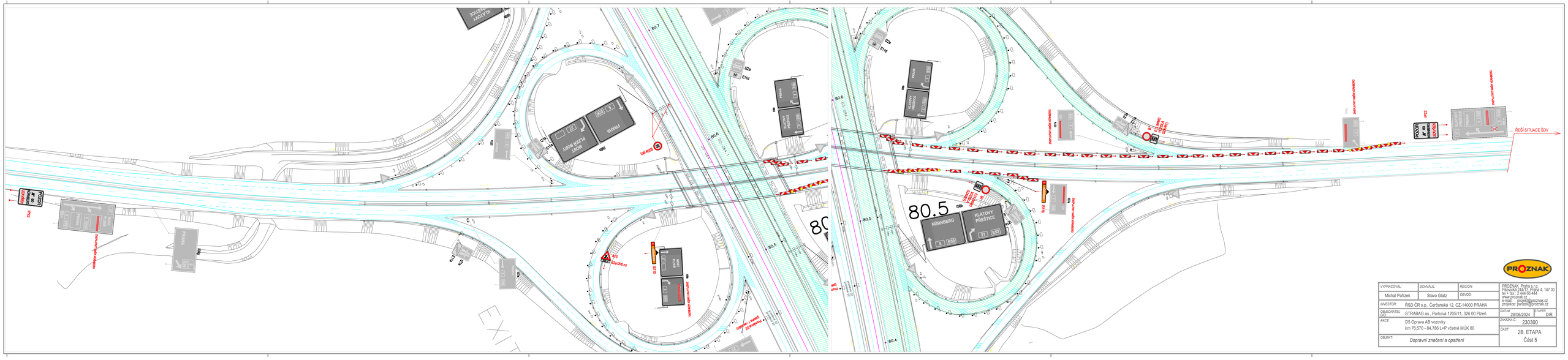

VYPRACOVAL: Michal Pařízek	SCHVÁLIL: Slavo Glatz	REGION:	PROZNAK, Praha a.s. Pařížská 24/26, Praha 4, 147 00 tel + fax: 2 444 06 444 www.proznak.cz e-mail: proznak@proznak.cz projekce: parizek@proznak.cz
		OBVOD:	
INVESTOR: ŘSD ČR s.p., Čerčanská 12, CZ-14000 PRAHA			
ZODPOVĚDNÝ PROJEKTANT: STRABAG as., Parková 1205/11, 326 00 Plzeň			OKTUAL: 28/06/2024 STUPEŇ: DIR
AKCE: D5 Oprava AB vozovky km 76,570 - 84,786 L+P včetně MÚK 80			ZAKÁZKA Č.: 230300
			ČÁST: 2B. ETAPA Část 5
OBJEKT: *Dopravní značení a opatření*			

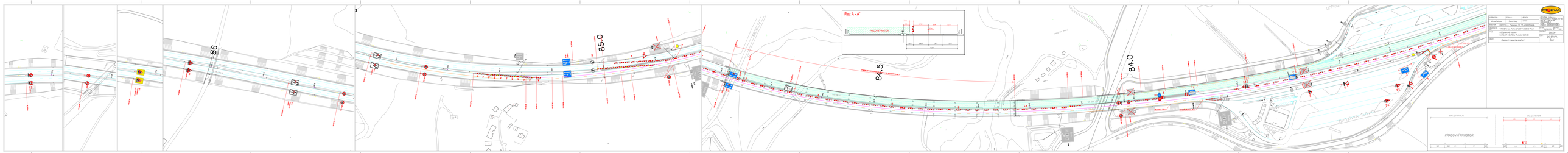

Objednatel:	Zpracovatel:	Stupeň:	DSP
Správa silnic Pardubického kraje, p. o.	Nexus Geo	Zakázka:	18-012-DSP-PDS-S-10-01
Zodpovědný projektant:	Ing. Jan Kaplan, ČKAIT-0500877	Datum:	Duben 2020
Zakázka:	R43 Ú Vysoké Mýto/Hrušová, II. a III. etapa	Měřítko:	1:500
Objednatelem schválena dne:	Podpis:	Zodpovědný projektant:	
Výkresová dokumentace:	D1 Stavební část	Číslo:	01
	Ve 75,270 - 84,780 v P-Levá BOX 30	Název:	JC ETAPA
Název:	Zajištění svahů a opěrňes	Část:	Část 1

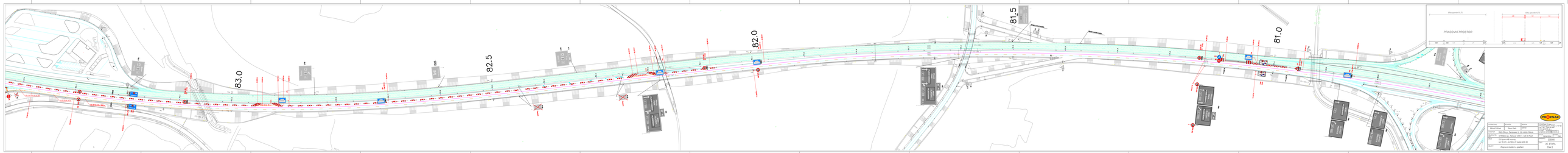

ZAKAZKA:	STAVBA:	ÚČEL:	MĚŘÍTKO:	
Jihlava Rekonstrukce	Silnice Třída	DSP	1:250	
OBJEDNATEL:	ZHOTOVITEL:		DATUM:	
STŘÍDMÍSTO na Českobrodské 1000/11, 190 00 Praha	PROJEKNAC s.r.o. Pobočka Jihlava, Masarykovo nám. 1, 586 01 Jihlava		09/2021	
ZÁKLADNÍ ÚZEMNÍ ROZSAH:			PŘÍLOHA:	
DK Dynamo MB nástupiště km 10,070 - km 10,140 (P - stará AUTOB MB)			2.2.2	
NÁZEV:			ČÍSLO:	
Dopravní značení a zařízení			C1 ZÁKLADNÍ Část 2	

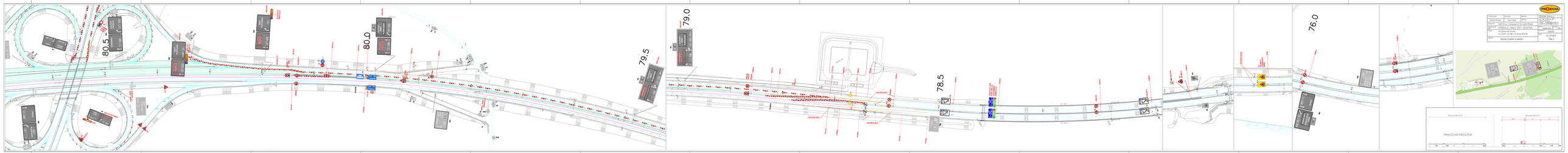

SPRÁVCA:	STAVEBNÍ:	ÚČEL:	PROJEKTANT:
MVDR PRAHA	Ing. Milan Sládek	DOPRAVNÍ ZNAČENÍ	PROGNAL s.r.o. Ke Pramenu 1, 150 00 Praha 5 - Jinonice
STAVBA:	REKONSTR. CYKLOVÉ S.C. U KRÁLI PRAHA		ZODPOVĚDNÝ PROJEKTANT: Ing. Jan Kubínek
ZAKLADNÍ ÚZEMÍ:	STRAŠNICE ul., Parkovi 1030/11, 128 00 Praha 2		DATUM: 09/2023
	IN Stavba 8K vozidla		STUPEŇ: DSPS
	Dopravní značení a zařízení - trasa 8K+Ib		ETAPA: 2C ETAPA
NÁZEV:	Dopravní značení a zařízení		Část 1

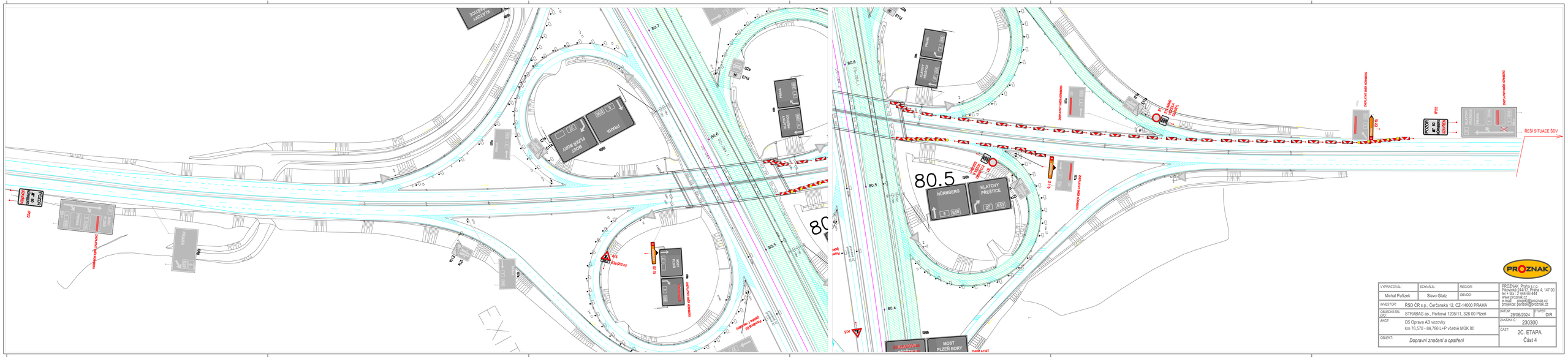

VYPRACOVAL: Michal Pařízek	SCHVÁLIL: Slavo Glatz	REGION: OBVOD:	PROZNAK, Praha a.s. Pávovská 2472/8, Praha 4, 147 00 tel + fax: 2 444 06 444 www.proznak.cz e-mail: proznak@proznak.cz projekce: parizek@proznak.cz
INVESTOR: ŘSD ČR s.p., Čerčanská 12, CZ-14000 PRAHA			
OBJEDNATEL: STRABAG as., Parkova 1205/11, 326 00 Plzeň			DATUM: 28/06/2024 PLÉSEK: DIR
AKCE: D5 Oprava AB vozovky km 76,570 - 84,786 L+P včetně MÚK 80			ZAKÁZKA Č.: 230300
OBJEKT: *Dopravní značení a opatření*			ČÁST: 2C. ETAPA Část 4

PLZEŇ

Řeší DIO 2B,C etapa

Legenda:

- Objízdná trasa NÜRNBERG
- Objízdná trasa KLATOVY
- Omezení na dálnici (2B,C.etapa)

VYPRACOVAL: Jakub Hůrka	SCHVÁLIL: Slavomír Glatz	REGION: Plzeň / OBVOD: Plzeň	PROZNAK Praha s.r.o. dopravní opatření, Pikovická 244/17, Praha 4, 147 00, tel + fax : 2 444 66 444, www.proznak.cz, e-mail: projekt@proznak.cz, projekce: parizek@proznak.cz
INVESTOR: ŘSD ČR s.p., Čerčanská 12, CZ-14000 PRAHA			
OBJEDNATEL DIO: STRABAG A.S., Parková 1205/11, 326 00 Plzeň			DATUM: 20/03/2024 / STUPEŇ: DIR
AKCE: **D5 Oprava AB vozovky - km 76,570 - 84,786 L+P včetně MÚK 80 -**			ZAKÁZKA Č.: **230300**
OBJEKT: Dopravní značení a opatření			ČÁST: **ETAPA 2B,C ŠDV**