SITUACE PŘECHODOVÉHO DOPRAVNÍHO ZNAČENÍ

D2 OPRAVA MOSTŮ D2-053...1 A D2-054...1

TRANSNATIONAL ROADS
Prague - Brno - Bratislava
Lot 1 - Prague - Brno - Bratislava
Lot 1.1 - Prague - Brno - Bratislava

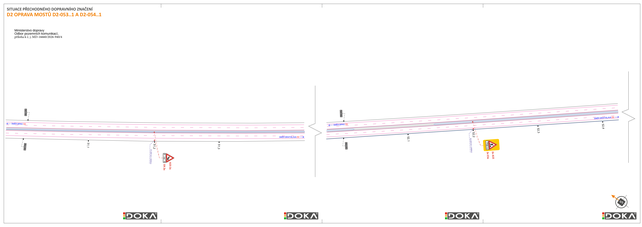
D2 - Lot 1.1 - km 0,000
D2 - Lot 1.1 - km 0,000
D2 - Lot 1.1 - km 0,000

SITUACE PŘECHODNÉHO DOPRAVNÍHO ZNAČENÍ

# D2 OPRAVA MOSTŮ D2-053..1 A D2-054..1

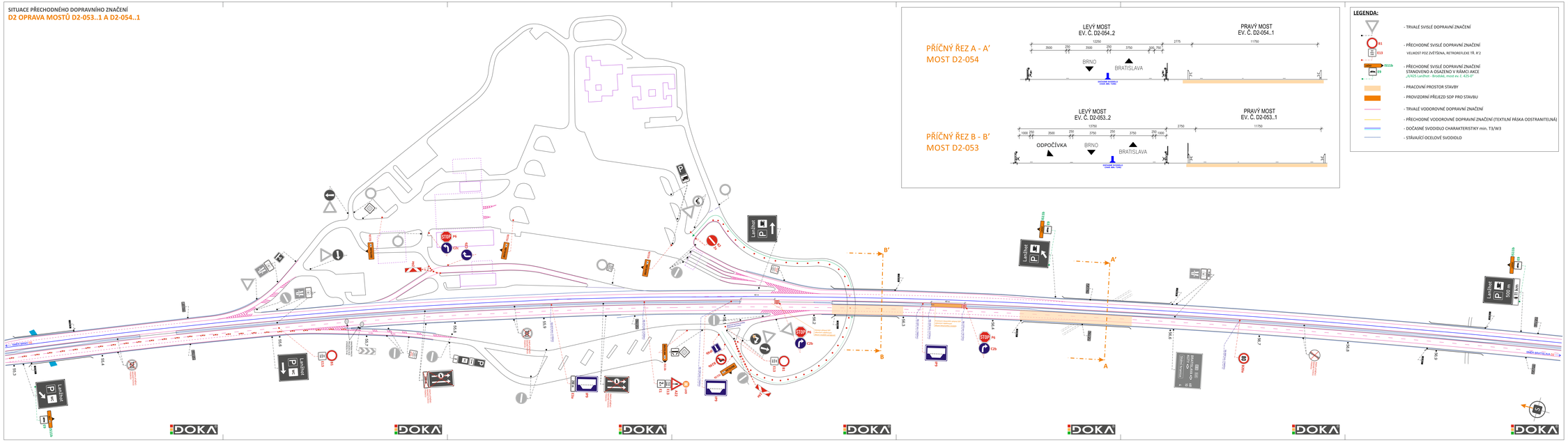


- Svislé dopravní značení
- Vodorovné dopravní značení
- Provizorní dopravní značení
- Projektované dopravního značení

| | | |
|---|---|---|
| ZODPOVĚDNÝ PROJEKTANT | Ro. Jakub LACH | |
| VYPRACOVAL | JIŘÍ PEŠTA | |
| KRESLIL | JIŘÍ PEŠTA | |
| KONTROLOVAL | Bc. Matěj ČEVIEŘÁK | |


DOKA, s.r.o.
Kounicova 26, Nováky, 620 00 Brno
IČ: 63471752, DIČ: CZ63471752
e-mail: info@dokaat.cz
www.dokaat.cz
mob.: 603 831 300


| | |
|---|---|
| KRAJ: JIHOMORAVSKÝ | OKRES: BŘECLAV |
| KÚ: LANŽHOT | |
| STAVBA: | D2 OPRAVA MOSTŮ D2-053..1 A D2-054..1 |

| | |
|---|---|
| DATUM | 01/2026 |
| FORMÁT | 12x A4 |
| MĚŘÍTKO | ——— |
| ÚČEL | RDS |
| ARCHIVNÍ ČÍS. | 2026045 |
| ČÍS. SOUPRAVY | |
| ČÍS. PŘÍLOHY | 1b |

NÁZEV VÝKRESU: SITUACE PŘECHODNÉHO DOPRAVNÍHO ZNAČENÍ

SITUACE PŘECHODOVÉHO DOPRAVNÍHO ZNAČENÍ

**D2 OPRAVA MOSTŮ D2-053..1 A D2-054..1**

| | | | |
|---|---|---|---|
| ZAMĚŘENÍM PROJEKTANT: | Ing. Jakub Jelínek | | |
| ZAMĚŘENÍ DNE: | 07.2021 | | |
| VÝŠKA: | BP PŘÍPRAVA | | |
| KONTROLOVAL: | Ing. Radek ZÁVODNÝ | | |
| PŘÍPRAVA ZADAVATELEM: | | | |
| PŘÍPRAVA: | | | |

- Kontrolní geometrické zaměření
- Kontrolní geometrické zaměření
- Polohopis, Geometrické zaměření
- Polohopis, Geometrické zaměření

DOKA

DOKAMOST s.r.o.
Ing. Radek Závodný
Ing. Jakub Jelínek
Ing. Ondřej Bělík
Ing. Ondřej Bělík
Ing. Ondřej Bělík

**D2 OPRAVA MOSTŮ D2-053..1 A D2-054..1**

| | | | |
|---|---|---|---|
| STUPEŇ: | DSP | PŘÍLOHA: | |
| ZAKÁZKA: | 21-0 | DATUM: | 08.2021 |
| ZAPOJENÍ: | | | |
| ZPRÁVA: | | DATUM: | |
| ARCHITEKT PL: | | SCHVÁLIL: | |
| DIO - SITUACE: | | PŘÍLOHA: | 1c |

NÁZEV PŘÍLOHY:

**SITUACE PŘECHODOVÉHO DOPRAVNÍHO ZNAČENÍ**

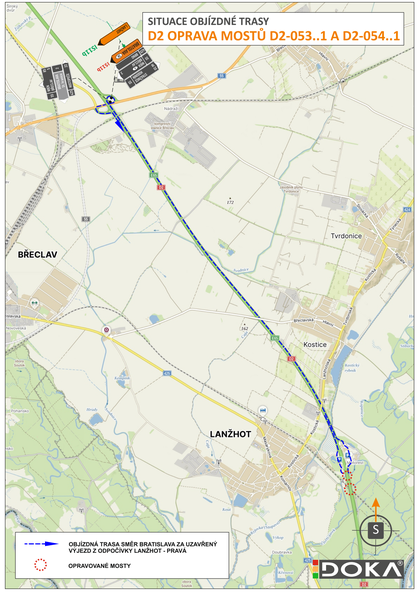


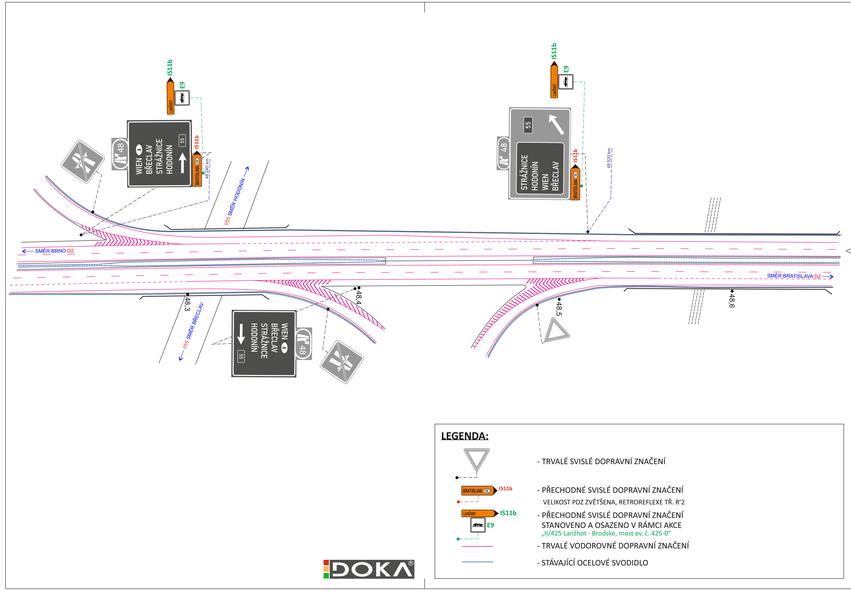


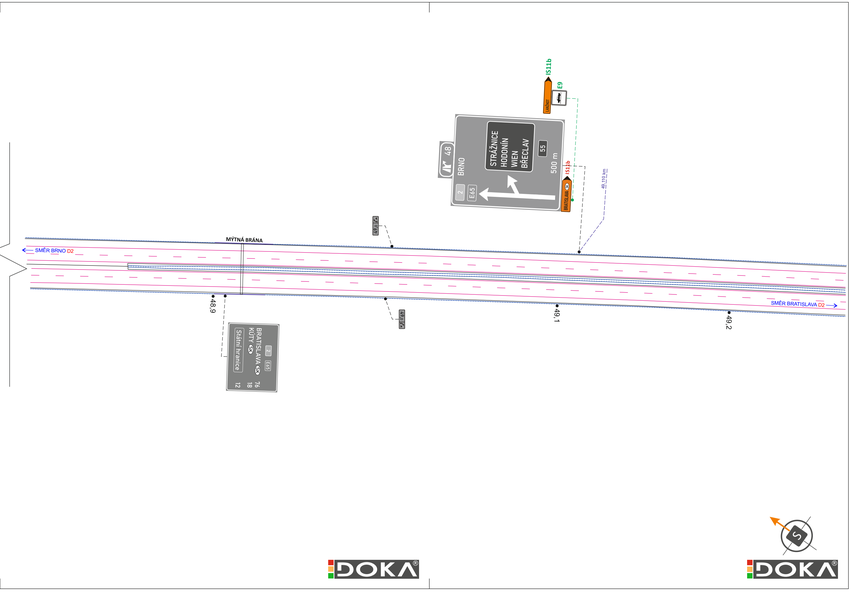


## LEGENDA:

- TRVALÉ SVISLÉ DOPRAVNÍ ZNAČENÍ
- PŘECHODNÉ SVISLÉ DOPRAVNÍ ZNAČENÍ (BRATISLAVA IS11b)
  VELIKOST PDZ ZVĚTŠENA, RETROREFLEXE TŘ. R'2
- PŘECHODNÉ SVISLÉ DOPRAVNÍ ZNAČENÍ (LANŽHOT IS11b, E9)
  STANOVENO A OSAZENO V RÁMCI AKCE „II/425 Lanžhot - Brodské, most ev.č. 425-0"
- TRVALÉ VODOROVNÉ DOPRAVNÍ ZNAČENÍ
- STÁVAJÍCÍ OCELOVÉ SVODIDLO

DOKA®

22 VÍCE NEŽ 10 LET PRO VÁS NA ZNAČKÁCH

- Svislé dopravní značení
- Vodorovné dopravní značení
- Provizorní dopravní značení
- Projektování dopravního značení

| | | |
|---|---|---|
| ZODPOVĚDNÝ PROJEKTANT | Bc. Jakub LACH | |
| VYPRACOVAL | JIŘÍ PEŠTA | |
| KRESLIL | JIŘÍ PEŠTA | |
| KONTROLOVAL | Bc. Matěj ČERVEŇÁK | |
| KRAJ: JIHOMORAVSKÝ | OKRES: BŘECLAV | KÚ: LANŽHOT |
| STAVBA: D2 OPRAVA MOSTŮ D2-053..1 A D2-054..1 | | |
| NÁZEV VÝKRESU: SITUACE PŘECHODNÉHO DOPRAVNÍHO ZNAČENÍ | | |

DOKA, s.r.o.
Na návsi 11/5, Holásky, 620 00 Brno
IČ: 63471752, DIČ: CZ63471752
e-mail: info@dokads.cz
www.dokads.cz mob.: 603 881 90

| | |
|---|---|
| DATUM | 03/2026 |
| FORMÁT | 6x A4 |
| MĚŘÍTKO | ---------- |
| ÚČEL | RDS |
| ARCHIVNÍ ČÍS. | 2026045 |
| ČÍS. SOUPRAVY | ČÍS. PŘÍLOHY Id |