Situace

Ministerstvo dopravy
Odbor pozemních komunikací,
příloha k č. j. MD-17844/2026-940/4

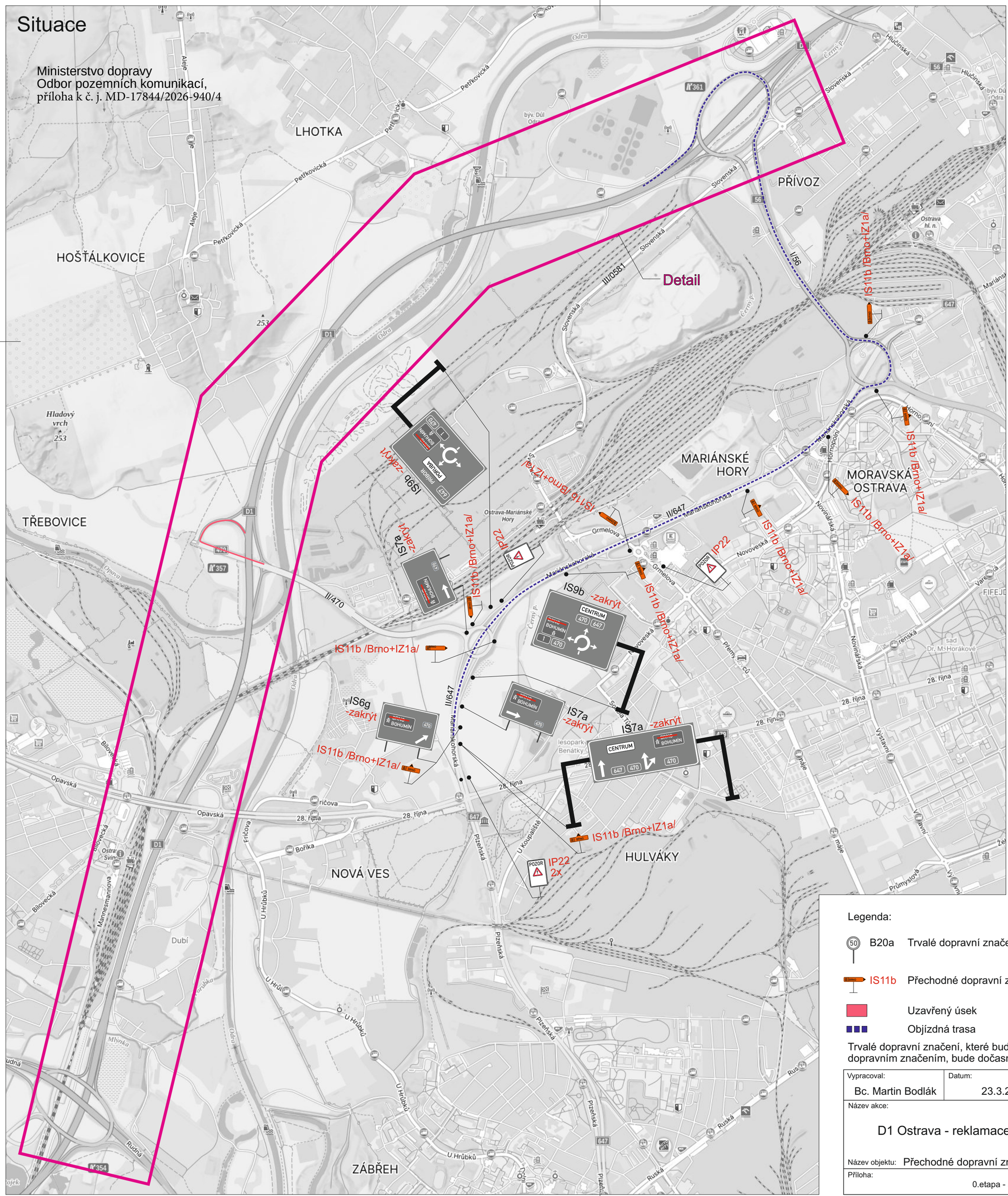

IP22 4x

Legenda:

B20a Trvalé dopravní značení

IS11b Přechodné dopravní značení

Uzavřený úsek

Objízdná trasa

Trvalé dopravní značení, které bude v rozporu s přechodným dopravním značením, bude dočasně zneplatněno.

S

Vypracoval:	Datum:			
Bc. Martin Bodlák	23.3.2026	SEKNE, spol. s r.o. Hamerská 12, 772 00 Olomouc DIČ: CZ62363701 tel./fax: 585 311 867		
Název akce: D1 Ostrava - reklamace				
Název objektu: Přechodné dopravní značení		Formát:	Č. výkresu:	Č. soupravy:
Příloha: 0.etapa - situace		4xA4	2	

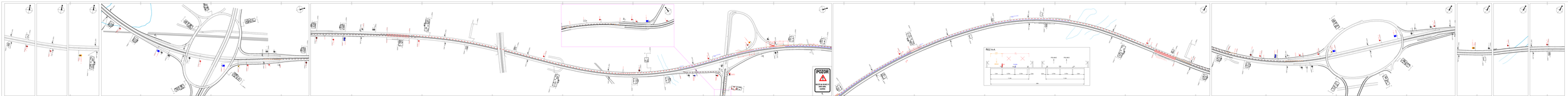
POZOR
REZ A-A
LEGEND
Trajektorija vozila
Minimalna trajektorija vozila
Faza:
Projekat izvođenja
Predmet:
PROJEKAT REGULACIJE SAOBRAĆAJA NA RASKRSNICI U NOVOM SADU
Sadržaj:
SITUACIONI PLAN
Broj projekta:
Broj:
Mesto i datum:
NOVI SAD, 2020
Izradio:
DOO "SAVA INŽENJERING" BEOGRAD
Odgovorni projektant:
Dipl. inž. saobr. Dragan Ćeranić
Broj licence: 353 D 001
Razmera:
1:500
Format:
A0
Prilog:
Grafički prilog broj:
1

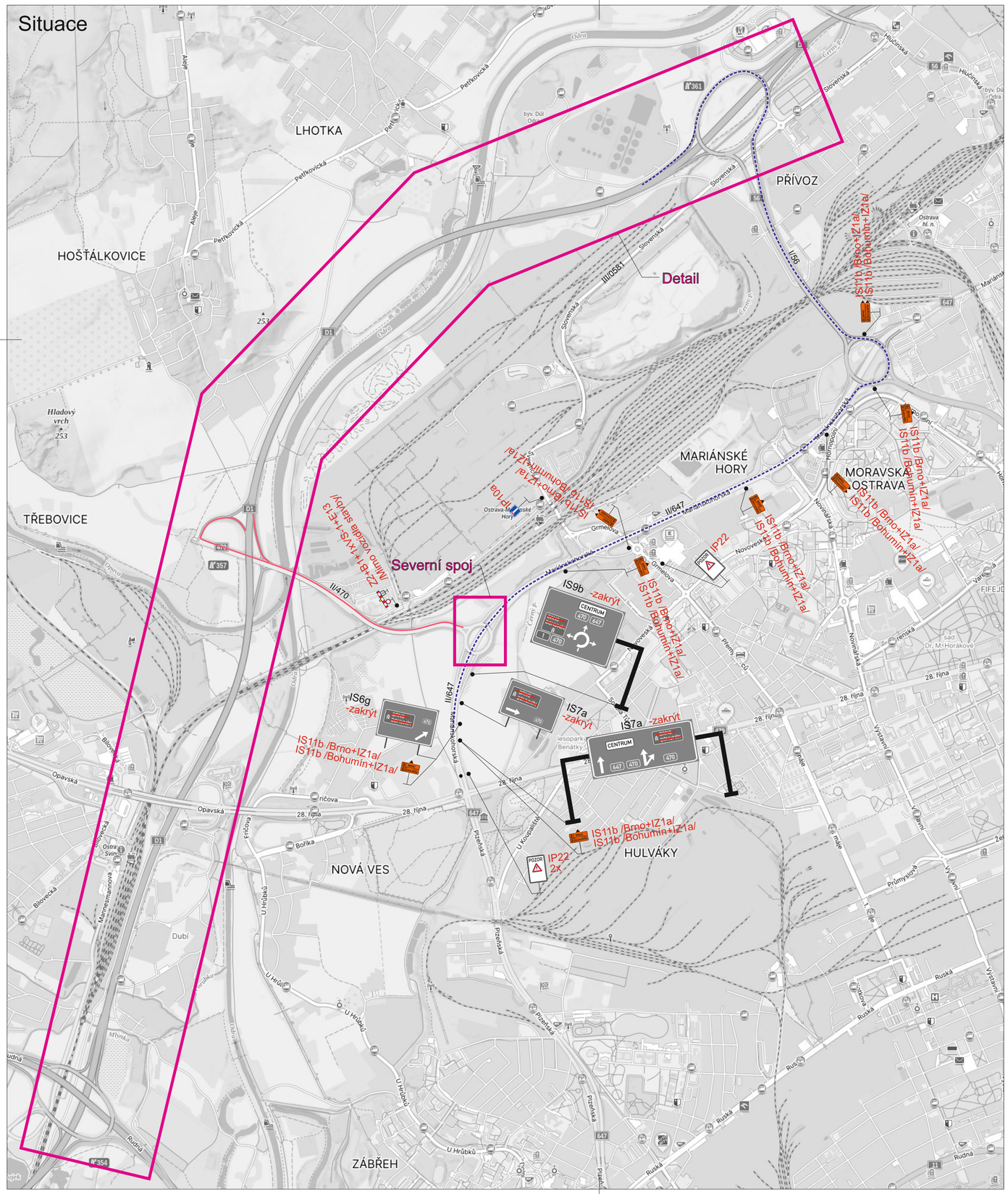

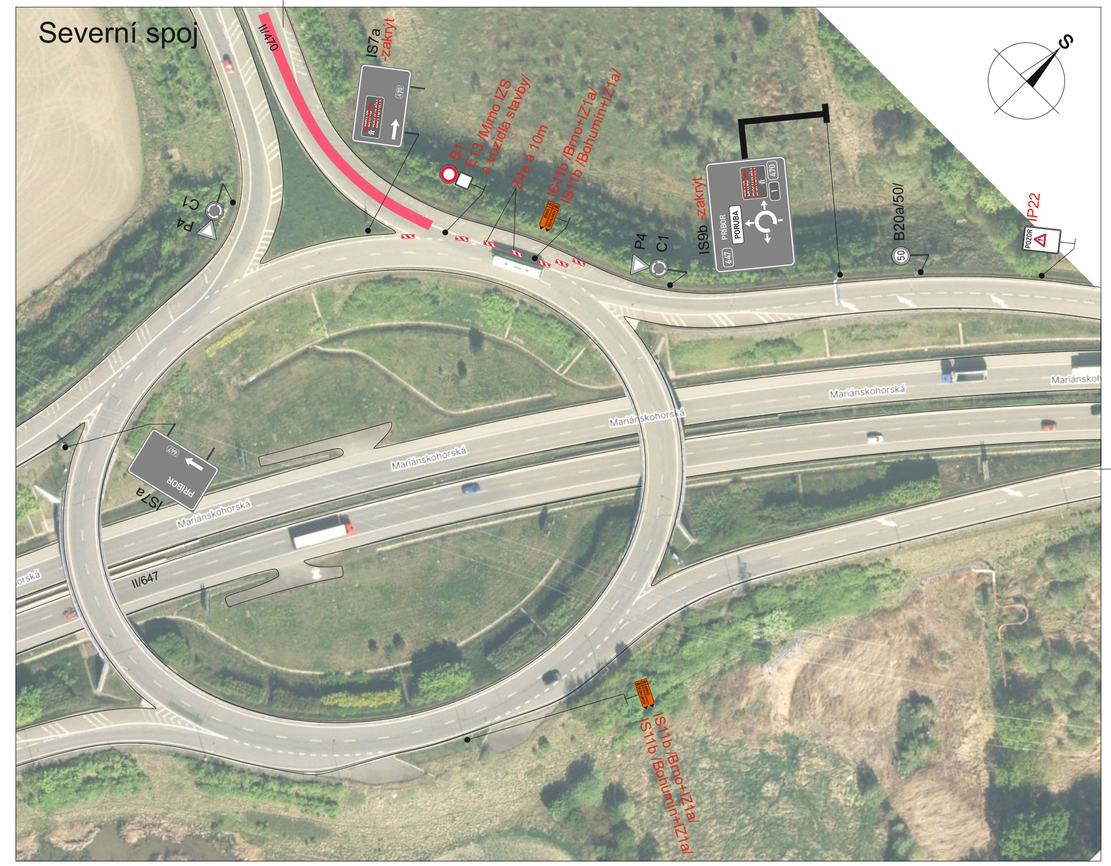

IP22 4x

Legenda:

- B20a — Trvalé dopravní značení
- IS11b — Přechodné dopravní značení
- Uzavřený úsek
- Objízdná trasa

Trvalé dopravní značení, které bude v rozporu s přechodným dopravním značením, bude dočasně zneplatněno.

Vypracoval: Bc. Martin Bodlák	Datum: 23.3.2026	SEKNE, spol. s r.o. Hamerská 12, 772 00 Olomouc DIČ: CZ62363701 tel./fax: 585 311 867
Název akce: D1 Ostrava - reklamace		
Název objektu: Přechodné dopravní značení	Formát: 6xA4	Č. výkresu: 3 / Č. soupravy:
Příloha: 1.etapa - situace		

POZOR!
STŘEDA
NAE NEW
REZ A-A
LEGEND
Trvale dopravní značení
Přechodné dopravní značení
Stavba:
Místo:
Objednatel:
Projektant:
Stupeň:
Číslo zakázky:
Datum:
Vypracoval:
Kontroloval:
Číslo výkresu:
Měřítko:
Formát:
Revize: