Ministerstvo dopravy
Odbor pozemních komunikací,
příloha k j. MD-32694/2026-940/4

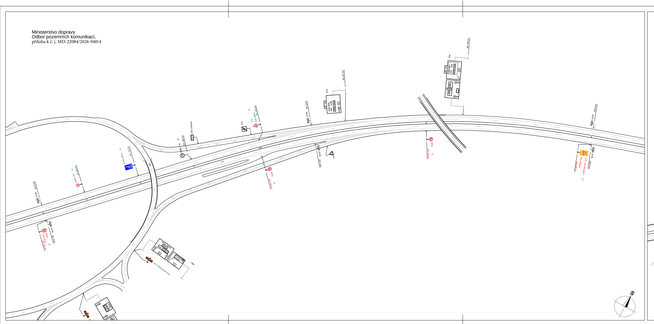

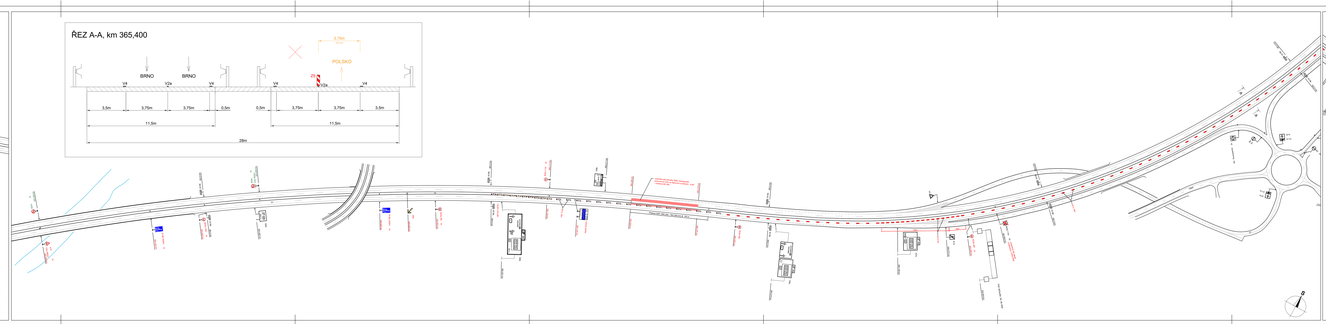
ŘEZ A-A, km 365,400
3,75m
POLSKO
BRNO
BRNO
V3
V2a
V1
V4
V5
V6
V7
V8
Z1
3,5m
3,75m
3,75m
0,5m
0,5m
3,75m
3,75m
3,5m
11,5m
11,5m
28m
Dočasná svislá dopravní značka B20a "Konec zákazu předjíždění"

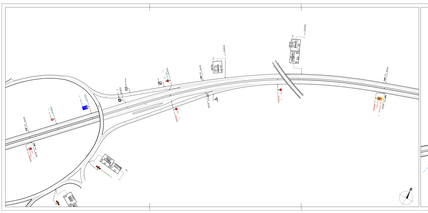

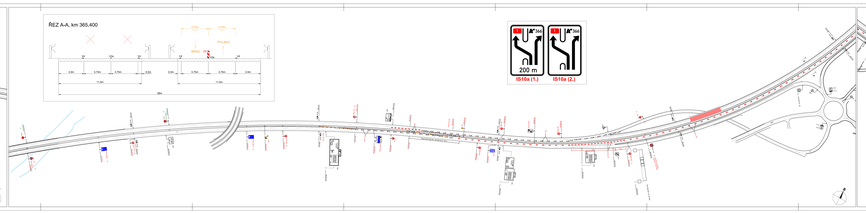

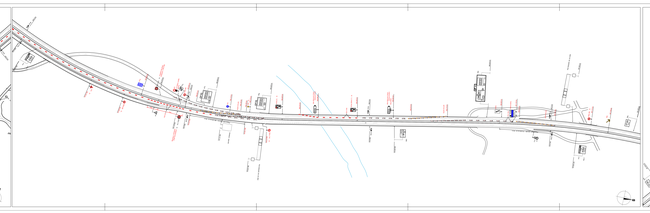

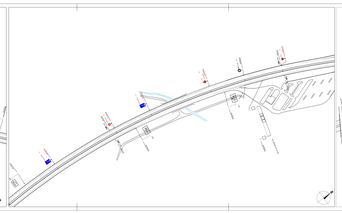

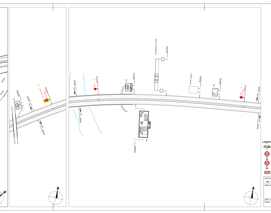

LEGENDA

- IS16a – Trvale dopravní značení
- IS16a – Dočasné přenosné dopravní značení
- IS16a – Tvrdé nárazové přechodové dopravní značení
- Provizorní stavba

Investor:	Ředitelství silnic a dálnic ČR, Na Pankráci 56/1724, 140 00 Praha 4				
Objednatel:	SMP CONSULTING a.s., Na Pankráci 1685/19, 140 00 Praha 4				
Stupeň:	Opravné listy DP-dSŘ				
Část akce:	PROVOZNÍ ZNAČENÍ A ZAŘÍZENÍ	Datum:	11.07	Měřítko:	1:1000
Kraj:	Moravskoslezský	Okres:	Frýdek - Místek	Katastr:	Frýdek, Místek

HOCHTIEF
SMP CONSULTING
Stavební kancelář