SITUACE PŘECHODNÉHO DOPRAVNÍHO ZNAČENÍ

Kostice - oprava silničního mostu ev.č. DN-050.1 přes dálnici v KÚ Kostice

Ministerstvo dopravy
Odbor pozemních komunikací,
příloha k č.j. MD-24943/2026-910/6.

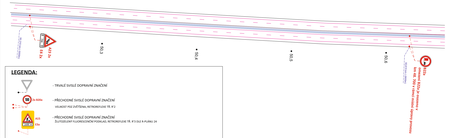
IZ8a-1a
IZ8b-1a
IZ8a-1a
IZ8b-1a
IZ8a-1a
IZ8b-1a

SITUACE PŘECHODNÉHO DOPRAVNÍHO ZNAČENÍ

Kostice - oprava silničního mostu ev.č. DN-050.1
přes dálnici v KÚ Kostice

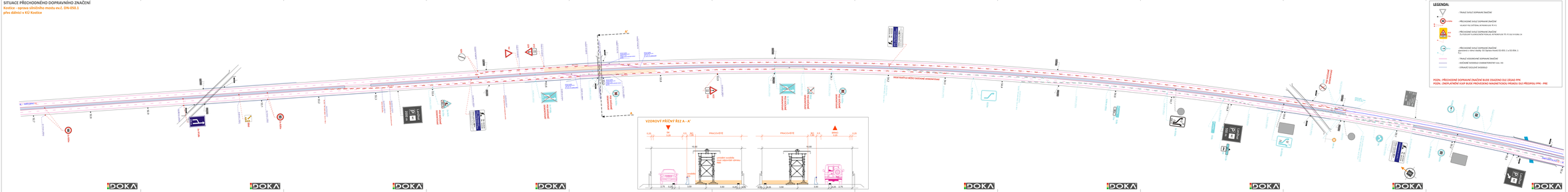

ZODPOVĚDNÝ PROJEKTANT	Ing. Jakub Ulrich	
VYPRACOVAL	Ing. Hanáš Zikmund	
KRESLIL	Ing. Hanáš Zikmund	
KONTROLOVAL	Ing. Jiří Mičík	
HLAV. INGINÝRSKÝ	Ing. Jaroslav Mikulík	Ing. Jiří Mičík
ŘÍDITEL	Ing. Jaroslav Mikulík	

DOKA ROAD s.r.o.
Na Valcích 1/1, Kyjovice, 669 03 Brno
IČO: 07 513 000 DIČ: CZ07513000
e: info@doka-road.cz

ZAKÁZKA	2025/0
VARIANT	LN-14
MĚŘÍTKO	1:500
DATUM	2025
CELKOVÁ TŘ.	2025/00
ČÁSTEČNÁ TŘ.	2025/00

- Zvyšší dopravní značení
- Dodatkové dopravní značení
- Provizorní dopravní značení
- Projektování dopravního značení

Kostice - oprava silničního mostu ev.č. DN-050.1
přes dálnici v KÚ Kostice

NÁZEV VÝKRESU: SITUACE PŘECHODNÉHO DOPRAVNÍHO ZNAČENÍ

IB

SITUACE PŘECHODNÉHO DOPRAVNÍHO ZNAČENÍ

Kostice - oprava silničního mostu ev.č. DN-050.1 přes dálnici v KÚ Kostice

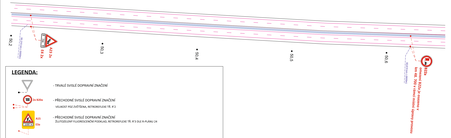

SITUACE PŘECHODNÉHO DOPRAVNÍHO ZNAČENÍ

Kostice - oprava silničního mostu ev.č. DN-050.1
přes dálnici v KÚ Kostice

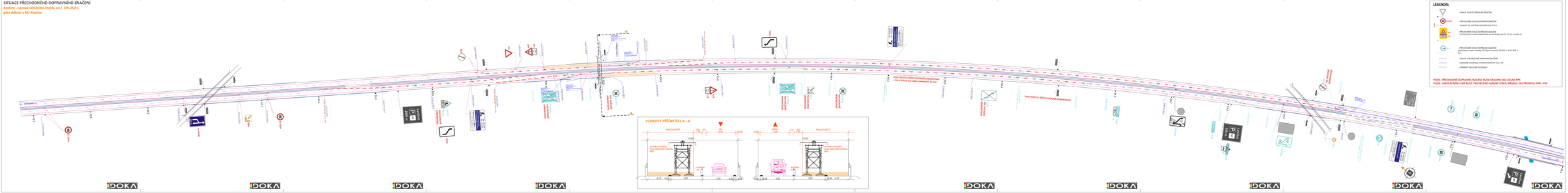
LEGENDA:
- TRVALE SVISLÉ DOPRAVNÍ ZNAČENÍ
- PŘECHODNĚ SVISLÉ DOPRAVNÍ ZNAČENÍ
- VÝJIMKY PRO CYSTOVÁ AUTOBUSY IC R1
- PŘECHODNĚ SVISLÉ DOPRAVNÍ ZNAČENÍ
- DO DOPRAVNÍ ZNAČENÍ PŘIDÁNA PLOCHA AUTOBUSY IC R1 V ULICI A PLOCHU UK
- PŘECHODNĚ SVISLÉ DOPRAVNÍ ZNAČENÍ
(provizorní v rámci akce): DIO Zápisník Hradec DZ-0001, 1.x a DZ-0006, 2.
- TRVALE VODOROVNÉ DOPRAVNÍ ZNAČENÍ
- DOČASNÉ SVODIDLO CHARAKTERISTIKY min. H2
- ZÁKLADNÍ DOČASNÉ SVODIDLO
POZN.: PŘECHODNÉ DOPRAVNÍ ZNAČENÍ BUDE OZNAČENO DLE SCHÁLENÝ PPK
POZN.: ZNAČLAŇOVÁNÍ VLAKŮ BUDE PROVEDENO MAGNETICKOU PRÁSKOU DLE PŘEDPISU PPK - PRE
VRATA PRO ZÁSOBOVÁNÍ
VRATA PRO ZÁSOBOVÁNÍ
VRATA PRO ZÁSOBOVÁNÍ

SITUACE PŘECHODNÉHO DOPRAVNÍHO ZNAČENÍ

Kostice - oprava silničního mostu ev.č. DN-050.1 přes dálnici v KÚ Kostice

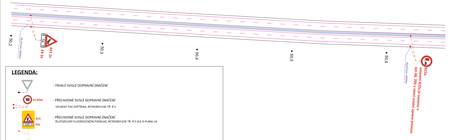

LEGENDA:

- IZ 8.1-8.3 – TRVALÉ SVISLÉ DOPRAVNÍ ZNAČENÍ
- P 6.1 – PŘECHODNÉ SVISLÉ DOPRAVNÍ ZNAČENÍ
  VÝŠKOVÉ PŘEKÁŽKY, NEPŘEKONATELNÁ PŘEKÁŽKA
- P 6.2 – PŘECHODNÉ SVISLÉ DOPRAVNÍ ZNAČENÍ
  ZÚŽENÍ/ZMĚNA VLOŽENÉ/ZMĚNA POHYBU, NEPŘEKONATELNÁ PŘEKÁŽKA
- P 6.3 – PŘECHODNÉ SVISLÉ DOPRAVNÍ ZNAČENÍ
  ZÚŽENÍ/ZMĚNA V MÍSTĚ ZNAČKY IZ 8.1 ZNAČKA VLEVO IZ 8.1-8.3, Z A IZ 8.1-8.3 Z
- TRVALÉ VODOROVNÉ DOPRAVNÍ ZNAČENÍ
- DOČASNÉ SVODIDLO OMABATEROVÝ MAX. H3
- STRANOVÉ DOČASNÉ SVODIDLO

POZN.: PŘECHODNÉ DOPRAVNÍ ZNAČENÍ BUDE OSAZENO DLE ZÁSAD TPPK

POZN.: ZNEPLATNĚNÍ VLAP BUDE PROVEDENO MAGNETICKOU PÁSKOU DLE PŘEDPISU TPK - PRE

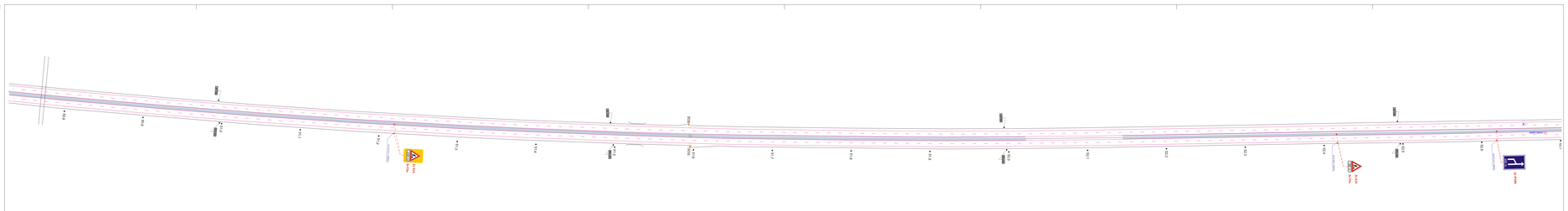
P 7.4
P 7.3
P 7.2
P 7.1
P 6.3
P 6.2
IZ 8.1-8.3
IZ 8.1-8.3
P 6.1
P 7.4
P 7.3
P 7.2
P 7.1
P 6.3
P 6.2
P 6.1

SITUACE PŘECHODNÉHO DOPRAVNÍHO ZNAČENÍ

Kostice - oprava silničního mostu ev.č. DN-050.1
přes dálnici v KÚ Kostice

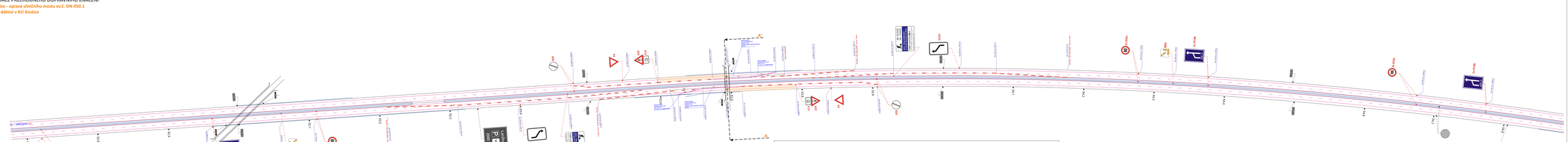

LEGENDA:

- TRVALÉ SVISLÉ DOPRAVNÍ ZNAČENÍ
- PŘECHODNÉ SVISLÉ DOPRAVNÍ ZNAČENÍ
  VELIKOST PDZ ZVĚTŠENA, RETROREFLEXE TŘ. R 2
- PŘECHODNÉ SVISLÉ DOPRAVNÍ ZNAČENÍ
  ŽLUTOZELENÝ FLUORESCENČNÍ PODKLAD, RETROREFLEXE TŘ. R1 DLE R-PLÁNU 24
- TRVALÉ VODOROVNÉ DOPRAVNÍ ZNAČENÍ
- DOČASNÉ SVODIDLO CHARAKTERISTIKY min. H3
- STAVAJÍCÍ OCELOVÉ SVODIDLO

POZN. - PŘECHODNÉ DOPRAVNÍ ZNAČENÍ BUDE OSAZENO DLE ZÁSAD PPK
POZN. - ZNEPLATNĚNÍ VUP BUDE PROVEDENO MAGNETICKOU PÁSKOU DLE PŘEDPISU PPK - PBE

ZODPOVĚDNÝ PROJEKTANT	Ing. Jakub LÁCH		
VYPRACOVAL	Ing. Matěj ČERVÍNEK		
KRESLIL	Ing. Matěj ČERVÍNEK		
KONTROLOVAL	Jiří PEŠTA		
KRAJ: JIHOMORAVSKÝ	OKRES: BŘECLAV	KÚ: KOSTICE	
TÝDEN:			

Kostice - oprava silničního mostu ev.č. DN-050.1
přes dálnici v KÚ Kostice

NÁZEV VÝKRESU:
SITUACE PŘECHODNÉHO DOPRAVNÍHO ZNAČENÍ

- Svislé dopravní značení
- Vodorovné dopravní značení
- Provisorní dopravní značení
- Projektování dopravního značení

DOKA s.r.o.
Na Sídlišti 1276, 763 61 Zlín - Malenovice
IČ: 63873742, DIČ: CZ63873742
www.doka.cz, info@doka.cz
Zlín, 2019-06-17

DATUM	06/2020
FORMÁT	10x A4
MĚŘÍTKO	-
LIST	40/6
ARCHIVNÍ ČÍS.	2020600
ČÍS. SOUPISKY	ČÍS. PŘÍLOHY IIIb

SITUACE PŘECHODNÉHO DOPRAVNÍHO ZNAČENÍ

Kostice - oprava silničního mostu ev.č. DN-050.1
přes dálnici v KÚ Kostice

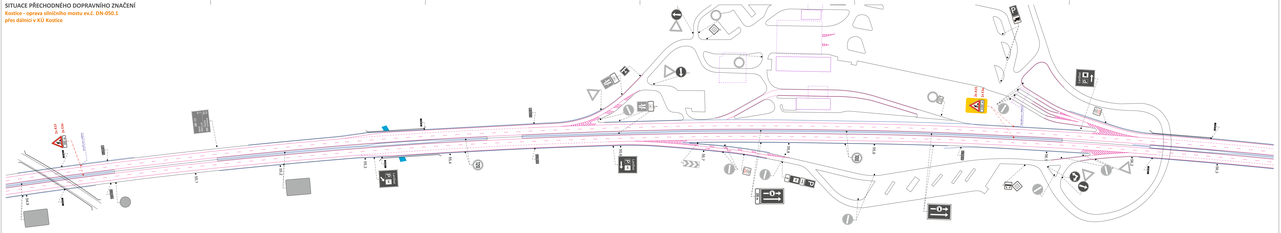
IZ 8a
B1+E13
B1+E13
IZ 8a
IZ 8a
B1+E13
B1+E13
IZ 8a
B1+E13
B1+E13
B1+E13