Příloha k č. j. MD-24167/2026-940/5 ze dne 11. 5. 2026, část 2 (situace)

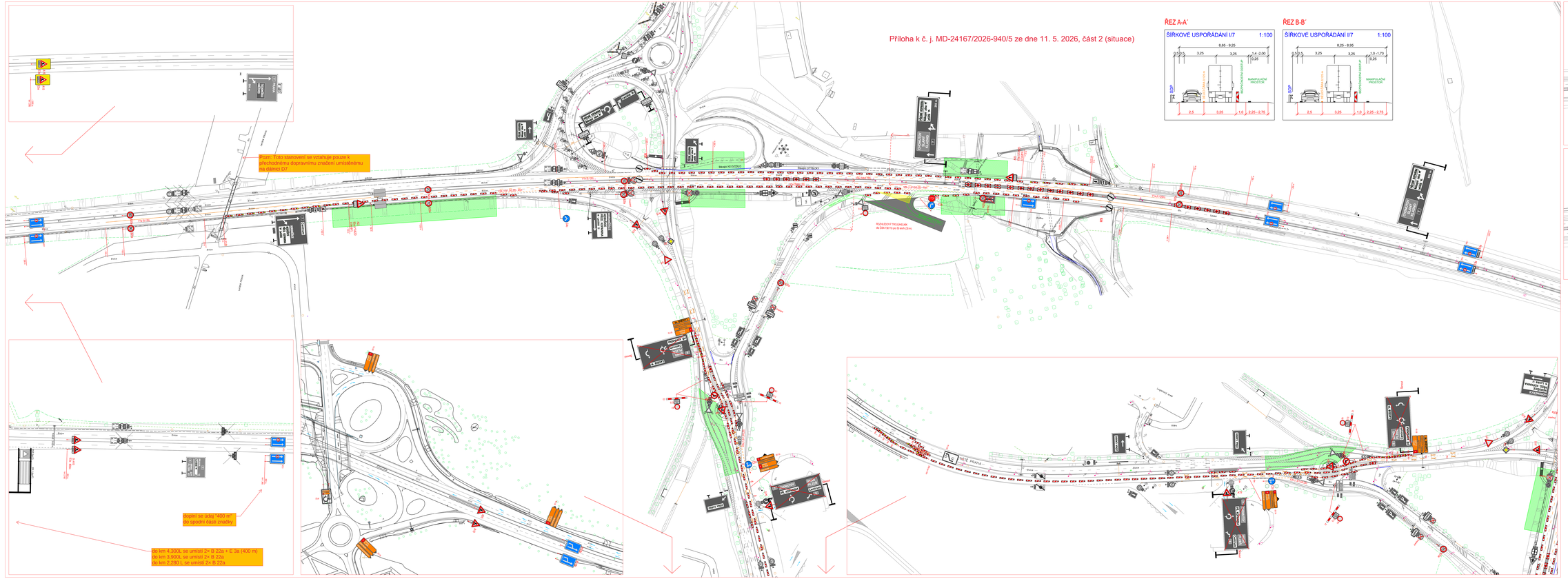

SO 160.1

Souřadnicový systém: S–JTSK, výškový systém Bpv

ŘEDITELSTVÍ SILNIC A DÁLNIC	Objednatel: Ředitelství silnic a dálnic ČR, Čerňovská 2020/12, 140 00 Praha 4 – Krč	
Projektování RDS: SO, hlavní, vzorec, IČO, kontrolný, datová schránka:		PRACEMAR Pracemar Praha s.r.o. Pivovarská 384/17, 140 00 Praha 4 IČ: 211 68 392
Hlavní inženýr projektu: Jakub Mórika	Odpovědný projektant: Michal Pořízek	
podpis:	podpis:	
Technická kontrola: Slavomír Glatz		
podpis:		
Zhotovitel PD: PRAGOPROJEKT, a.s., K Ryšánce 1668/16, 147 54 Praha 4, IČO: 45272081, www.pragoprojekt.cz, datová schránka: 4kr5ifx		
Hlavní inženýr projektu:	Odpovědný projektant:	Zástupce odpovědného projektanta:
podpis:	podpis:	podpis:
Technická kontrola:	Hlavní inženýr stavby: Pavel ZNAMENÁČEK	Zástupce hlavního inženýra projektu: Ing. Bronislav Sombatelig
podpis:	podpis:	podpis:

PRAGOPROJEKT

Kraj:	Hl. město Praha, Středočeský kraj	Číslo zakázky:	26-164-03
Místo: stavby:	Ruzyně, Přední Kopanina, Kněževes, Tuchoměřice	Číslo revize:	00-109
Objednatel:	ŘSD, s. p., Čerňovská 2020/12, 140 00 Praha 4 – Krč, IČO: 65993390	Datum:	08/04/2026
Název: stavby:	D7 MÚK Avalotská - zajištění DIO v rozsahu etap 1.A až 1.C ve stupni RDS SO 160.1 pro zahájení stavby	Formát:	5xA4
		Měřítko:	1:1000
Objekt:	DOPRAVNÍ INŽENÝRSKÁ OPATŘENÍ	Stupeň:	RDS
Etapa:	1B.Etapa	Číslo přílohy:	

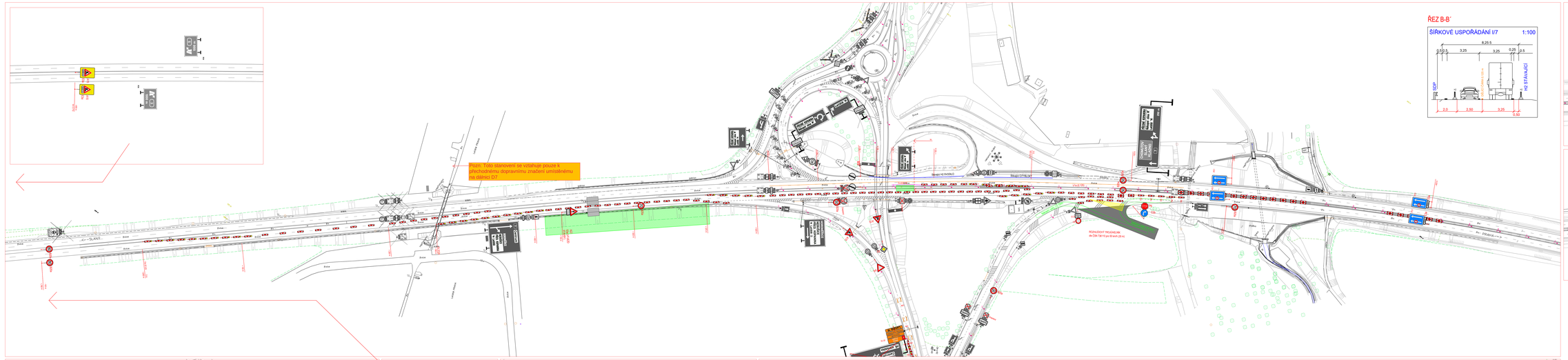

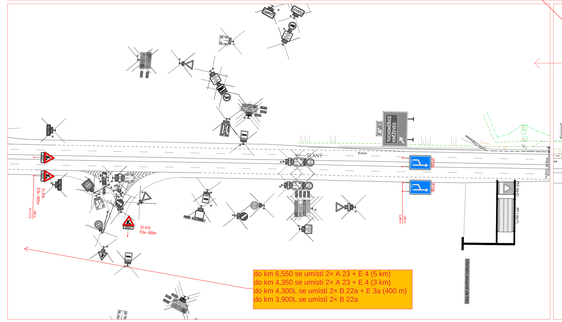

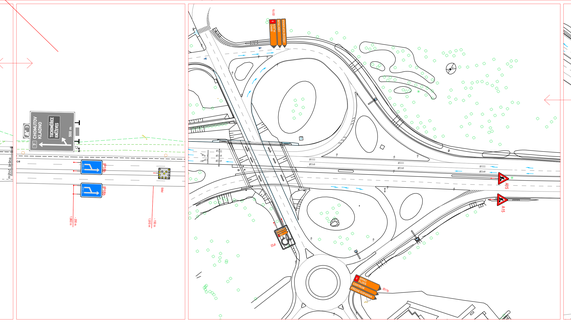

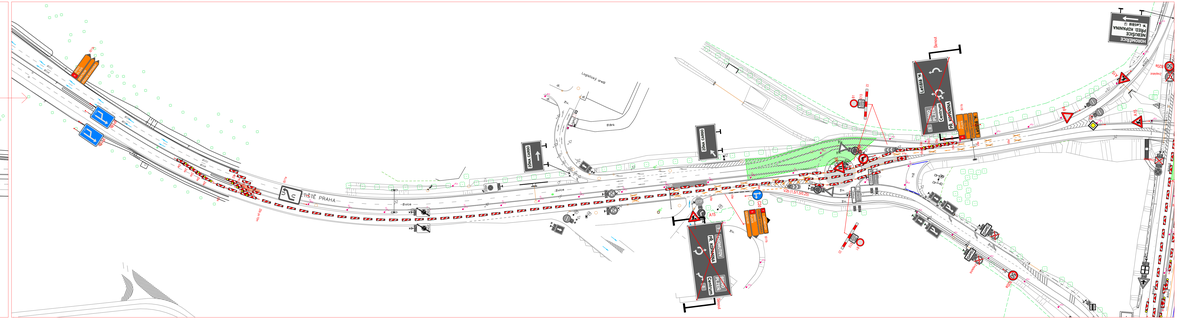

ŘEZ B-B'

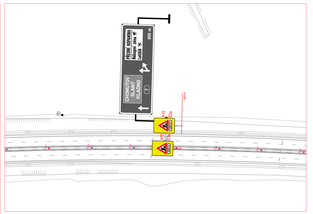

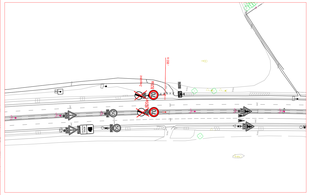

Provizorní VDZ bude provedeno žlutou páskou s textem výstraha

Zrepaletování stávajícího DZ bude provedeno magnetickou páskou, nebo zakrytím dle PPK

LEGENDA:

- PRACOVNÍ PROSTOR
- PŘECHODNÉ SDZ
- STÁVAJÍCÍ SDZ
- STÁVAJÍCÍ VOZ
- PŘECHODNÉ VOZ
- dočasné svodidlo

ZAOBLENÍ ČAR PŘECHODNÉHO VOZ BUDE PROVEDENO DLE SCHÉMATU ŘSD 040

SO 160.1

Souřadnicový systém: S–JTSK, výškový systém Bpv

Objednatel:

ŘEDITELSTVÍ SILNIC A DÁLNIC

Ředitelství silnic a dálnic s. p.
Čerčanská 2020/12
140 00 Praha 4 – Krč

Projektování RDS: SO, hlavní, výkres, IČO, kontrolný, datová schránka:

Vedoucí projektant: Jakub Mórika	Zodpovědný projektant: Michal Pořízek		PROSMAR
podpis:	podpis:		PROSMAR Praha s.r.o. Pivovarská 2444/15, 140 00 Praha 4 IČ: 271 66 392
Technické kontrola: Slavomír Glatz			
podpis:			

Zhotovitel PD: PRAGOPROJEKT, a.s., K Ryšánce 1668/16, 147 54 Praha 4, IČO: 45272081, www.pragoprojekt.cz, datová schránka: 4kr5ifx

Vedoucí projektant:	Zodpovědný projektant:	Zástupce zodpovědného projektanta:	PRAGOPROJEKT
podpis:	podpis:	podpis:	
Technické kontrola:	Hlavní inženýr projektu: Pavel ZNAMENÁČEK	Zástupce hlavního inženýra projektu: Ing. Bronislav Sombatelig	
podpis:	podpis:	podpis:	

Kraj:	hl. město Praha, Středočeský kraj	Číslo zakázky:	26–164–03
Místo: stavby:	Rudná, Přední Kopanina, Královka, Tuchoměřice	Číslo revize:	08–109
Objednatel:	ŘSD s. p. Čerčanská 2020/12, 140 00 Praha 4 – Krč, IČO: 65993390	Datum:	08/04/2026
Název: stavby akce	D7 MÚK Avalická - zvláštní DIO v rozsahu etap 1.A až 1.C ve stupni RDS SO 160.1 pro zahájení stavby	Formát:	5xA4
		Měřítko:	1:1000
Objekt:	DOPRAVNÍ INŽENÝRSKÁ OPATŘENÍ	Stupeň:	RDS
Objekt:	1C.Etapa	Číslo přílohy:	