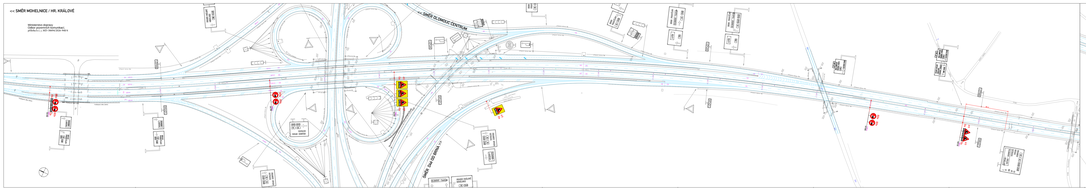

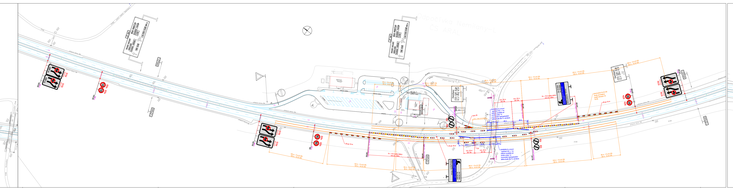

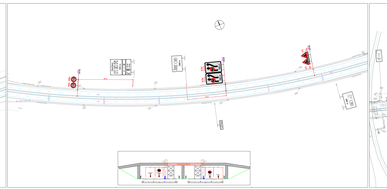

LEGEND:

- PŘECHODNÁ DOPRAVNÍ ZNAČENÍ
- DOČASNÉ ZNAČENÍ — DOČASNÉ SVISLÉ DOPRAVNÍ ZNAČENÍ / DOČASNÉ VODOROVNÉ DOPRAVNÍ ZNAČENÍ
- ZÁKLADNÍ ZNAČENÍ — ZÁKLADNÍ SVISLÉ DOPRAVNÍ ZNAČENÍ / ZÁKLADNÍ VODOROVNÉ DOPRAVNÍ ZNAČENÍ
- ZÁKLADNÍ ZNAČENÍ — ZÁKLADNÍ VODOROVNÉ DOPRAVNÍ ZNAČENÍ

NOTES:

1. ZÁKLADNÍ ZNAČENÍ JE PŘEDMĚTEM ZVLÁŠTNÍ DOPRAVNÍ ZNAČENÍ ZÁKLADNÍ / DOČ. / P.Z.
2. ZÁKLADNÍ ZNAČENÍ JE PŘEDMĚTEM ZVLÁŠTNÍ DOPRAVNÍ ZNAČENÍ ZÁKLADNÍ / DOČ. / P.Z.

ZAKÁZKA:	Pro zúžení Ulice		
ZAKLADNÍ:	M. J. LUDÍ TRADIČNÍ, MBA		
Mosty 167 a 168 P.ú.Ne Jánova 2370, ČESKÁ TŘEBOVA		Stupeň:	DSP
		Datum:	10/2021
		Měřítko:	1:250
DTÚ/ZÁKLADNÍ ZNAČENÍ		Číslo:	D.1.4.2
		Revize:	00
		Strana:	1
		Počet stran:	1
		Zakázkové číslo:	20-21-A

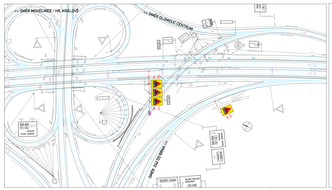

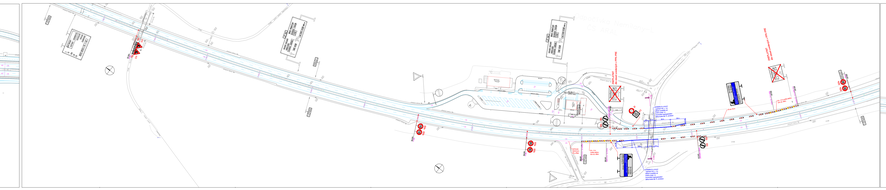
SMĚR OSTRAVA
SMĚR OLOMOUC CENTRUM

SITUACE DIO - ETAPA III

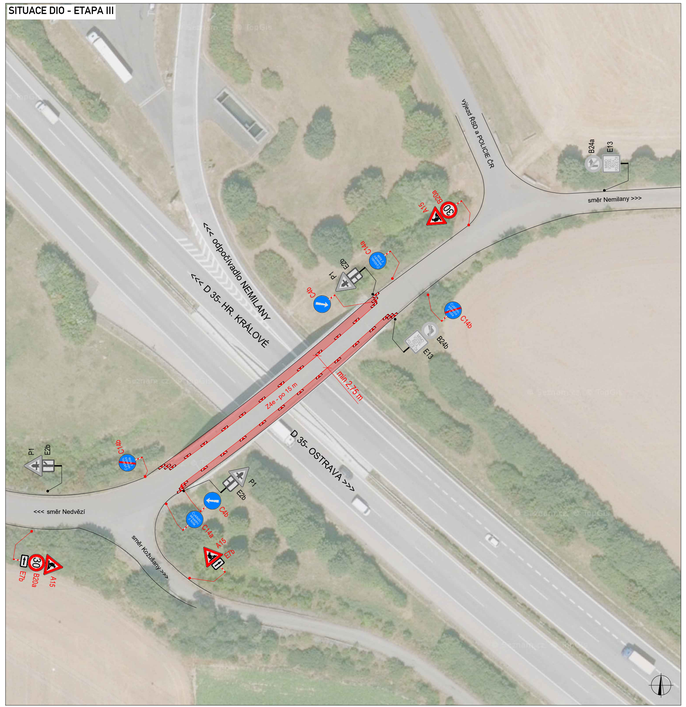

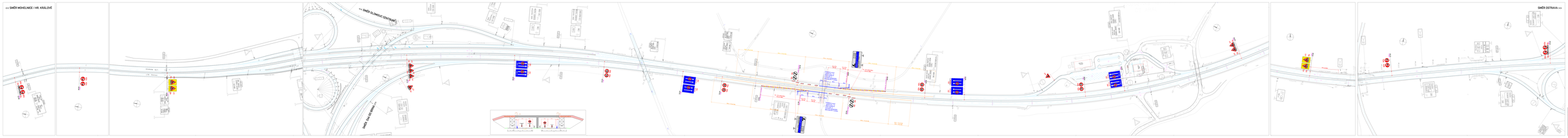
<< SMĚR MOHELNICE | HR. KRÁLOVÉ
<< SMĚR OLOMOUC CENTRUM
SMĚR ŠUMAVSKÁ
SMĚR OSTRAVA >>
Zastávka Olomouc-Nové Sídlo
Zastávka Olomouc-Nové Sídlo
Zastávka Olomouc-Nové Sídlo

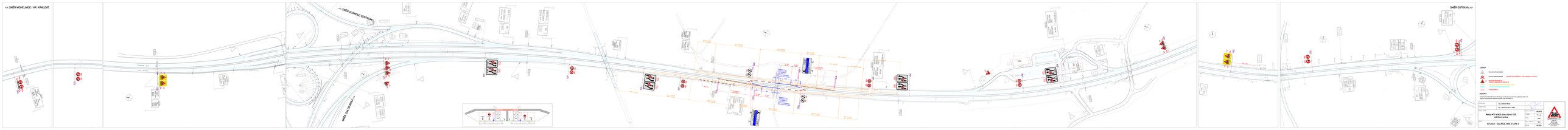
SMĚR MOHELNICE | HR. KRÁLOVÉ
SMĚR OLOMOUC CENTRUM
SMĚR ZÁBŘEH
SMĚR OSTRAVA
Stavební jáma
Stavební jáma
Stavební jáma

SITUACE DIO - ETAPA III

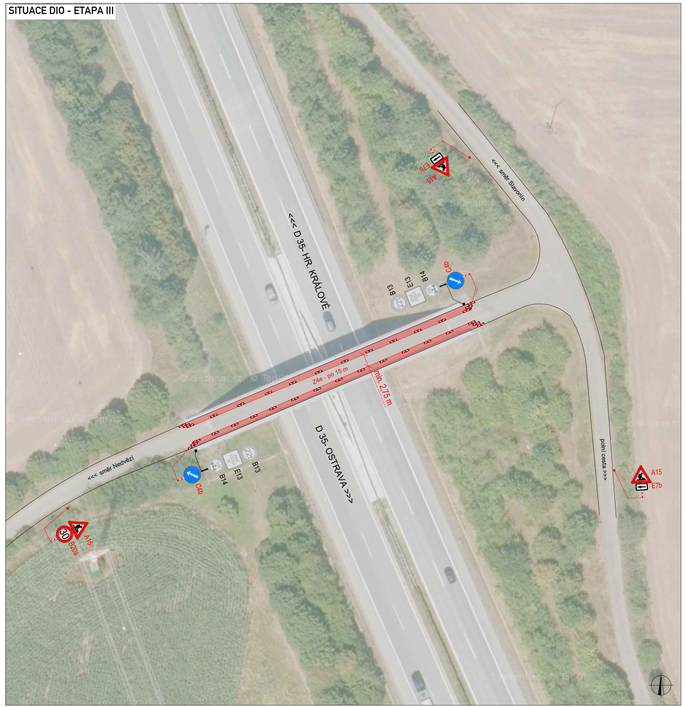

SITUACE DIO - ETAPA II

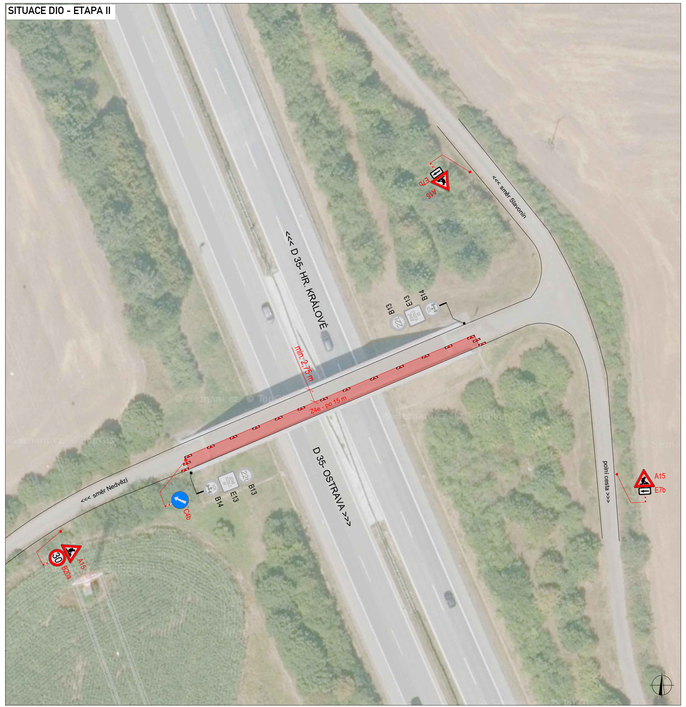

SITUACE DIO - ETAPA I

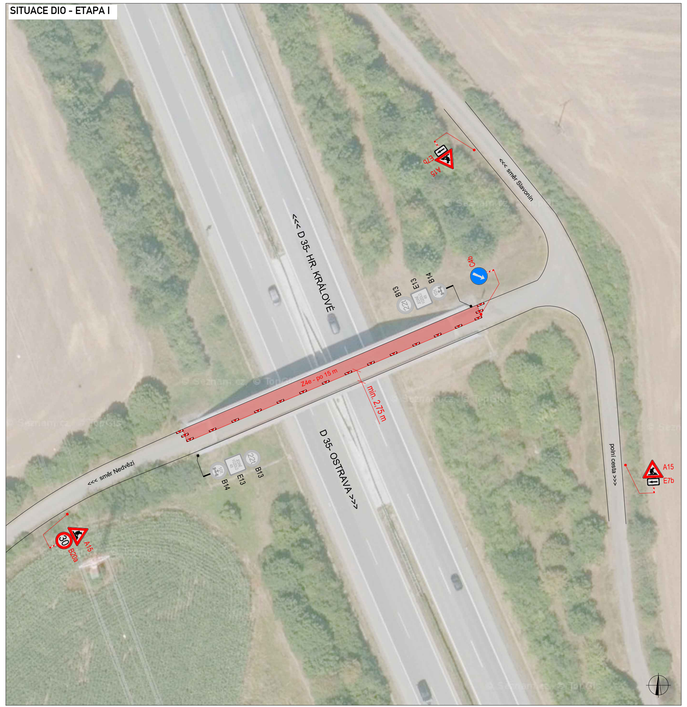

SITUACE ŠIRŠÍCH VZTAHŮ

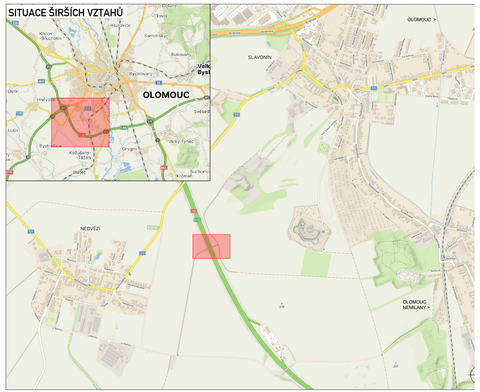

LEGENDA

P6	TRVALÉ SVISLÉ DOPRAVNÍ ZNAČENÍ
P6	DOČASNĚ ZNEPLATNĚNÉ TRVALÉ DOPRAVNÍ ZNAČENÍ
P6	NAVRŽENÉ PŘECHODNÉ DOPRAVNÍ ZNAČENÍ
P6	NAVRŽENÉ TRVALÉ DOPRAVNÍ ZNAČENÍ
	UZAVŘENÝ ÚSEK

PLATNOST DOKUMENTACE

Použité dopravní značení bude v základní velikosti a v reflexním provedení tř.1
K návrhu dopravního značení bylo využito: TP 65 Zásady pro dopravní značení na pozemních komunikacích,

VYPRACOVAL:	Michal Přibylík		
KONTROLOVAL:	Bc. Lukáš Vonderka, MBA		
NÁZEV STAVBY: Mosty M19 a M20 přes dálnici D35, údržbové práce - Most M20		ČÍSLO ZAKÁZKY:	108/2026
		FORMÁT:	1058 x 297
		ÚČEL:	RDS
OBSAH: DOPRAVNĚ - INŽENÝRSKÁ OPATŘENÍ		ČÍSLO PŘÍLOHY:	03.3
		DATUM:	05/2026

ZLINMARK DZ s.r.o.
Luleč 311
683 03 Luleč
Mail.: zlinmark@zlinmark.cz
www.zlinmark.cz