< D5 NÜRNBERG

D5 PLZEŇ, PRAHA >

LEGENDA:
- STÁVAJÍCÍ BSE
- STÁVAJÍCÍ BSE
- ZAMÝTÝ ZBAVOVACÍ BSE
- ROZŠÍŘENÍ STÁVAJÍCÍHO PRAHU
- NAVRŽENÉ PŘECHODNÉ BSE
- NAVRŽENÉ PŘECHODNÉ BSE (POVOLENÍ DYNAMICKÉHO ZNAČENÍ)
- DOČASNÉ SVODIDLO

ŠÍŘKOVÉ USPOŘÁDÁNÍ PJP VE VOLNÉ TRASE 1:100

3,75
3,75
2,00
DOČASNÉ SVODIDLO
DOČASNÉ SVODIDLO
PŘEKRYTÍ SVODIDEL
PŘEKRYTÍ SVODIDEL
2,75
2,75
2,75

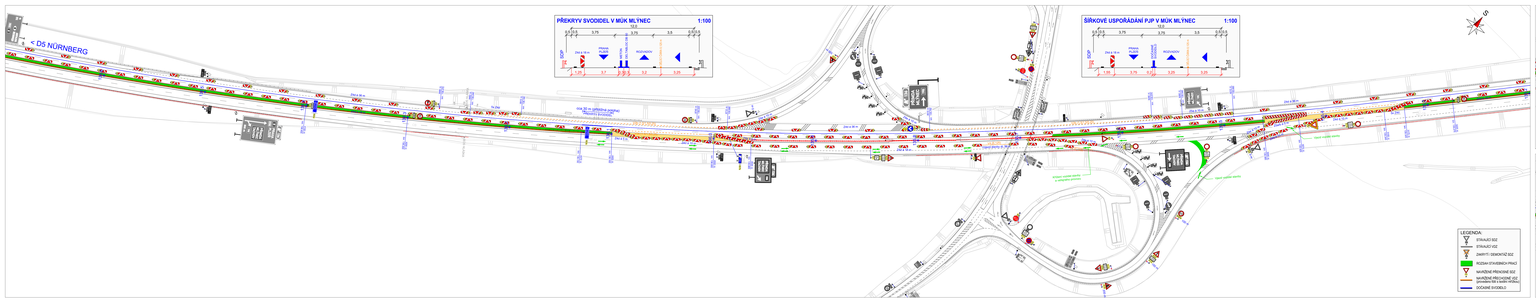

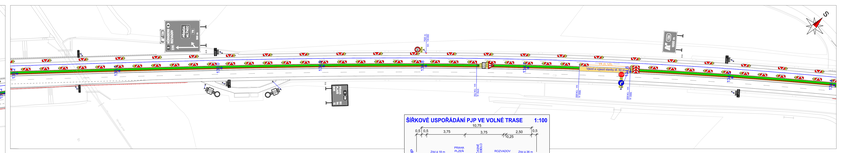

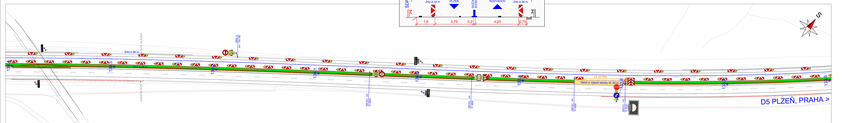

ČÍSLO ZMĚNY	TEXT ZMĚNY – ODŮVODNĚNÍ	DATUM	PODPIS
1.			
2.			
3.			
4.			
5.			

Stav: stávající
D5 OPRAVA CB VOZOVKY
V KM 139,640 - 129,900 VLEVO

Číslo výkresu: SO 180.2

Objednatel / Investor:
SPRÁVA ŽELEZNIC
Radlická 1090/5, 110 00 Praha 1
IČ: 70994226

Zhotovitel / Generální projektant:
Sdružení "Sdružení D5 Opravy CB vozovky 139-129"
za sídlem: Rudolfa 2181, Kyjovice, 180 00 Praha 8

IČO: 27514723
OSLAND s.r.o.
Rudolfa 2181, Kyjovice, 180 00 Praha 8

IČO: 27514731
M Studio s.r.o.
Kostelníkova 2/1004, Libeň, 180 00 Praha 8

Místo:

Vypracoval(a): TUBES spol. s r.o.
Nad Zátiším 3/4012, 142 00 Praha 4

Jméno: Podpis:
Datum: Razítko:

Technickohospodářská spolupráce: D – PTM - Výškový systém: Bpv

Zpracovatel PD: TUBES, spol. s r.o., Nad Zátiším 3/4012, 142 00 Praha 4, IČO: 61000345, zapsaná v obch. rejstříku, oddíl C, vložka 10000, vedená u Městského soudu v Praze

Hlavní inženýr projektu:	Ing. Martin Dvořák	Hlavní inženýr projektu:	Ing. Martin Dvořák	Hlavní inženýr projektu:	Ing. Martin Dvořák
Odpovědný projektant:	Ing. Martin Dvořák	Odpovědný projektant:	Ing. Martin Dvořák	Odpovědný projektant:	Ing. Martin Dvořák

Stupeň: Dokumentace pro provádění stavby, 1.ČÁST - 3.ČÁST

Název stavby: D5 Oprava CB vozovky v km 139,640 - 129,900 vlevo

Část: PŘECHODNÉ DOPRAVNÍ ZNAČENÍ

Výkres: SITUACE DIO, ETAPA 1 - 3.ČÁST (EXIT 136)

Číslo výkresu: 3.3.1

Datum: 12/2021
Měřítko: 1:100
Formát: 594/841
Stupeň: RDS
Číslo zakázky: 1-21-0-0-0
Číslo paré: 1
Číslo výkresu: 3.3.1

zbývající rozsah beze změny dle přílohy 3.3.1 >

ŠÍŘKOVÉ USPOŘÁDÁNÍ PJP VE VOLNÉ TRASE 1:100

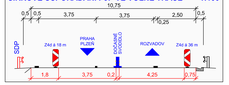

PŘEKRYV SVODIDEL V MÚK MLÝNEC 1:100

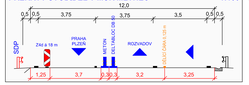

ŠÍŘKOVÉ USPOŘÁDÁNÍ PJP V MÚK MLÝNEC 1:100

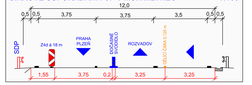

Související značení na silnici II/198 viz příloha 3.3.3

< D5 NÜRNBERG

D5 PLZEŇ, PRAHA >

cca 30 m (příložná podpěra) "PŘEKRYV SVODIDEL"

"ZÁVĚR A OZNÁŘ STAVBY JE 50 m"

OBJÍZDNÁ TRASA ZA UZAVŘENÝ EXIT 136 VLEVO:
- NÁJEZD SMĚR PRAHA:
OTOČENÍM NA EXITU 144
- SJEZD OD ROZVADOVA:
SJEZD NA EXITU 144 A DÁLE PO II/605 A II/198
(VIZ PŘÍLOHA 3.6)

Související značení na silnici II/198 viz příloha 3.3.3

LEGENDA:
- STÁVAJÍCÍ SDZ
- STÁVAJÍCÍ VDZ
- ZAKRYTÍ / DEMONTÁŽ SDZ
- ROZSAH STAVEBNÍCH PRACÍ
- NAVRŽENÉ PŘENOSNÉ SDZ
- NAVRŽENÉ PŘECHODNÉ VDZ (provedené fólií s textem mřížkou)
- DOČASNÉ SVODIDLO

ČÍSLO ZMĚNY	TEXT ZMĚNY – ODŮVODNĚNÍ	DATUM	PODPIS
a			
b			
c			

Název stavby: D5 OPRAVA CB VOZOVKY V KM 139,640 - 129,900 VLEVO	Část stavby: SO 180.2
Objednatel stavby: ŘEDITELSTVÍ SILNIC A DÁLNIC — Ředitelství silnic a dálnic s.p., Čerčanská 2023/12, CZ - 140 00 Praha 4	Razítko: Datum: Podpis:
Zhotovitel stavby: Společnost "Společnost D5 Oprava CB vozovky 139-129" se sídlem: Rubeška 215/1, Vysočany, 190 00 Praha 9 — COLAS CZ, a.s., Rubeška 215/1, Vysočany, 190 00 Praha 9; M Roads a.s., Kobylisská 2400/4, Libeň, 180 00 Praha 8	Razítko: Ověřil: Datum: Podpis:
TDS:	Razítko: Ověřil: Datum: Podpis:
Koordinátor RDS: TUBES spol. s r.o., Nad Žižkovem 345/12, 142 00 Praha 4	Razítko: Ověřil: Datum: Podpis:

Souřadnicový systém: S–JTSK; Výškový systém: Bpv

Hlavní inženýr projektu: Pavel ŽIVNŮSTEK podpis:	Odpovědný projektant: Pavel ŽIVNŮSTEK podpis:	Stupeň dokumentace: DPS	Číslo zakázky: 5559-01
Technické kontrolní zkoušky: Ing. Bronislav ŽIVNŮSTEK podpis:	Hlavní inženýr stavby: Ing. Radovan STANĚK podpis:	Stupeň inženýr. činnosti: Ing. Miroslav BRYCHA podpis:	TUBES

Objednatel: Společnost "Společnost D5 Oprava CB vozovky 139–129"		Čís. zakázky:	TU–24115–03
Název: D5 Oprava CB vozovky v km 139,640 - 129,900 vlevo		Datum:	05/2025
		Formát:	8xA4
Objekt: PŘECHODNÉ DOPRAVNÍ ZNAČENÍ		Měřítko:	1:1000
		Stupeň:	RDS
Příloha: SITUACE DIO, ETAPA 2 - 3.ČÁST (EXIT 136)		Čís. přílohy:	3.3.2

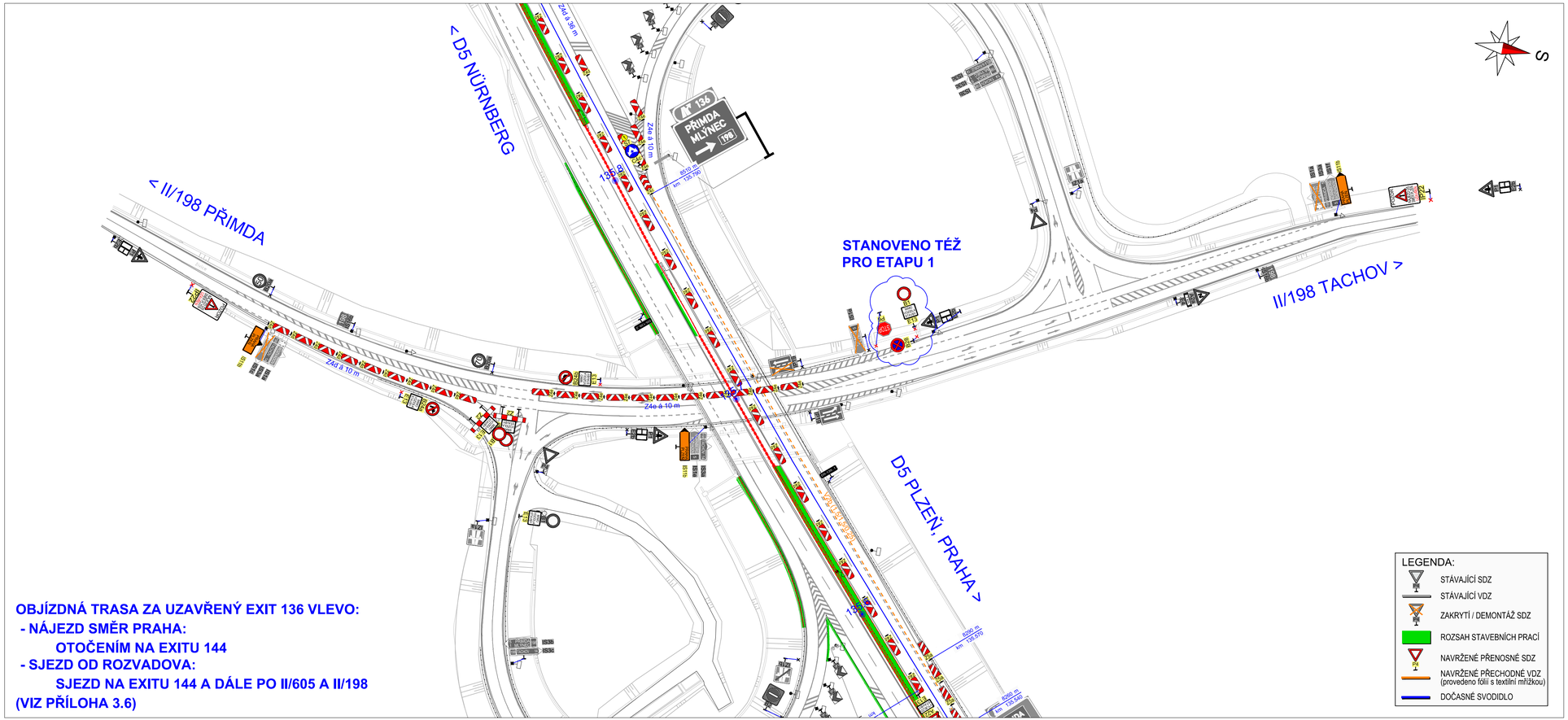

OBJÍZDNÁ TRASA ZA UZAVŘENÝ EXIT 136 VLEVO:

- **NÁJEZD SMĚR PRAHA:**
  OTOČENÍM NA EXITU 144
- **SJEZD OD ROZVADOVA:**
  SJEZD NA EXITU 144 A DÁLE PO II/605 A II/198

(VIZ PŘÍLOHA 3.6)

ČÍSLO ZMĚNY	TEXT ZMĚNY – ODŮVODNĚNÍ	DATUM	PODPIS
a			
b			
c			

Název stavby:
D5 OPRAVA CB VOZOVKY
V KM 139,640 - 129,900 VLEVO

Číslo objektu:
SO 180.2

Objednatel stavby:
ŘEDITELSTVÍ SILNIC A DÁLNIC
Ředitelství silnic a dálnic s.p.,
Čerčanská 2023/12,
CZ - 140 00 Praha 4

Razítko:
Datum: Podpis:

Zhotovitel stavby:
Společnost "Společnost D5 Oprava CB vozovky 139-129"
se sídlem: Rubeška 215/1, Vysočany, 190 00 Praha 9

COLAS
COLAS CZ, a.s.,
Rubeška 215/1, Vysočany, 190 00 Praha 9

miROADS
MI Roads a.s.,
Koželužská 2450/4, Libeň, 180 00 Praha 8

Razítko:
Ověřil:
Datum: Podpis:

TDS:

Razítko:
Ověřil:
Datum: Podpis:

Koordinátor RDS:
TUBES spol. s r.o.
Nad Zátiším 345/12, 142 00 Praha 4

Razítko:
Ověřil:
Datum: Podpis:

Souřadnicový systém S–JTSK, Výškový systém Bpv

Zhotovitel PD: TUBES, spol. s r.o., Nad Zátiším 345/12, 142 00 Praha 4, IČO: 25062255, www.tubes.cz, datová schránka: 6b98p5c

Navrhl/vypracoval:	Zodpovědný projektant:	Zástupce zodpovědného projektanta:
Pavel ZNAMENÁČEK	Pavel ZNAMENÁČEK	Ing. David ŘEHÁK
podpis:	podpis:	podpis:
Technická kontrola:	**Hlavní inženýr projektu:**	**Zástupce hlavního inženýra projektu:**
Ing. Bronislav ŠTAMBASKÝ	Ing. Radovan STANKOVEN	Ing. Miriam BRXOVÁ
podpis:	podpis:	podpis:

TUBES spol. s r.o.

Objednatel: Společnost "Společnost D5 Oprava CB vozovky 139–129"

Akce:
D5 Oprava CB vozovky v km 139,640 - 129,900 vlevo

Objekt: PŘECHODNÉ DOPRAVNÍ ZNAČENÍ

Příloha:
SITUACE DIO, ETAPA 2, SILNICE II/198

Čís. zakázky:	TU–24115–03
Datum:	05/2025
Formát:	4xA4
Měřítko:	1:1000
Stupeň:	RDS
Souprava:	
Čís. přílohy:	3.3.3