Ministerstvo dopravy
Odbor pozemních komunikací,
příloha k č. j. MD-36154/2026-940/3

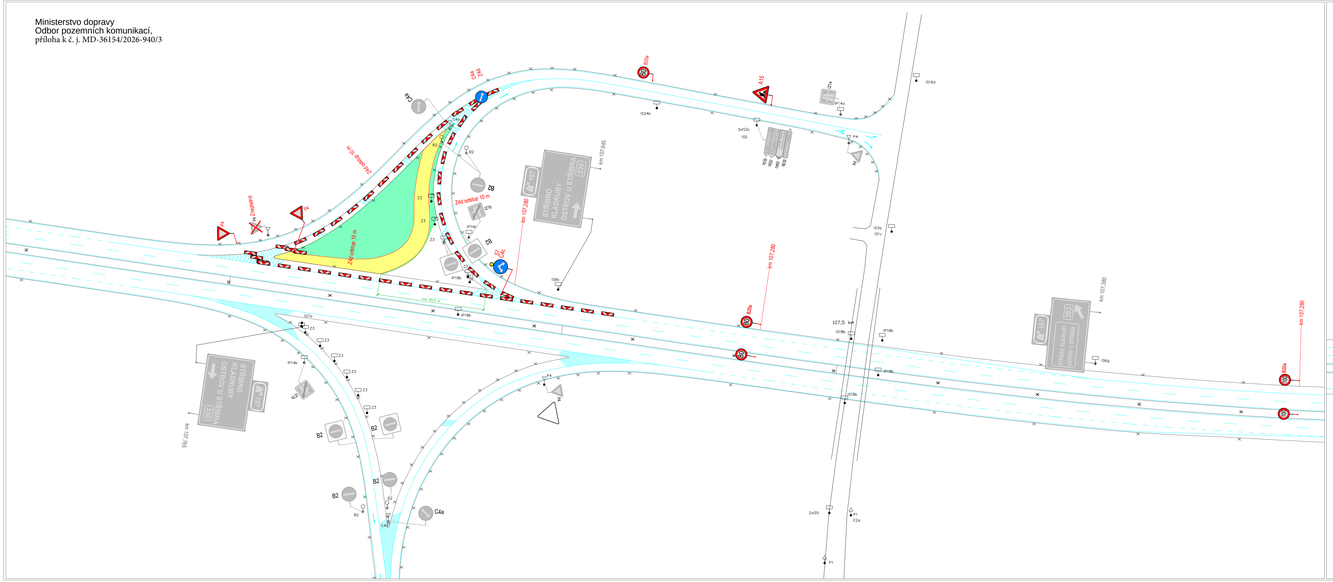

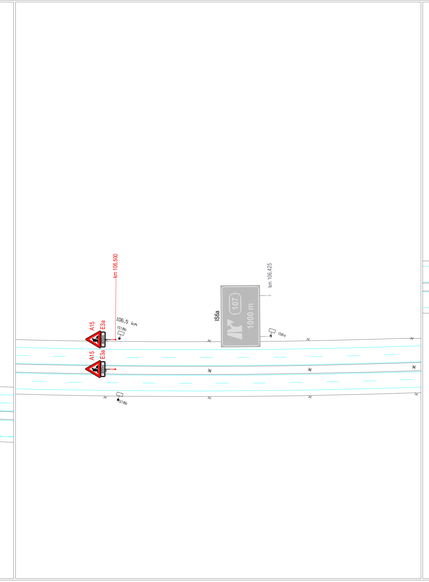

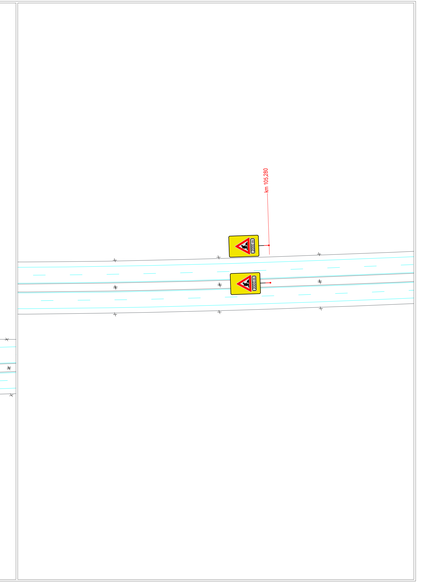

LEGENDA:

- PRACOVNÍ PROSTOR
- PROVIZORNÍ KOMUNIKACE
- B20a PŘECHODNÉ DZ
- E7b STÁVAJÍCÍ DZ

Zhotovitel DIO:

Navrhl/vypracoval: Michal Pařízek podpis:	Zodpovědný projektant: Michal Pařízek podpis:	PROZNAK Praha s.r.o. Pikovická 244/17, 140 00 Praha 4 IČ: 271 66 392
Technická kontrola: Slavo Glatz podpis:		

Kraj:	Plzeňský kraj	Číslo zakázky:	250500
Místo stavby:	Hafmanova Huť, Hněvnice, Kladruby, Kostelec, Přehýšov		
Investor:	ŘSD s.p., Čerčanská 2023/12, Krč, 140 00 Praha 4	Datum:	21/06/2026
Zhotovitel:	MI Roads a.s., Koželužská 2450/4, 180 00 Praha 8 – Libeň	Formát:	297 x 1260
Název stavby:	D5 OPRAVA VOZOVKY CB km 100,74 – 110,31 VLEVO	Měřítko:	1:1000
		Stupeň: RDS	Souprava:
Objekt:	DOPRAVNÍ ZANAČENÍ A OPATŘENÍ	Příloha:	1. etapa

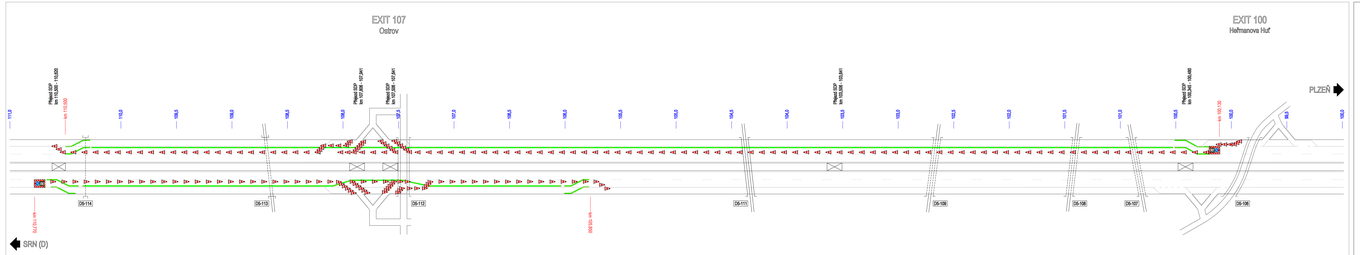
EXIT 107
Ostrov
EXIT 100
Hafmanova Huť
PLZEŇ
SRN (D)
Přesun DZ/P NA TRUBE VLEVO
Přesun DZ/P NA TRUBE VPRAVO
Přesun DZ/P NA TRUBE VLEVO
Přesun DZ/P NA TRUBE VPRAVO
D5-114
D5-116
D5-112
D5-110
D5-108
D5-106
D5-107
D5-109
D5-111
D5-113
D5-115
D5-117
D5-119
D5-121
D5-123
D5-125
D5-127
D5-129
D5-131
D5-133
D5-135
D5-137
D5-139
D5-141
D5-143
D5-145
D5-147
D5-149
D5-151
D5-153
D5-155
D5-157
D5-159
D5-161
D5-163
D5-165
D5-167
D5-169
D5-171
D5-173
D5-175
D5-177
D5-179
D5-181
D5-183
D5-185

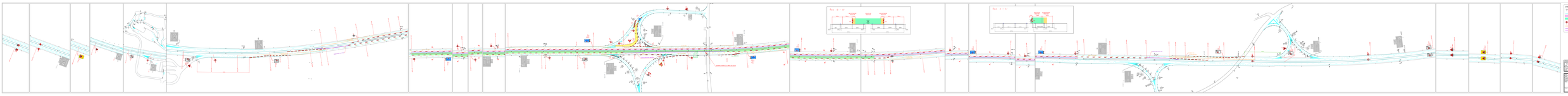
Eixo - D - 0
Eixo - E - 0
LEGENDA
EIXO DA VIA
EIXO DA VIA
EIXO DA VI