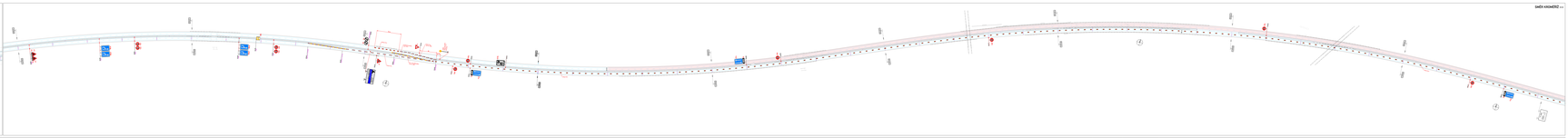

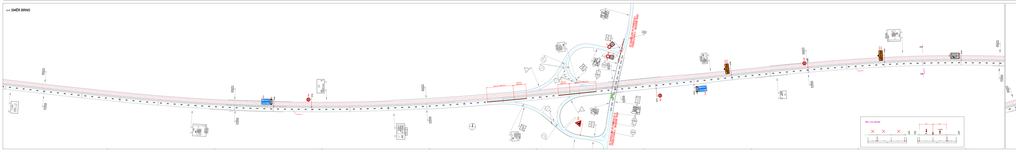

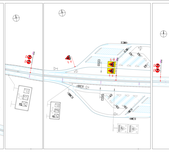

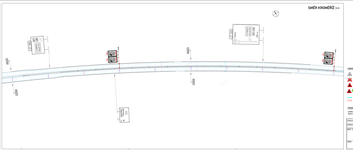

NOTES:

1. ZVLÁŠTNÍ OPATŘENÍ
2. ZVLÁŠTNÍ OPATŘENÍ
3. ZVLÁŠTNÍ OPATŘENÍ
4. ZVLÁŠTNÍ OPATŘENÍ

ZVLÁŠTNÍ OPATŘENÍ - JAK BUDE ŘEŠENO DOPRAVNÍ ZNAČENÍ

ZVLÁŠTNÍ OPATŘENÍ - ZVLÁŠTNÍ OPATŘENÍ

ZVLÁŠTNÍ OPATŘENÍ - ZVLÁŠTNÍ OPATŘENÍ

ZVLÁŠTNÍ OPATŘENÍ - ZVLÁŠTNÍ OPATŘENÍ

NOTES:

1. ZVLÁŠTNÍ OPATŘENÍ
2. ZVLÁŠTNÍ OPATŘENÍ
3. ZVLÁŠTNÍ OPATŘENÍ
4. ZVLÁŠTNÍ OPATŘENÍ

Objednatel:	Ing. Martin Fiala		
Zhotovitel:	DOPRAVNÍ ZNAČENÍ, s.r.o.		
Stupeň:	DSP		
Akce:	**D1 OPRAVA KM 165,500-167 SM BÍNO - KOSMEŽ**	Datum:	09/2021
		Měřítko:	1:250
		Formát:	A0
		Číslo:	1
		Celkem:	1
	STAVBA 1 - ZÁLIV BÍNO	Revize:	0
		Zakázkové číslo:	21-0-0-0

SITUACE DIO - OBJÍZDNÉ TRASY PRO ETAPU 2

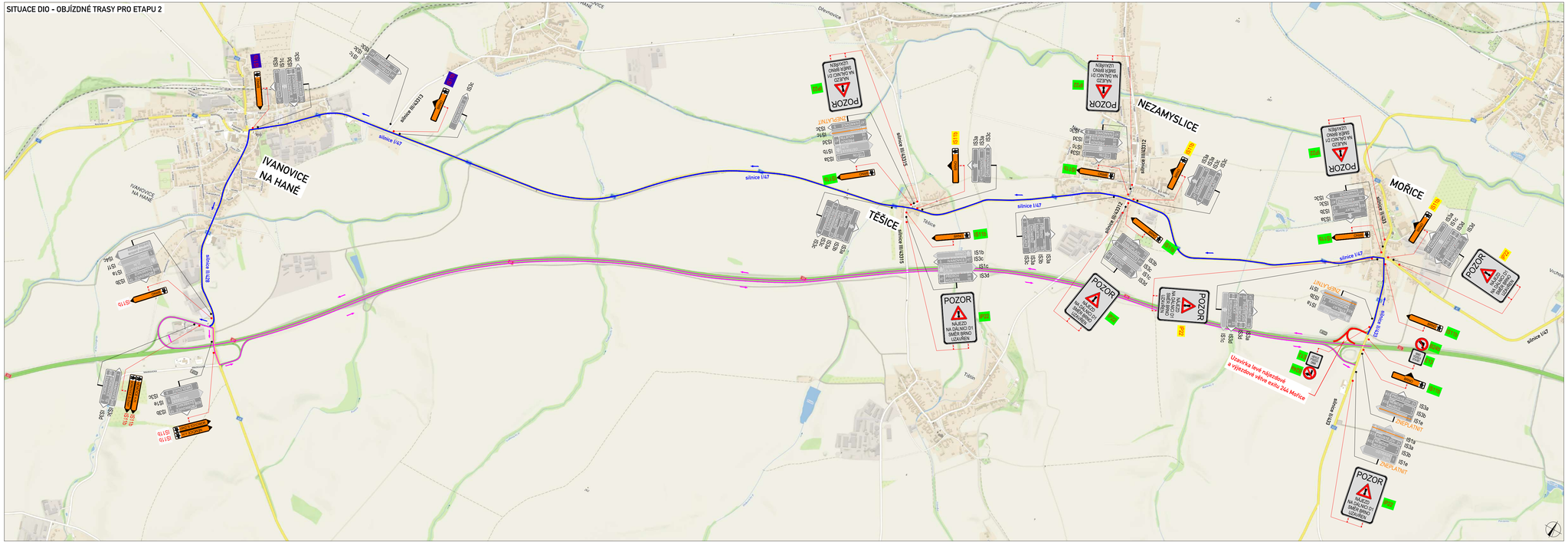

SITUACE ŠIRŠÍCH VZTAHŮ

LEGENDA

P6 TRVALÉ SVISLÉ DOPRAVNÍ ZNAČENÍ	UZAVŘENÝ ÚSEK
P6 DOČASNĚ ZNEPLATNĚNÉ TRVALÉ DOPRAVNÍ ZNAČENÍ	OBJÍZDNÁ TRASA ZA UZAVŘENÝ NÁJEZD SMĚR OSTRAVA
STOP P6 NAVRŽENÉ PŘECHODNÉ DOPRAVNÍ ZNAČENÍ STANOVUJE MD ČR	OBJÍZDNÁ TRASA ZA UZAVŘENÝ SJEZD
STOP P6 NAVRŽENÉ PŘECHODNÉ DOPRAVNÍ ZNAČENÍ STANOVUJE KÚ OLOMOUCKÉHO KRAJE	
STOP P6 NAVRŽENÉ PŘECHODNÉ DOPRAVNÍ ZNAČENÍ STANOVUJE KÚ ZLÍNSKÉHO KRAJE	
STOP P6 NAVRŽENÉ PŘECHODNÉ DOPRAVNÍ ZNAČENÍ STANOVUJE KÚ JIHOMORAVSKÉHO KRAJE	
STOP P6 NAVRŽENÉ PŘECHODNÉ DOPRAVNÍ ZNAČENÍ STANOVUJE ORP VYŠKOV	
STOP P6 NAVRŽENÉ PŘECHODNÉ DOPRAVNÍ ZNAČENÍ STANOVUJE ORP PROSTĚJOV	
STOP P6 NAVRŽENÉ PŘECHODNÉ DOPRAVNÍ ZNAČENÍ STANOVUJE ORP KROMĚŘÍŽ	

PLATNOST DOKUMENTACE

POLICIE ČESKÉ REPUBLIKY

V ..... dne .....

V ..... dne .....

V ..... dne .....

V ..... dne .....

Použití dopravní značení bude v zábírání velikosti a v reflexním provedení RT.1
K návrhu dopravního značení byla využita: TP 65 Zásady pro dopravní značení na pozemních komunikacích;TP 66 Zásady pro označování pracovních míst na pozemních komunikacích

VYPRACOVAL:	Ing. Antonín Musil	
KONTROLOVAL:	Bc. Lukáš Vonderka, MBA	

NÁZEV STAVBY: D1 OPRAVA CB VOZOVKY V KM 240.2 - 245.6 L + P	ČÍSLO ZAKÁZKY:	160/2025
	FORMÁT:	5x A4
	ÚČEL:	RDS
OBSAH: ETAPA 2 - OBJÍZDNÉ TRASY	ČÍSLO PŘÍLOHY:	03.1
	DATUM:	06/2025

ZLINMARK DZ s.r.o.
Luleč 311
683 03 Luleč
Mob.: +420725994691
Mail: zlinmark@zlinmark.cz
www.zlinmark.cz