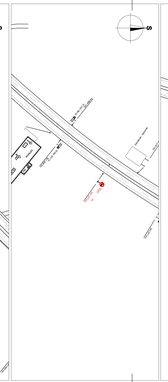

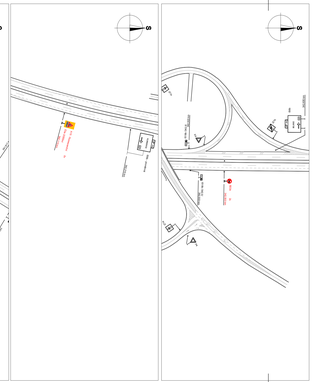

Ministerstvo dopravy
Odbor pozemních komunikací,
příloha č. j. MD- 43817/2026-940/4

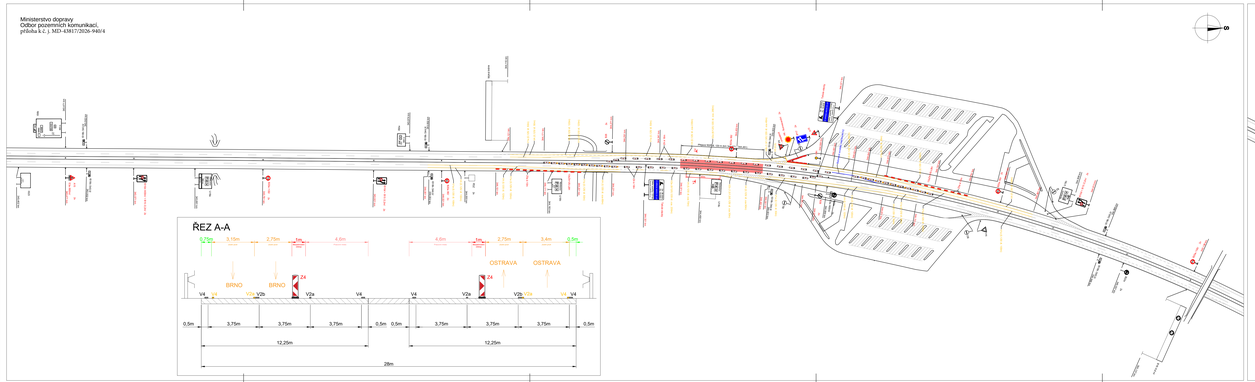

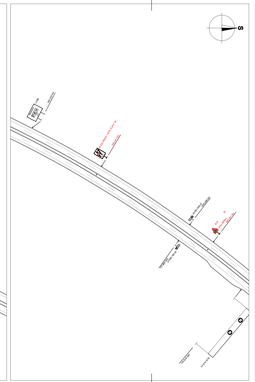

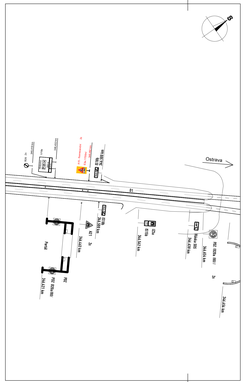

Poznámka:
Přechodné VDZ bude provedeno nalepovací textilní páskou.

Legenda:

IS18b	Trvalé dopravní značení
R20a	Přechodné dopravní značení
	Pracovní místo

Vypracoval: Bc. Martin Bodiák	Datum: 20.7.2026	SEKNE spol. s r.o. Hamerská 12, 110 00 Staré Město tel.: 588 311 667	
Název akce: D1 Oprava mostu D1 - 417			
Název výkresu: Přechodné dopravní značení		Měřítko: 1:2000	
Fáze: 1.etapa	Stupeň: RVK	Výkres: 2	Vyhotovení: originál

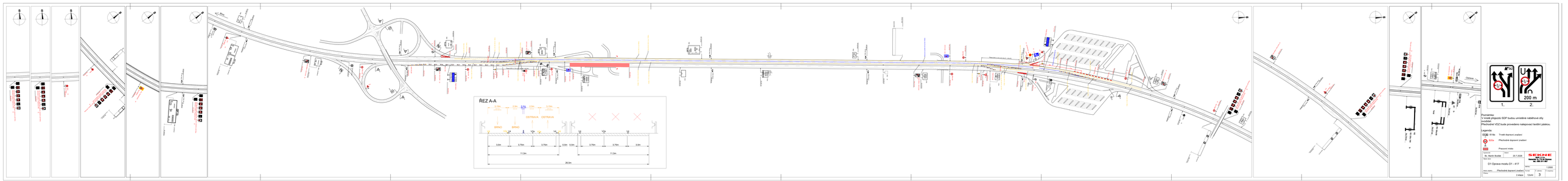
ŘEZ A-A
OSTRAVA OSTRAVA
BRNO BRNO
3,5m 3,75m 3,75m 0,5m 0,5m 3,75m 3,75m 3,5m
11,5m 11,5m
29,5m
Poznámka:
V místě přejezdu SDP budou umístěné nabíjecí stojany
svodidel.
Přechodné VDZ bude provedeno nalepovací textilní páskou.
Legenda:
IZ8a - P18b Trvalé dopravní značení
B28a Přechodné dopravní značení
Přenosné místo
Objednatel: Název:
Ev. číslo: Stupeň:
Ev. Martin Budín 20.7.2026
Hlavní inž.:
D1 Opravа mostu D1 - 417
Hlavní inženýr projektu: Přechodné dopravní značení
Profesní:
SECHNE
Sechne a.s.
Ostravská 1, 742 83 Studénka
tel: 556 541 337
Měřítko: 1:2000
Datum: Číslo: Stránka: Počet listů:
1.4.Mapa 3