Ministerstvo dopravy
Odbor pozemních komunikací,
příloha k č. j. MD-43977/2026-940/5

Poznámka:
Objekt SO 151.1 (str. 1–6 této přílohy) řeší provizorní připojení na ZÚ a KÚ a je zpracován formou změn oproti SO 171.1 (str. 7–26 této přílohy).
Toto stanovení upravuje přechodnou úpravu provozu včetně změn obsažených v SO 151.1 (tzn. při rozporu mezi SO 151.1 a SO 171.1 platí DZ obsažené v SO 151.1).

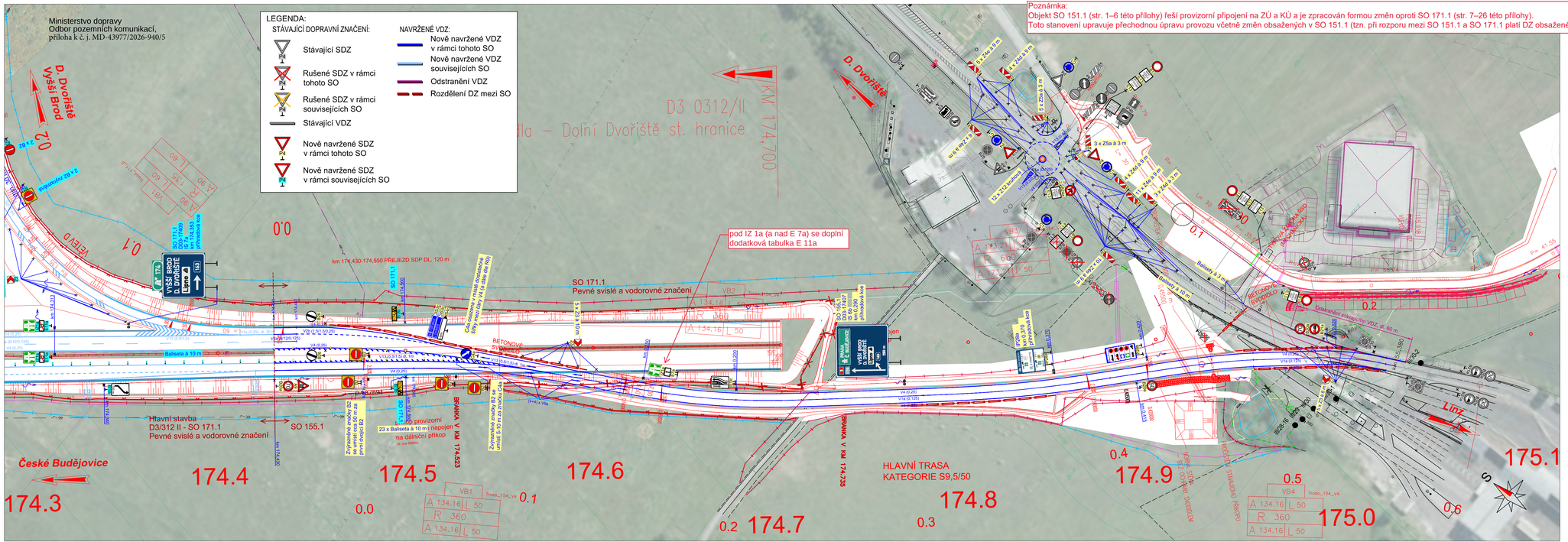

c			
b			
a			
č	text změny – odůvodnění	datum	podpis

Název stavby:
D3 0312/II NAŽIDLA – DOLNÍ DVOŘIŠTĚ, st. hranice

Číslo objektu
SO 155.1

Objednatel stavby:
ŘEDITELSTVÍ SILNIC A DÁLNIC
Ředitelství silnic a dálnic s. p.
Čerčanská 2023/12
140 00 Praha 4

Razítko:
Kontroloval:
Datum: Podpis:

Zhotovitel stavby:
SWIETELSKY stavební s.r.o.
Pražská tř. 495/58, 370 04 České Budějovice

Razítko:
Kontroloval:
Datum: Podpis:

Koordinátor RDS:
TUBES spol. s r. o.
Nad Zátiším 345/12, 142 00 Praha 4
tel.: +420 226 066 233
e-mail: tubes@tubes.cz
VP (HIP): Lukáš Vořenílek
Číslo projektu: TU-23124-03

Razítko:
TUBES spol. s r.o.
Nad Zátiším 345/12, 142 00 Praha 4
Kontrolní dny: každý pátek v 9:00 v Praze, odb. Geotechnika

Souřadnicový systém S-JTSK, Výškový systém Bpv

Zpracovatel RDS:
TUBES spol. s r. o.
Nad Zátiším 345/12, 142 00 Praha 4
tel.: +420 226 066 233
e-mail: tubes@tubes.cz

Ing. David ŘEHÁK	Ing. David ŘEHÁK	Pavel KAČÍREK
Navrhl:	Zodpovědný projektant:	Kontroloval:

Čís. projektu:	TU-23124-03
HIP části:	Lukáš VOŘENÍLEK
Stupeň:	RDS
Datum:	05/2026
Archiv:	–
Formát:	5xA4
Měřítko:	1:1000
Čís. přílohy:	2
Soupravo:	

Objekt:
DOPRAVNÍ ZNAČENÍ PROVIZORNÍ KOMUNIKACE I/3 V KÚ

Příloha:
SITUACE DOPRAVNÍHO ZNAČENÍ

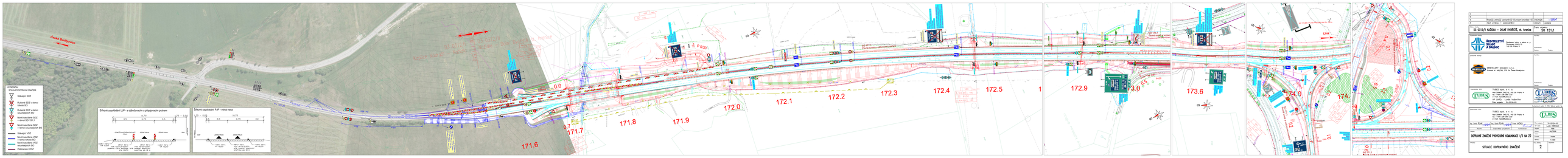
LEGENDA
STAVEBNÍ DOPRAVNÍ ZNAČENÍ
Svislá SDZ
Rubové SDZ v rámci SO 151.1
Rubové SDZ v rámci souvisejících SO
Nosné navržené SDZ v rámci SO 151.1
Nosné navržené SDZ v rámci souvisejících SO
Stávající VDZ
Nosné navržené VDZ v rámci SO 151.1
Nosné navržené VDZ souvisejících SO
Odstraněné VDZ
Šířkové uspořádání LJP - v odbočovacím a přibližovacím pruhem
Šířkové uspořádání PJP - volná trasa
DOPRAVNÍ ZNAČENÍ PERVOZNÍ KOMUNIKACE I/3 NA JD
SITUACE DOPRAVNÍHO ZNAČENÍ
2
ŘEDITELSTVÍ SILNIC A DÁLNIC
SO 151.1

D03-17407
IS 6b

Písmo: STŘEDNÍ
Komprese:
PRAHA, Č. BUDĚJOVICE 91%
Výška písma: 210 mm
Použitá fólie: třída 2

Nosná kce: příhradové stojky

Plocha určená pro možnost dodatečného umístění předběžného čísla silnice

IP 28a

Písmo: STŘEDNÍ/ÚZKÉ
Výška písma: 210 mm
Použitá fólie: třída 2

Nosná kce: příhradové stojky

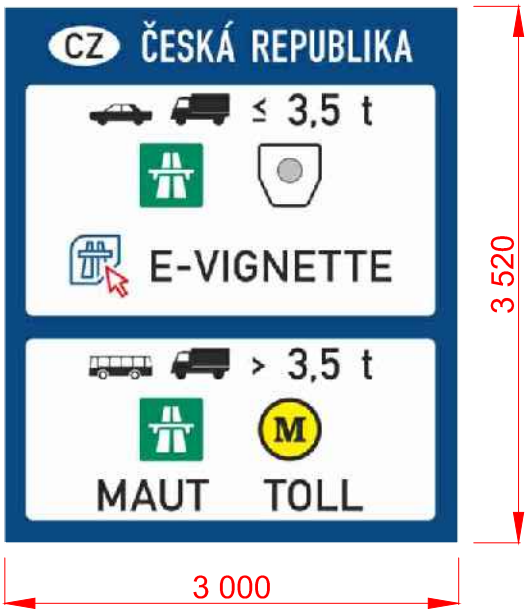

Souřadnicový systém S-JTSK, Výškový systém Bpv

Zpracovatel RDS: TUBES spol. s r. o. Nad Zátiším 345/12, 142 00 Praha 4	Stavba: D3 0312/II NAŽIDLA - DOLNÍ DVOŘIŠTĚ, st. hranice	Číslo zakázky: TU-23124-03
		Datum: 05/2026
	Objekt: SO 155.1 - DOPRAVNÍ ZNAČENÍ PROVIZORNÍ KOMUNIKACE I/3 V KÚ	Měřítko: 1:50
		Stupeň: RDS
Navrhl/vypracoval: Ing. David ŘEHÁK	Příloha: VÝKRES VELKOPLOŠNÝCH ZNAČEK	Číslo přílohy: 3.1

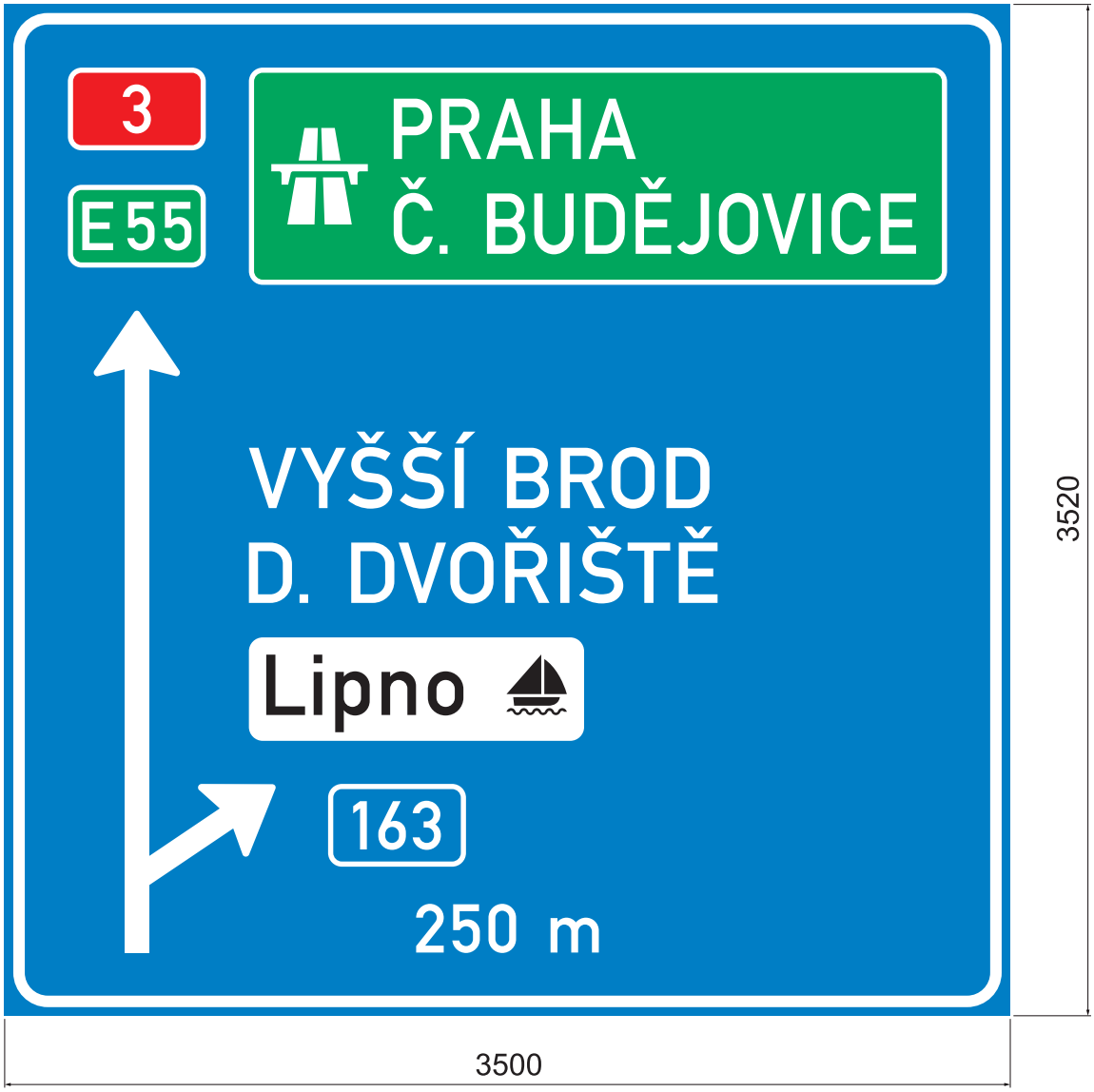

Lamela 220 mm
Písmo střední
Komprese 91%
PRAHA
Č. BUDĚJOVICE

TOLERANCE ROZMĚRŮ DLE VL 6.1.

D3 0312/II Nažidla - Dolní Dvořiště, st. hranice (SO 155.1)				Číslo značky D03-17407	
Materiál - konstrukční provedení FeZn lamelová VPDZ	Třída retroreflexní folie R 2 - OR 5910		Typ nosné konstrukce PŘÍHRADOVÉ NOSNÍKY	Kreslil Tenora	Datum 11.5.2026
Typ VPDZ IS 6b	Výška písma 210 mm	Plocha VPDZ 12,32 m^2	Měřítko 1 : 25	ARAPLAST	

VÝHLED - PŘEPLECH 500 x 300mm

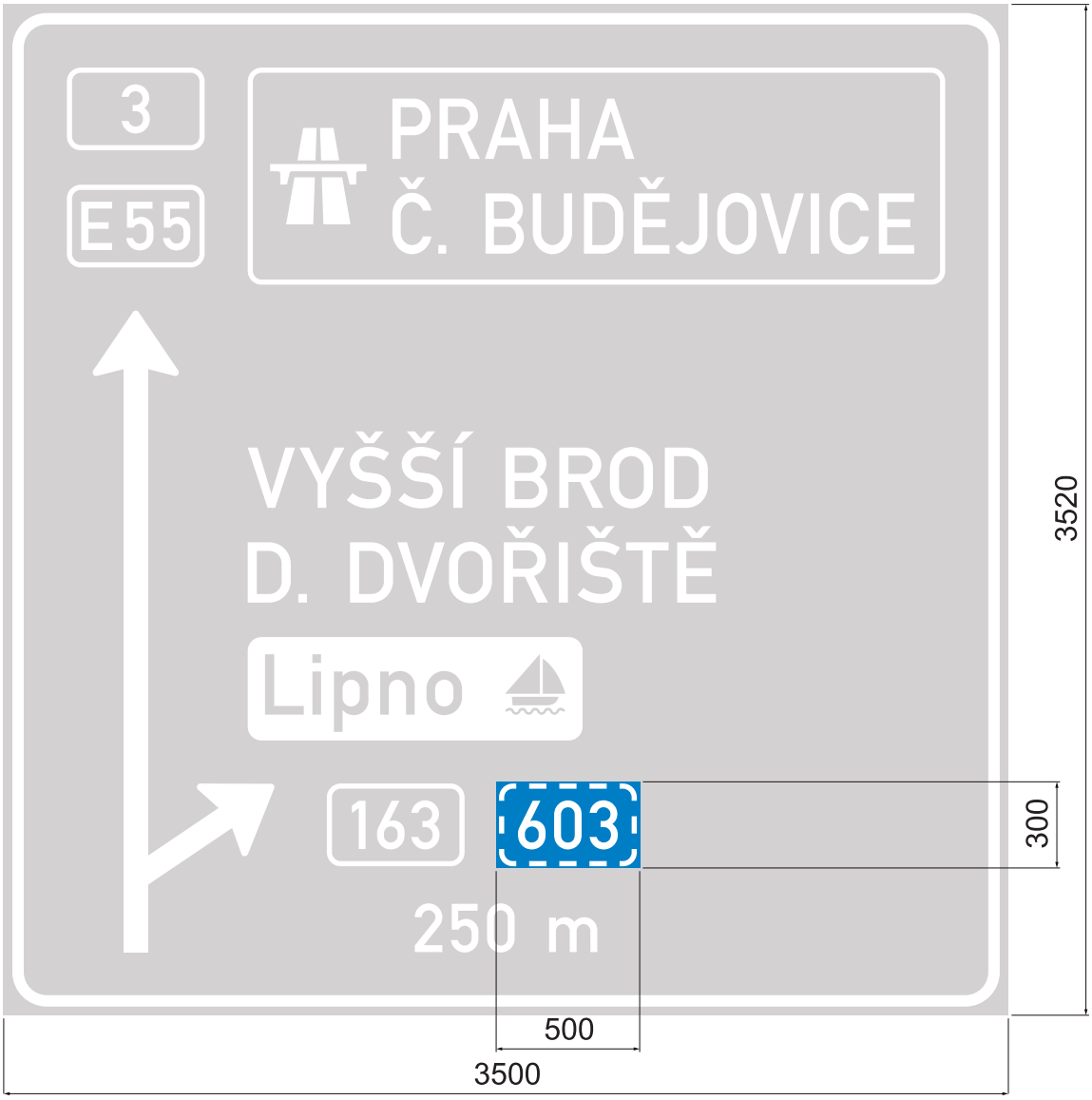

Lamela 220 mm
Písmo střední
Komprese 91%
PRAHA
Č. BUDĚJOVICE

TOLERANCE ROZMĚRŮ DLE VL 6.1.

D3 0312/II Nažidla - Dolní Dvořiště, st. hranice (SO 155.1)				Číslo značky D03-17407v	
Materiál - konstrukční provedení: FeZn lamelová VPDZ	Třída retroreflexní folie: R 2 - OR 5910	Typ nosné konstrukce: PŘÍHRADOVÉ NOSNÍKY		Kreslil: Tenora	Datum: 11.5.2026
Typ VPDZ: IS 6b	Výška písma: 210 mm	Plocha VPDZ: 12,32 m^2	Měřítko: 1 : 25	ARAPLAST	

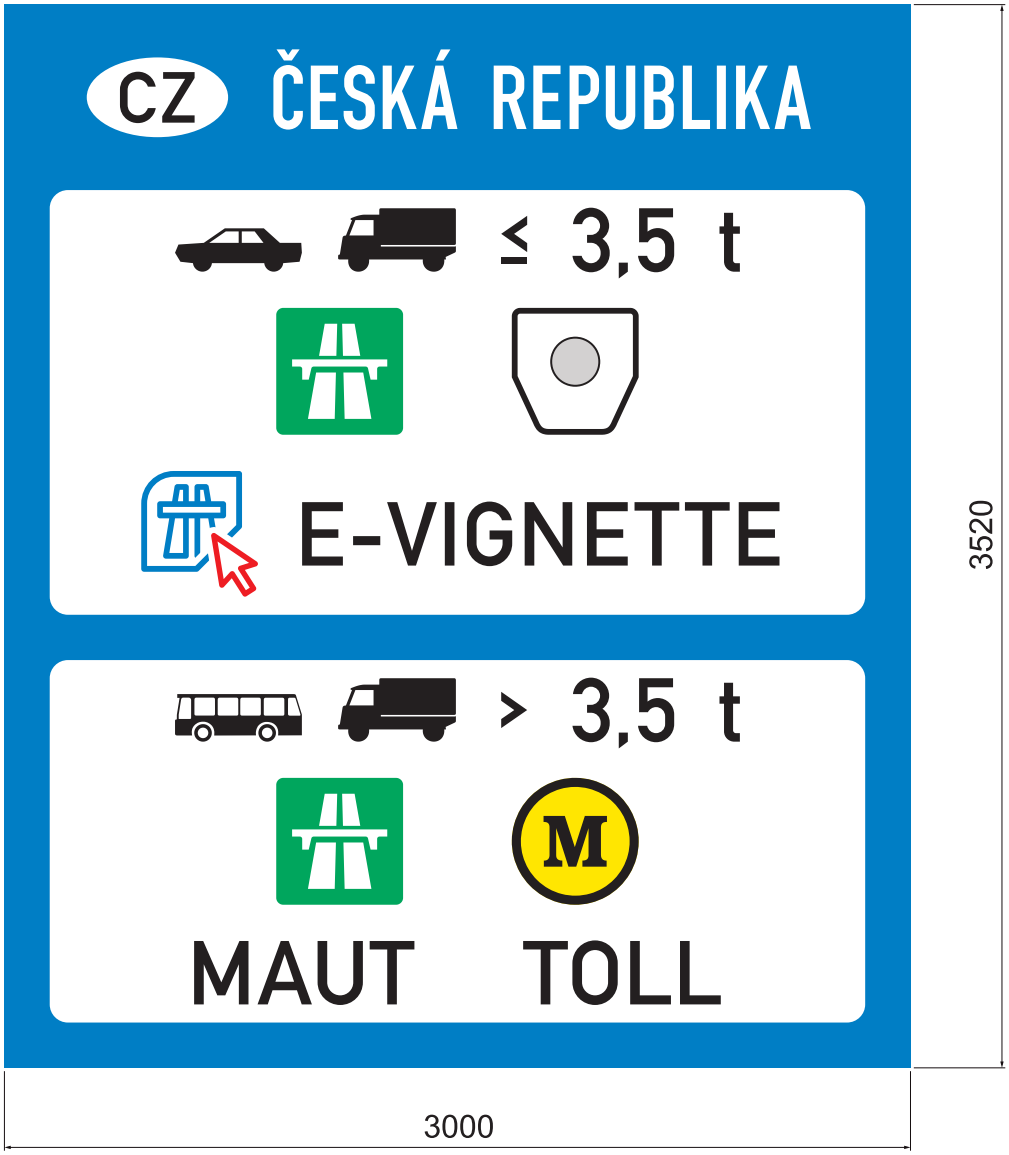

Lamela 220 mm
Písmo střední/úzké

TOLERANCE ROZMĚRŮ DLE VL 6.1.

D3 0312/II Nažidla - Dolní Dvořiště, st. hranice (SO 155.1)				Číslo značky IP 28a	
Materiál - konstrukční provedení FeZn lamelová VPDZ	Třída retroreflexní folie R 2 - OR 5910		Typ nosné konstrukce PŘÍHRADOVÉ NOSNÍKY	Kreslil Tenora	Datum 11.5.2026
Typ VPDZ IP 28a	Výška písma 210 mm	Plocha VPDZ 10,56 m^2	Měřítko 1 : 25	ARAPLAST	

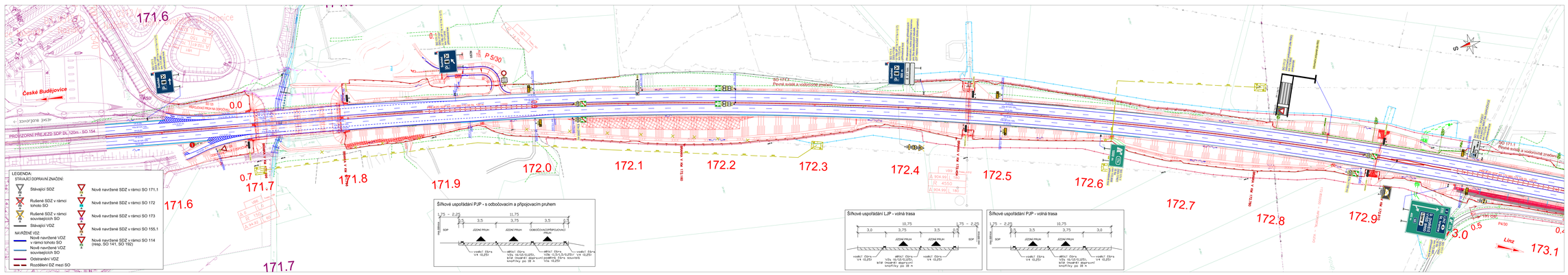

c			
b			
a	Revize DZ a změna DZ - zpracování SO 155 provizorní komunikace v KÚ	04/2026	
č	text změny – odůvodnění	datum	podpis

Název stavby: **D3 0312/II NAŽIDLA – DOLNÍ DVOŘIŠTĚ, st. hranice**

Číslo objektu: **SO 171.1**

Objednatel stavby: **ŘEDITELSTVÍ SILNIC A DÁLNIC** Zadavatelský útvar o dílčích s. p. Čerňovská 2022/12 140 00 Praha 4

Zhotovitel stavby: SWIETELSKY stavební s.r.o. Pobočka Hl. 485/58, 370 04 České Budějovice

Koordinátor ROS: TUBES spol. s r. o. Nad Zlatkou 345/12, 142 00 Praha 4 tel.: +420 226 066 233 e-mail: tubes@tubes.cz VP (HIP): Ludvík Vočenášek Číslo projektu: TU-23124-03

Zodpovědný projektant: TUBES spol. s r. o. Nad Zlatkou 345/12, 142 00 Praha 4 tel.: +420 226 066 233 e-mail: tubes@tubes.cz

Spracovatel ROS:

Ing. Josef Řezáč	Ing. Josef Řezáč	Pavel KAŠÍKOVÁ	
Navrhl:	Zodpovědný projektant:	Kontroloval:	

Číslo zakázky: TU-23124-03
Vypracoval: Ludvík VOČENÁŠEK
Stupeň: RDS
Datum: 04/2026
Měřítko: 1:1000
Formát: 2xA4
Měřil/kc:
Číslo výkresu: 2.1
Soupisové číslo:

PEVNÉ SVISLÉ A VODOROVNÉ ZNAČENÍ

SITUACE DOPRAVNÍHO ZNAČENÍ ZÚ – KM 173,0

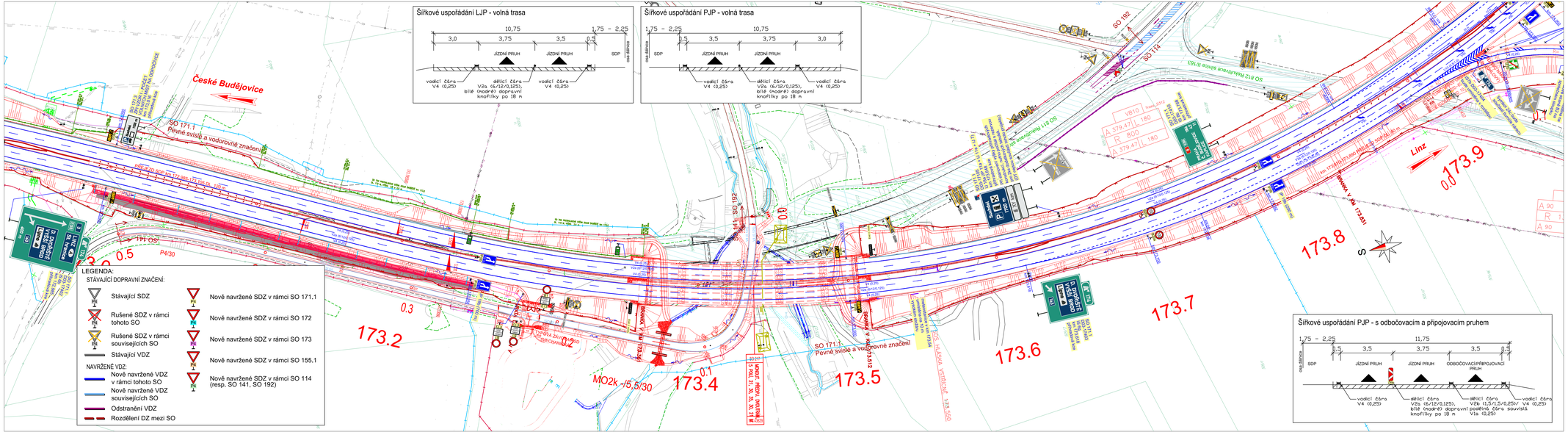

LEGENDA:

STÁVAJÍCÍ DOPRAVNÍ ZNAČENÍ:

- Stávající SDZ
- Rušené SDZ v rámci tohoto SO
- Rušené SDZ v rámci souvisejících SO
- Stávající VDZ

NAVRŽENÉ VDZ:

- Nově navržené VDZ v rámci tohoto SO
- Nově navržené VDZ souvisejících SO
- Odstranění VDZ
- Rozdělení DZ mezi SO

- Nově navržené SDZ v rámci SO 171,1
- Nově navržené SDZ v rámci SO 172
- Nově navržené SDZ v rámci SO 173
- Nově navržené SDZ v rámci SO 155,1
- Nově navržené SDZ v rámci SO 114 (resp. SO 141, SO 192)

c			
b			
a	Revize DZ a změna DZ - zprovoznění SO 155 provizorní komunikace v KÚ	04/2026	
č	text změny – odůvodnění	datum	podpis

Název stavby: D3 0312/II NAŽIDLA – DOLNÍ DVOŘIŠTĚ, st. hranice

Číslo objektu: SO 171.1

Objednatel stavby:

ŘEDITELSTVÍ SILNIC A DÁLNIC

Ředitelství silnic a dálnic s. p.
Čertovská 2023/12
140 00 Praha 4

Rozřiko:

Kontroloval:

Datum: Podpis:

Zhotovitel stavby:

SWIETELSKY stavební s.r.o.
Pražská tř. 495/58, 370 04 České Budějovice

Rozřiko:

Kontroloval:

Datum: Podpis:

Koordinátor RDS:

TUBES spol. s r. o.
Nad Zátiším 345/12, 142 00 Praha 4
tel.: +420 226 066 233
e-mail: tubes@tubes.cz
VP (HIP): Lukáš Voženílek
Číslo projektu: TU-23124-03

Rozřiko:

Mar Zaufim Jergel, Ing. Jiří Hrba
Kontroloval: Ing. Jiří Hrba, mob.: 602 [illegible]
Datum: 12/2025 Podpis:

Souřadnicový systém S-JTSK, Výškový systém Bpv

Zpracovatel RDS:

TUBES spol. s r. o.
Nad Zátiším 345/12, 142 00 Praha 4
tel.: +420 226 066 233
e-mail: tubes@tubes.cz

Ing. David ŘEHÁK	Ing. David ŘEHÁK	Pavel KAČÁREK
Navrhl:	Zodpovědný projektant:	Kontroloval:

Objekt:

PEVNÉ SVISLÉ A VODOROVNÉ ZNAČENÍ

Příloha:

SITUACE DOPRAVNÍHO ZNAČENÍ KM 173,0 – 173,9

Čís. projektu:	TU-23124-03
HIP (Část):	Lukáš VOŽENÍLEK
Stupeň:	RDS
Datum:	04/2026
Archiv:	–
Formát:	6xA4
Měřítko:	1:1000
Čís. přílohy:	2.2
Souprava:	

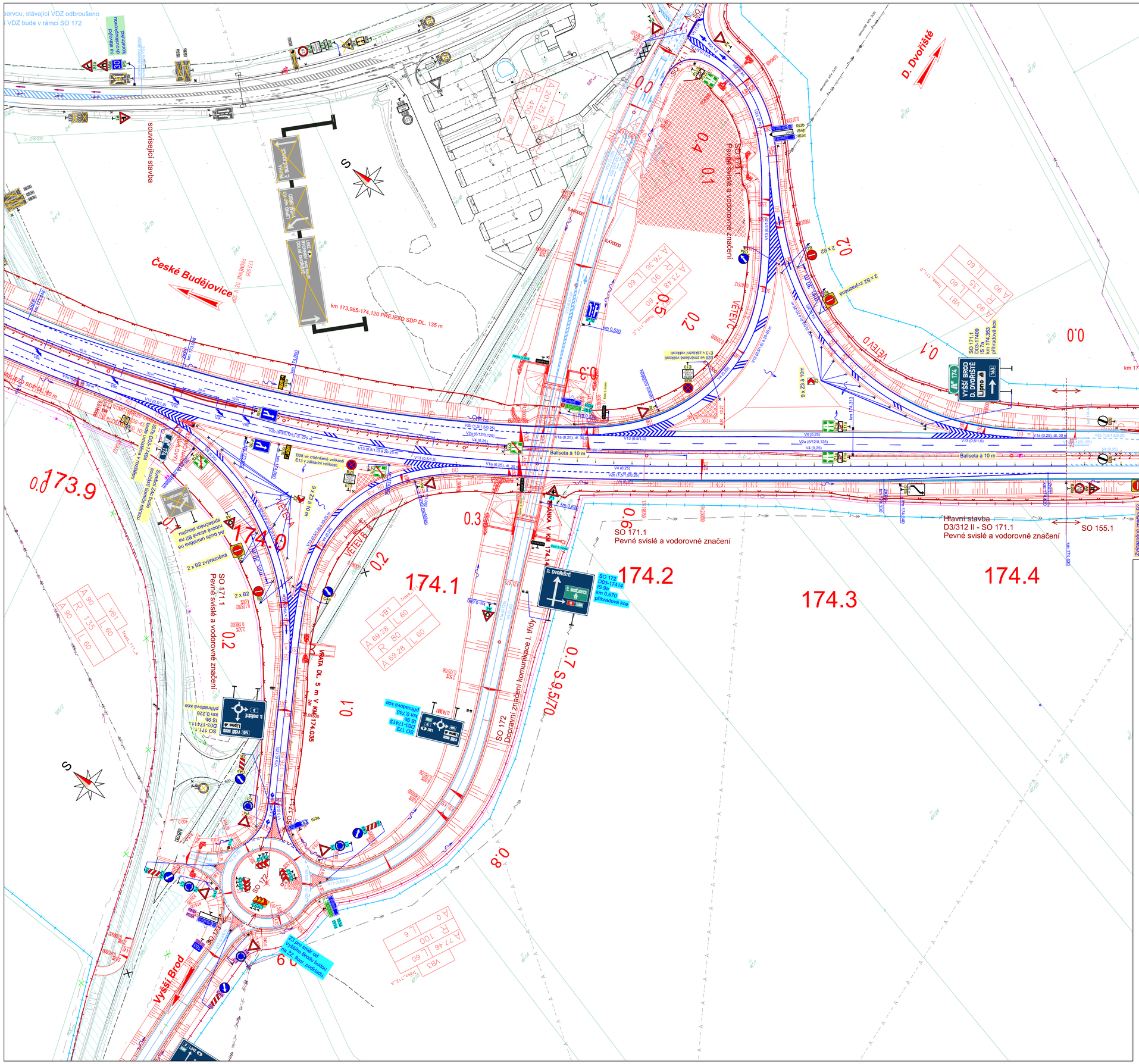

c			
b			
a	Revize DZ a změna DZ - zprovoznění SO 155 provizorní komunikace v KÚ	04/2026	
č	text změny – odůvodnění	datum	podpis

Název stavby:
D3 0312/II NAŽIDLA – DOLNÍ DVOŘIŠTĚ, st. hranice

Číslo objektu
SO 171.1

Objednatel stavby:
ŘEDITELSTVÍ SILNIC A DÁLNIC
Ředitelství silnic a dálnic s. p.
Čerčanská 2023/12
140 00 Praha 4

Razítko:
Kontroloval:
Datum: Podpis:

Zhotovitel stavby:
SWIETELSKY stavební s.r.o.
Pražská tř. 495/58, 370 04 České Budějovice

Razítko:
Kontroloval:
Datum: Podpis:

Koordinátor RDS:
TUBES spol. s r. o.
Nad Zátiším 345/12, 142 00 Praha 4
tel.: +420 226 066 233
e-mail: tubes@tubes.cz
VP (HIP): Lukáš Voženílek
Číslo projektu: TU-23124-03

Razítko:
Kontroloval:
Datum: Podpis:

Souřadnicový systém S-JTSK, Výškový systém Bpv

Zpracovatel RDS:
TUBES spol. s r. o.
Nad Zátiším 345/12, 142 00 Praha 4
tel.: +420 226 066 233
e-mail: tubes@tubes.cz

Ing. David ŘEHÁK	Ing. David ŘEHÁK	Pavel KAČÍREK	Čís. projektu:	TU-23124-03
			HIP části:	Lukáš VOŽENÍLEK
Navrhl:	Zodpovědný projektant:	Kontroloval:	Stupeň:	RDS
			Datum:	04/2026
			Archiv:	–
			Formát:	8xA4
			Měřítko:	1:1000

Objekt:
PEVNÉ SVISLÉ A VODOROVNÉ ZNAČENÍ

Příloha:
SITUACE DOPRAVNÍHO ZNAČENÍ KM 173,9 – 174,4

Čís. přílohy: **2.3**

Souprava:

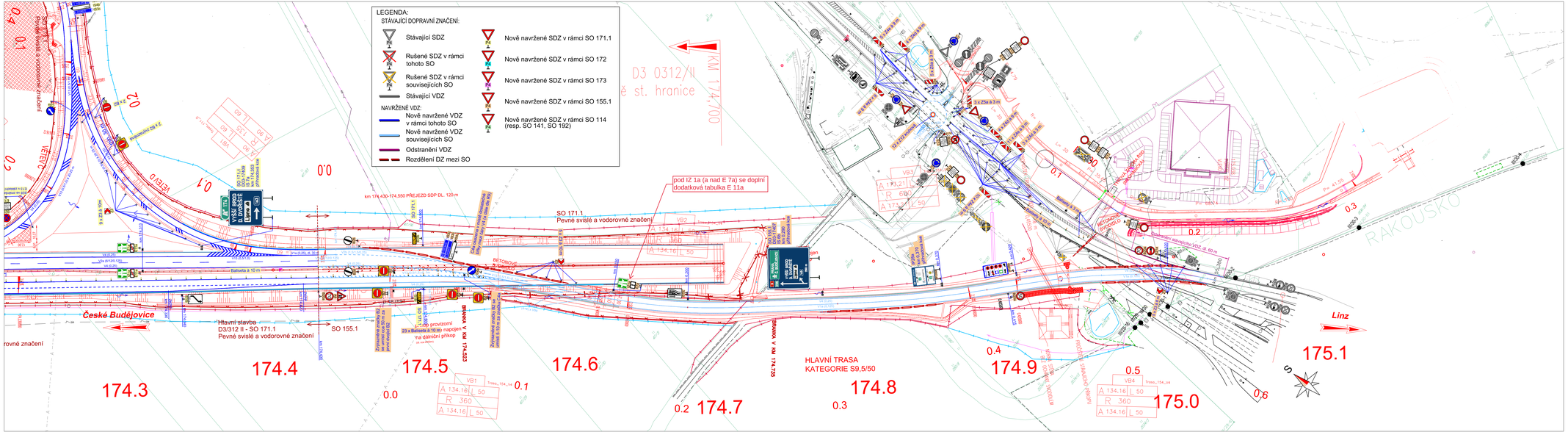

c			
b			
a	Revize DZ a změna DZ - zprovoznění SO 155 provizorní komunikace v KÚ	04/2026	
č	text změny – odůvodnění	datum	podpis

Název stavby:
D3 0312/II NAŽIDLA – DOLNÍ DVOŘIŠTĚ, st. hranice

Číslo objektu
SO 171.1

Objednatel stavby:
ŘEDITELSTVÍ SILNIC A DÁLNIC
Ředitelství silnic a dálnic s. p.
Čerňanská 2023/12
140 00 Praha 4

Rozliško:
Kontroloval:
Datum: Podpis:

Zhotovitel stavby:
SWIETELSKY stavební s.r.o.
Pražská tř. 495/58, 370 04 České Budějovice

Rozliško:
Kontroloval:
Datum: Podpis:

Koordinátor RDS:
TUBES spol. s r. o.
Nad Zátiším 345/12, 142 00 Praha 4
tel.: +420 226 066 233
e-mail: tubes@tubes.cz
VP (HIP): Lukáš Vočenílek
Číslo projektu: TU-23124-03

Rozliško:
Kontroloval:
Datum: Podpis:

Souřadnicový systém S-JTSK, Výškový systém Bpv

Zpracovatel RDS:
TUBES spol. s r. o.
Nad Zátiším 345/12, 142 00 Praha 4
tel.: +420 226 066 233
e-mail: tubes@tubes.cz

Ing. David ŘEHÁK	Ing. David ŘEHÁK	Pavel KAČÍREK	
Navrhl:	Zodpovědný projektant:	Kontroloval:	

Čís. projektu:	TU-23124-03
HIP Ředitelství:	Lukáš VOČENÍLEK
Stupeň:	RDS
Datum:	04/2026
Archiv:	–
Formát:	6xA4
Měřítko:	1:1000
Čís. přílohy:	2.4
Souprava:	

Objekt:
PEVNÉ SVISLÉ A VODOROVNÉ ZNAČENÍ

Příloha:
SITUACE DOPRAVNÍHO ZNAČENÍ KM 174,4 – KÚ

D03-17105
IJ 18a (IP 11a + IJ 11a + IJ 7)

Písmo: STŘEDNÍ
Výška písma: 280 mm
Použitá fólie: třída 3

Nosná kce: příhradové stojky

Při stanovení výšky příhradových konstrukcí, počítat s rezervou pro:

DT vzdálenost k následující odpočívce
(DT nejsou součástí tohoto projektu)

DT provozovatel ČSPH odpočívky
(DT nejsou součástí tohoto projektu)

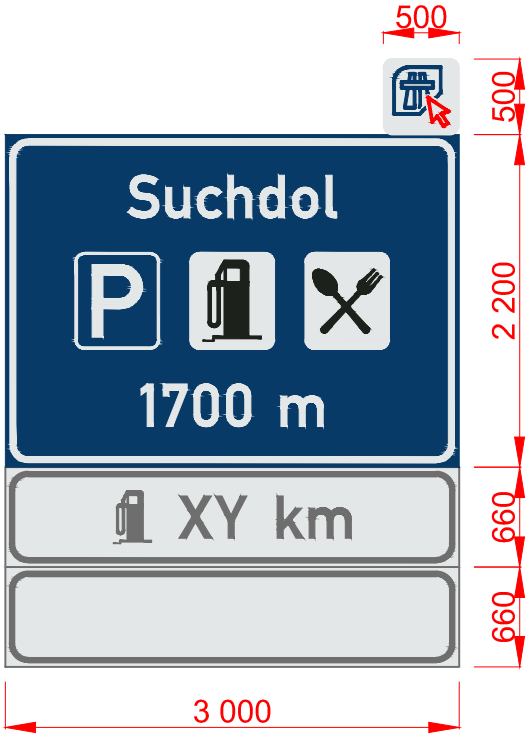

D03-17106
IJ 18a (IP 11a + IJ 11a + IJ 7)

Písmo: STŘEDNÍ
Výška písma: 280 mm
Použitá fólie: třída 3

Nosná kce: příhradové stojky

Při stanovení výšky příhradových konstrukcí, počítat s rezervou pro:

DT vzdálenost k následující odpočívce
(DT nejsou součástí tohoto projektu)

DT provozovatel ČSPH odpočívky
(DT nejsou součástí tohoto projektu)

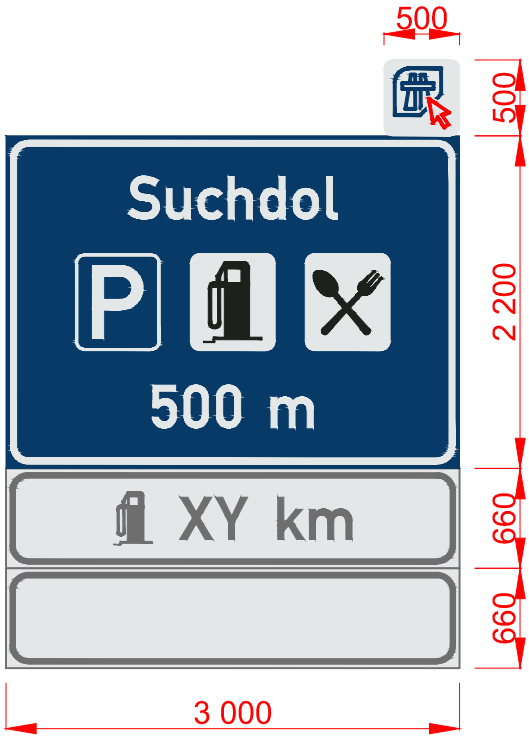

Souřadnicový systém S-JTSK, Výškový systém Bpv

Zpracovatel RDS: TUBES spol. s r. o. Nad Zátiším 345/12, 142 00 Praha 4	Stavba: D3 0312/II NAŽIDLA - DOLNÍ DVOŘIŠTĚ, st. hranice	Číslo zakázky: TU-23124-03
		Datum: 04/2026
	Objekt: SO 171.1 - PEVNÉ SVISLÉ A VODOROVNÉ ZNAČENÍ	Měřítko: 1:50
		Stupeň: RDS
Navrhl/vypracoval: Ing. David ŘEHÁK	Příloha: VÝKRES VELKOPLOŠNÝCH ZNAČEK - 1. ČAST	Číslo přílohy: 3.1

D03-17107
IJ 18b (IP 11a + IJ 11a + IJ 7)

Písmo: STŘEDNÍ
Výška písma: 280 mm
Použitá fólie: třída 3

Nosná kce: příhradové stojky

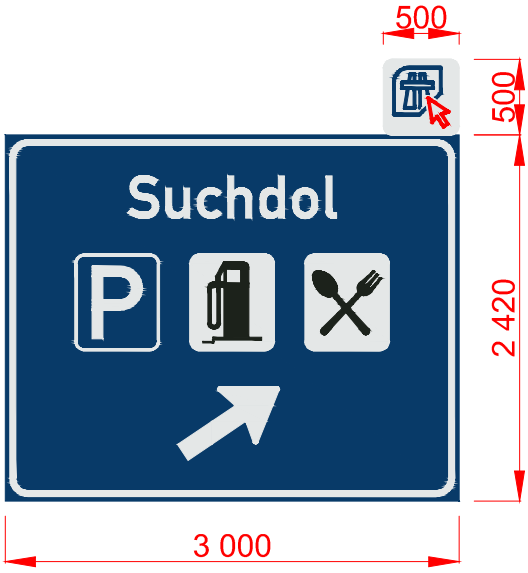

D03-17108
IJ 18c (IP 11a + IJ 11a + IJ 7)

Písmo: STŘEDNÍ
Výška písma: 280 mm
Použitá fólie: třída 3

Nosná kce: příhradové stojky

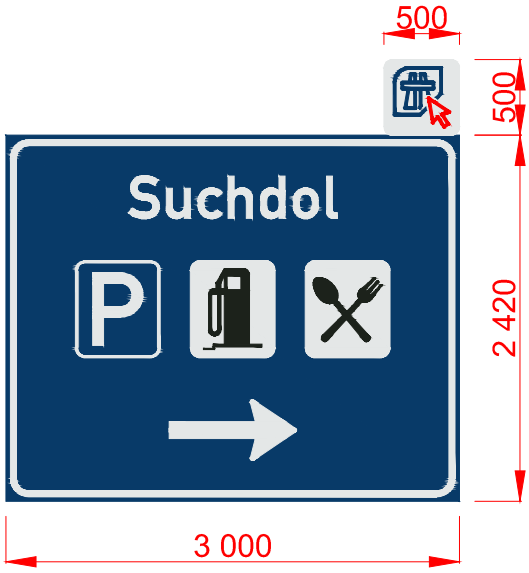

Souřadnicový systém S-JTSK, Výškový systém Bpv

Zpracovatel RDS: TUBES spol. s r. o. Nad Zátiším 345/12, 142 00 Praha 4	Stavba: D3 0312/II NAŽIDLA - DOLNÍ DVOŘIŠTĚ, st. hranice	Číslo zakázky: TU-23124-03
		Datum: 04/2026
	Objekt: SO 171.1 - PEVNÉ SVISLÉ A VODOROVNÉ ZNAČENÍ	Měřítko: 1:50
		Stupeň: RDS
Navrhl/vypracoval: Ing. David ŘEHÁK	Příloha: VÝKRES VELKOPLOŠNÝCH ZNAČEK - 2. ČAST	Číslo přílohy: 3.2

D03-17401
IS 6a

Písmo: STŘEDNÍ
Výška písma: 315 mm
Použitá fólie: třída 3

Nosná kce: příhradové stojky

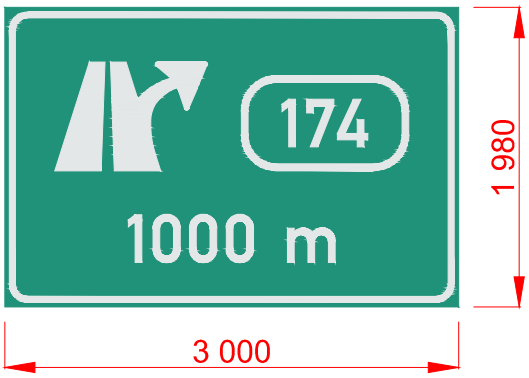

D03-17402
IS 6b

Písmo: STŘEDNÍ
"Lipno + symbol plachetnice"
Výška písma: 315 mm
Použitá fólie: třída 3

Nosná kce: příhradové stojky

Souřadnicový systém S-JTSK, Výškový systém Bpv

Zpracovatel RDS: TUBES spol. s r. o. Nad Zátiším 345/12, 142 00 Praha 4	Stavba: D3 0312/II NAŽIDLA - DOLNÍ DVOŘIŠTĚ, st. hranice	Číslo zakázky: TU-23124-03
		Datum: 04/2026
	Objekt: SO 171.1 - PEVNÉ SVISLÉ A VODOROVNÉ ZNAČENÍ	Měřítko: 1:50
		Stupeň: RDS
Navrhl/vypracoval: Ing. David ŘEHÁK	Příloha: VÝKRES VELKOPLOŠNÝCH ZNAČEK - 3. ČAST	Číslo přílohy: 3.3

D03-17403
IS 6g

Písmo: STŘEDNÍ
"Lipno + symbol plachetnice"
Výška písma: 315 mm
Použitá fólie: třída 3

Nosná kce: příhradové stojky

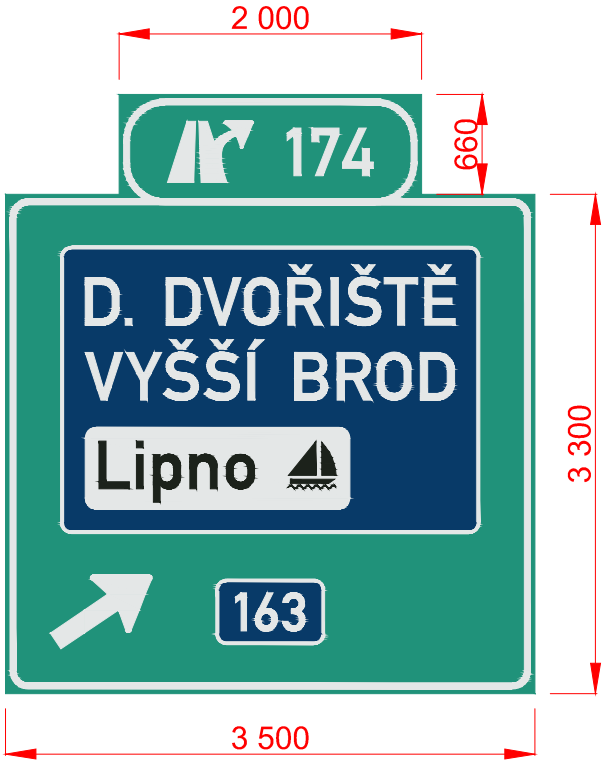

D03-17404
IS 7b

Písmo: STŘEDNÍ
Výška písma: 280 mm
Použitá fólie: třída 3

Nosná kce: sloupky

D03-17409
IS 7a

Písmo: STŘEDNÍ
Komprese:
VYŠŠÍ BROD, D. DVOŘIŠTĚ 96%
"Lipno + symbol plachetnice"
Výška písma: 210 mm
Použitá fólie: třída 3

Nosná kce: příhradové stojky

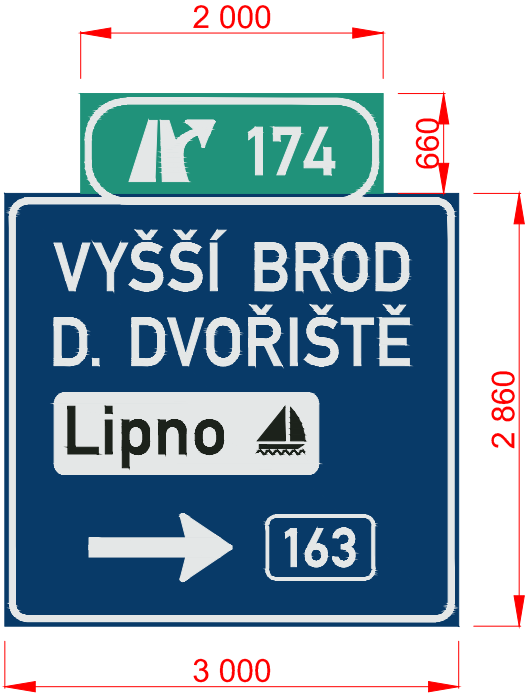

Souřadnicový systém S-JTSK, Výškový systém Bpv

Zpracovatel RDS: TUBES spol. s r. o. Nad Zátiším 345/12, 142 00 Praha 4	Stavba: D3 0312/II NAŽIDLA - DOLNÍ DVOŘIŠTĚ, st. hranice	Číslo zakázky: TU-23124-03
		Datum: 04/2026
	Objekt: SO 171.1 - PEVNÉ SVISLÉ A VODOROVNÉ ZNAČENÍ	Měřítko: 1:50
		Stupeň: RDS
Navrhl/vypracoval: Ing. David ŘEHÁK	Příloha: VÝKRES VELKOPLOŠNÝCH ZNAČEK - 5. ČAST	Číslo přílohy: 3.5

D03-17410
IS 8b

Písmo: STŘEDNÍ
Výška písma: 245 mm
Použitá fólie: třída 3

Nosná kce: příhradové stojky

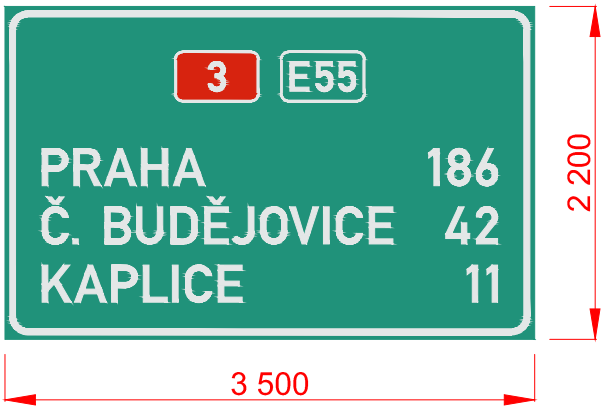

D03-17411
IS 9b

Písmo: ÚZKÉ
"Lipno + symbol plachetnice"
Výška písma: 210 mm
Použitá fólie: třída 3

Nosná kce: příhradové stojky

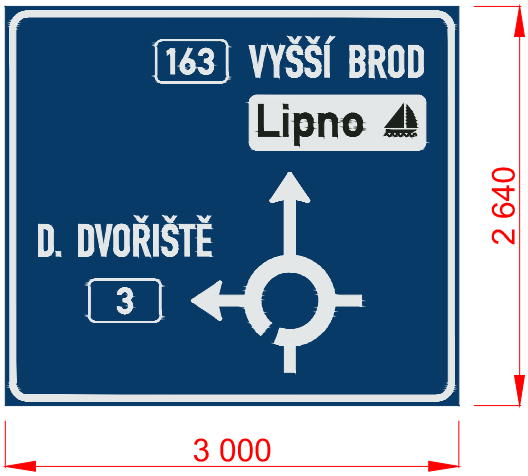

Souřadnicový systém S-JTSK, Výškový systém Bpv

Zpracovatel RDS: TUBES spol. s r. o. Nad Zátiším 345/12, 142 00 Praha 4	Stavba: D3 0312/II NAŽIDLA - DOLNÍ DVOŘIŠTĚ, st. hranice	Číslo zakázky: TU-23124-03
		Datum: 04/2026
	Objekt: SO 171.1 - PEVNÉ SVISLÉ A VODOROVNÉ ZNAČENÍ	Měřítko: 1:50
		Stupeň: RDS
Navrhl/vypracoval: Ing. David ŘEHÁK	Příloha: VÝKRES VELKOPLOŠNÝCH ZNAČEK - 5. ČAST	Číslo přílohy: 3.5

Při stanovení výšky příhradových nosníků počítat s rezrevou proE 13 a E 16

Lamela 220 mm
Písmo střední

TOLERANCE ROZMĚRŮ DLE VL 6.1.

D3 0312/II Nažidla - Dolní Dvořiště, st. hranice (SO 171.1)				Číslo značky D03-17105
Materiál - konstrukční provedení: FeZn lamelová VPDZ	Třída retroreflexní folie: R 3 - OR 6910	Typ nosné konstrukce: PŘÍHRADOVÉ NOSNÍKY	Kreslil: Tenora	Datum: 11.5.2026
Typ VPDZ: IJ 18a + IJ + E 13 + E 16	Výška písma: 280 mm	Plocha VPDZ: 6,60 + 1,98 + 1,98 m^2	Měřítko: 1 : 25	ARAPLAST

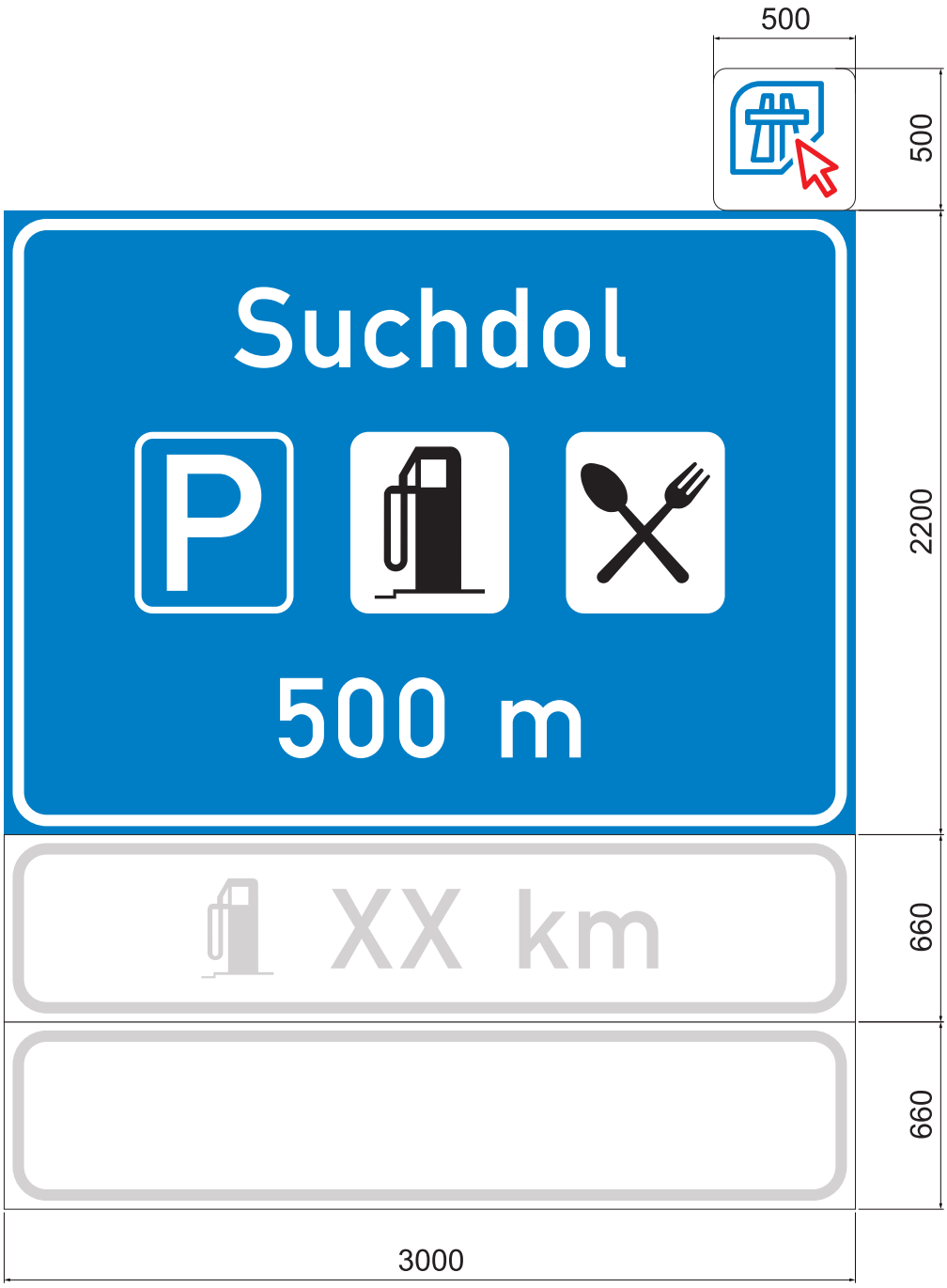

Při stanovení výšky příhradových nosníků počítat s rezrevou proE 13 a E 16

Lamela 220 mm
Písmo střední

TOLERANCE ROZMĚRŮ DLE VL 6.1.

D3 0312/II Nažidla - Dolní Dvořiště, st. hranice (SO 171.1)				Číslo značky D03-17106	
Materiál - konstrukční provedení FeZn lamelová VPDZ	Třída retroreflexní folie R 3 - OR 6910		Typ nosné konstrukce PŘÍHRADOVÉ NOSNÍKY	Kreslil Tenora	Datum 11.5.2026
Typ VPDZ IJ 18a + IJ + E 13 + E 16	Výška písma 280 mm	Plocha VPDZ 6,60 + 1,98 + 1,98 m^2	Měřítko 1 : 25	ARAPLAST	

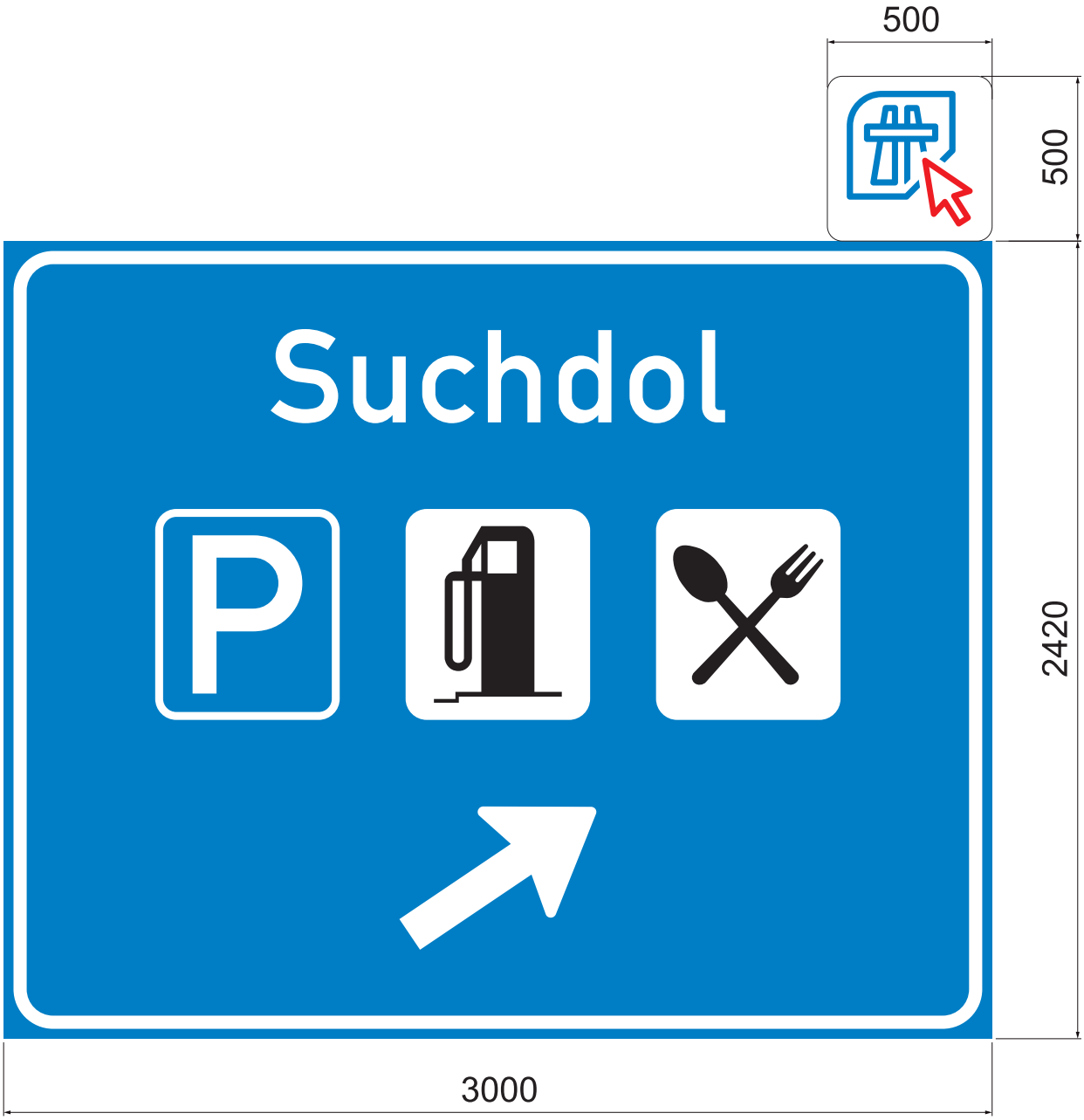

Lamela 220 mm
Písmo střední

TOLERANCE ROZMĚRŮ DLE VL 6.1.

D3 0312/II Nažidla - Dolní Dvořiště, st. hranice (SO 171.1)				Číslo značky D03-17107	
Materiál - konstrukční provedení: FeZn lamelová VPDZ	Třída retroreflexní folie: R 3 - OR 6910	Typ nosné konstrukce: PŘÍHRADOVÉ NOSNÍKY		Kreslil: Tenora	Datum: 11.5.2026
Typ VPDZ: IJ 18b + IJ	Výška písma: 280 mm	Plocha VPDZ: 7,26 m^2	Měřítko: 1 : 25	ARAPLAST	

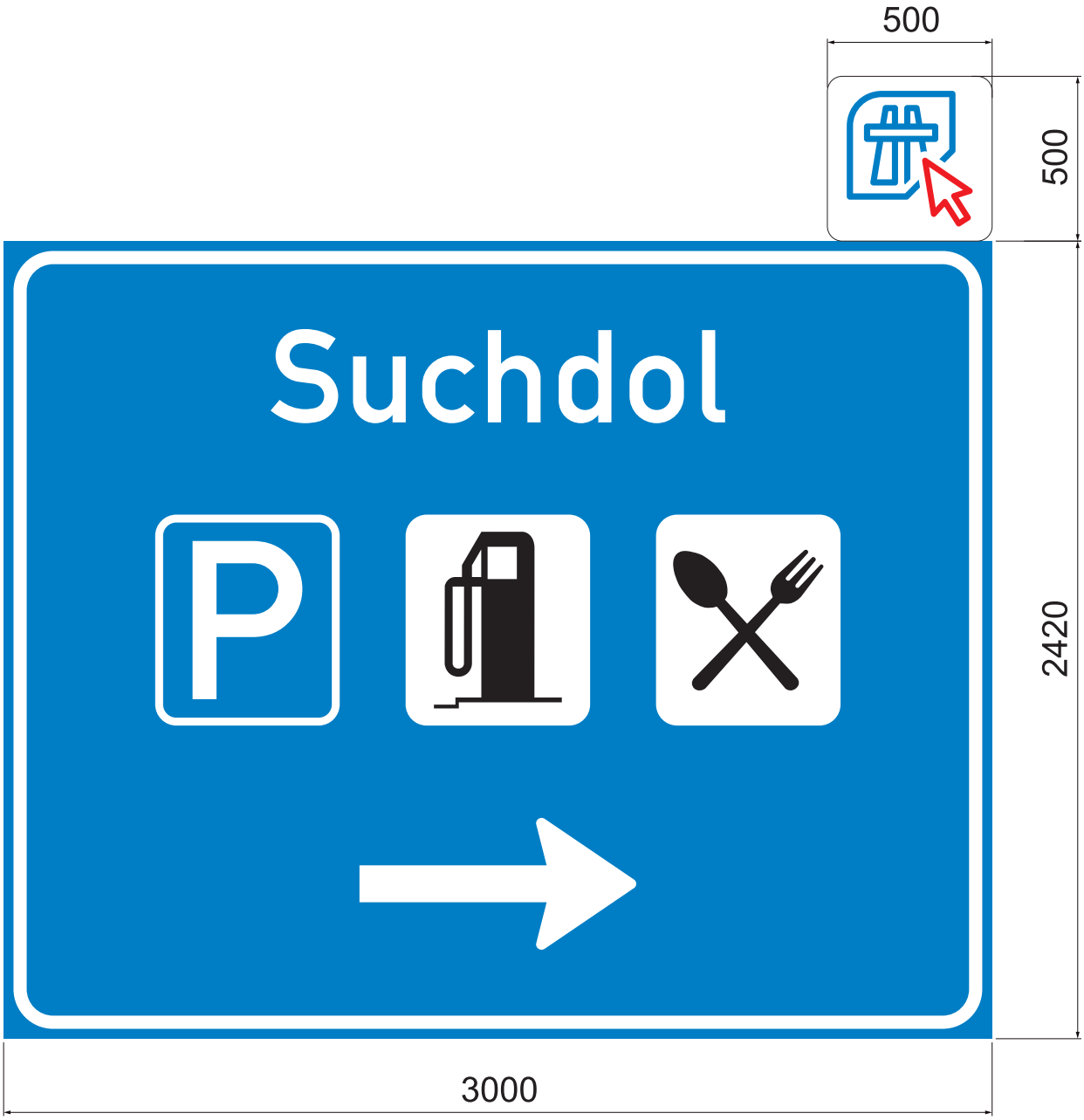

Lamela 220 mm
Písmo střední

TOLERANCE ROZMĚRŮ DLE VL 6.1.

D3 0312/II Nažidla - Dolní Dvořiště, st. hranice (SO 171.1)				Číslo značky D03-17108	
Materiál - konstrukční provedení: FeZn lamelová VPDZ	Třída retroreflexní folie: R 3 - OR 6910	Typ nosné konstrukce: PŘÍHRADOVÉ NOSNÍKY		Kreslil: Tenora	Datum: 11.5.2026
Typ VPDZ: IJ 18b + IJ	Výška písma: 280 mm	Plocha VPDZ: 7,26 m^2	Měřítko: 1 : 25	ARAPLAST	

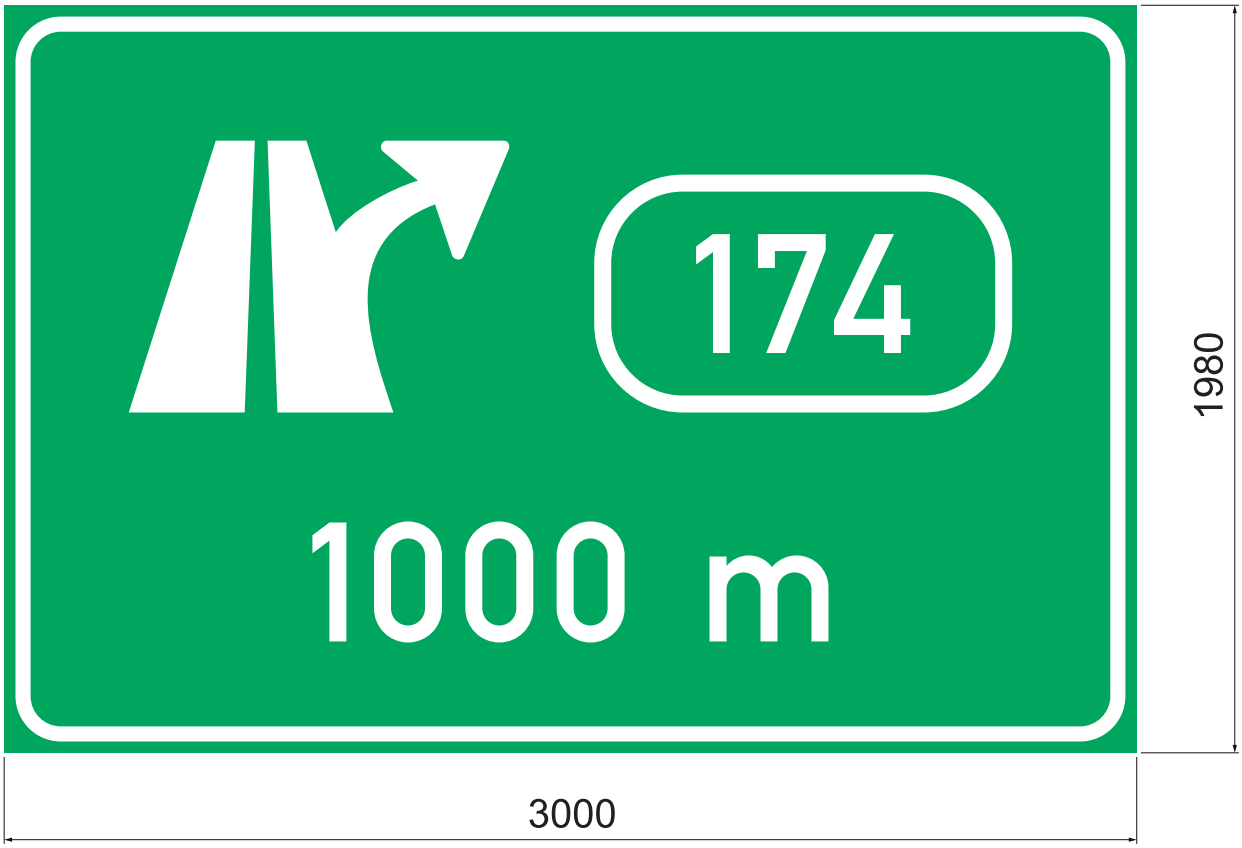

Lamela 220 mm
Písmo střední

TOLERANCE ROZMĚRŮ DLE VL 6.1.

D3 0312/II Nažidla - Dolní Dvořiště, st. hranice (SO 171.1)				Číslo značky D03-17401	
Materiál - konstrukční provedení: FeZn lamelová VPDZ	Třída retroreflexní folie: R 3 - OR 6910	Typ nosné konstrukce: PŘÍHRADOVÉ NOSNÍKY		Kreslil: Tenora	Datum: 11.5.2026
Typ VPDZ: IS 6a	Výška písma: 315 mm	Plocha VPDZ: 5,94 m^2	Měřítko: 1 : 25	ARAPLAST	

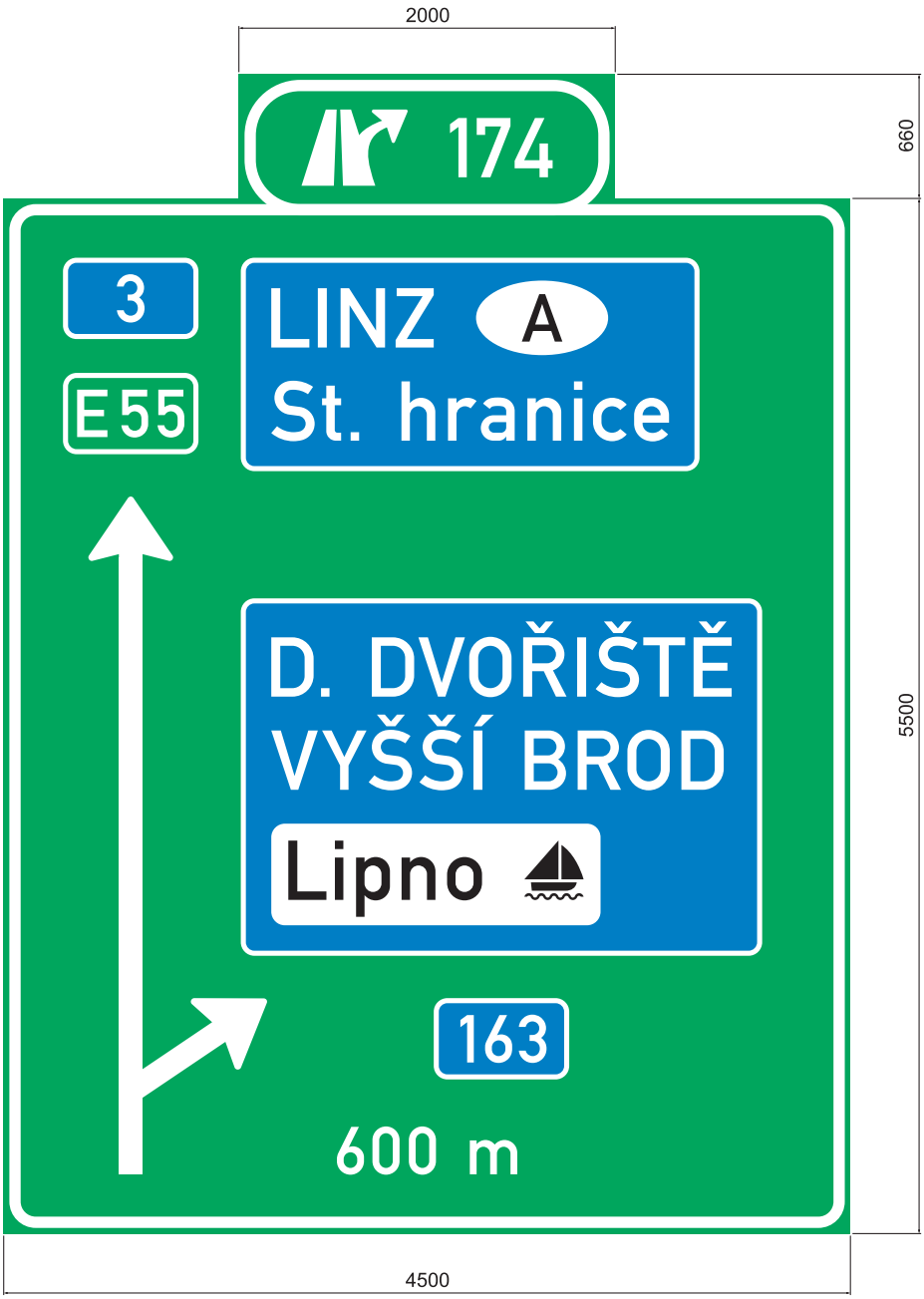

Lamela 220 mm
Písmo střední

TOLERANCE ROZMĚRŮ DLE VL 6.1.

D3 0312/II Nažidla - Dolní Dvořiště, st. hranice (SO 171.1)				Číslo značky D03-17402	
Materiál - konstrukční provedení: FeZn lamelová VPDZ	Třída retroreflexní folie: R 3 - OR 6910	Typ nosné konstrukce: PŘÍHRADOVÉ NOSNÍKY		Kreslil: Tenora	Datum: 11.5.2026
Typ VPDZ: IS 6b	Výška písma: 315 mm	Plocha VPDZ: 26,07 m^2	Měřítko: 1 : 40	ARAPLAST	

Lamela 220 mm
Písmo střední

TOLERANCE ROZMĚRŮ DLE VL 6.1.

D3 0312/II Nažidla - Dolní Dvořiště, st. hranice (SO 171.1)				Číslo značky D03-17403	
Materiál - konstrukční provedení FeZn lamelová VPDZ	Třída retroreflexní folie R 3 - OR 6910		Typ nosné konstrukce PŘÍHRADOVÉ NOSNÍKY	Kreslil Tenora	Datum 11.5.2026
Typ VPDZ IS 6g	Výška písma 315 mm	Plocha VPDZ 12,87 m^2	Měřítko 1 : 30	ARAPLAST	

Lamela 220 mm
Písmo střední
Komprese 98%

TOLERANCE ROZMĚRŮ DLE VL 6.1.

D3 0312/II Nažidla - Dolní Dvořiště, st. hranice (SO 171.1)				Číslo značky D03-17409	
Materiál - konstrukční provedení: FeZn lamelová VPDZ	Třída retroreflexní folie: R 3 - OR 6910		Typ nosné konstrukce: PŘÍHRADOVÉ NOSNÍKY	Kreslil: Tenora	Datum: 11.5.2026
Typ VPDZ: IS 7a	Výška písma: 315 mm	Plocha VPDZ: 9,90 m^2	Měřítko: 1 : 25	ARAPLAST	

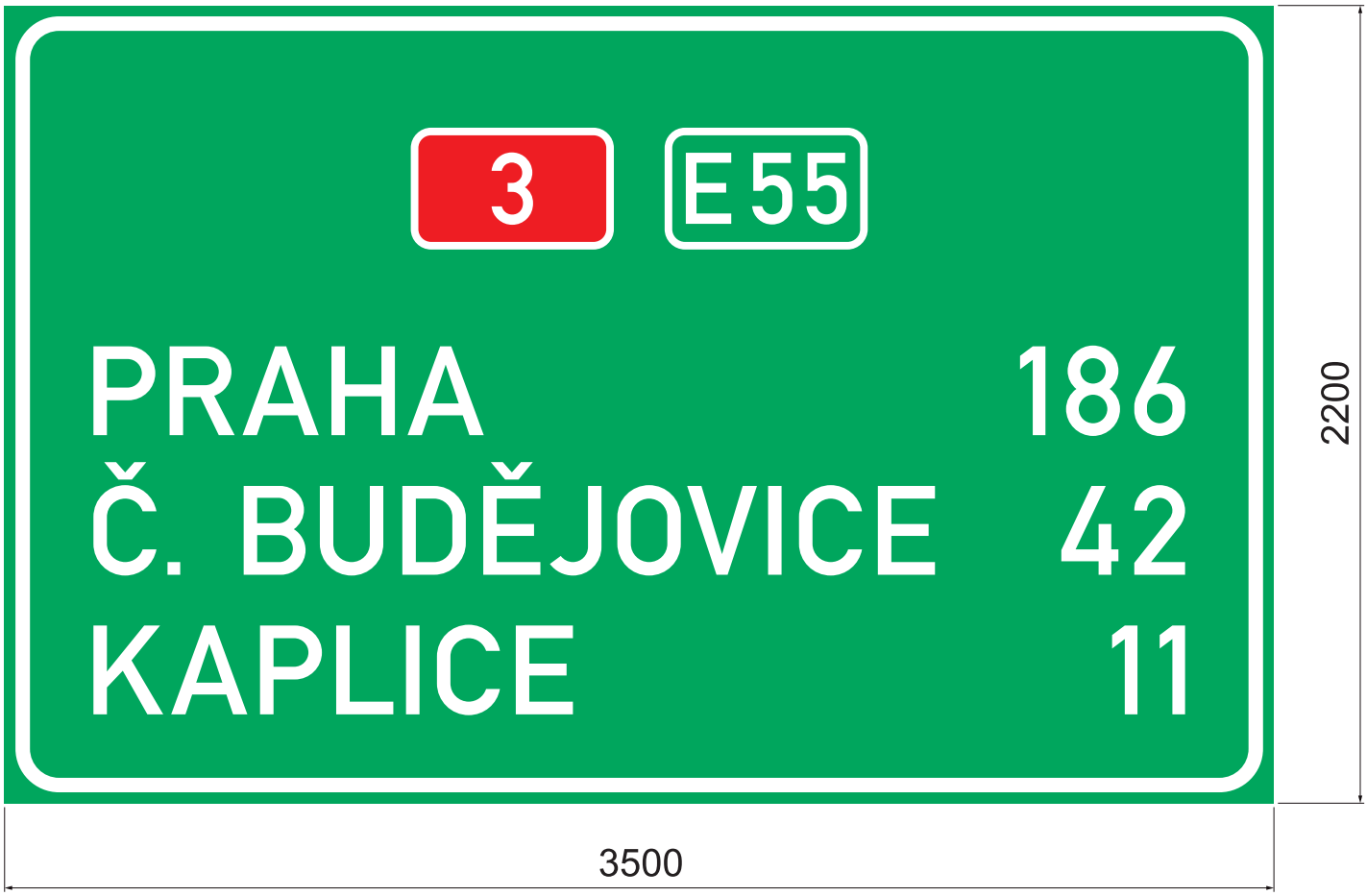

Lamela 220 mm
Písmo střední

TOLERANCE ROZMĚRŮ DLE VL 6.1.

D3 0312/II Nažidla - Dolní Dvořiště, st. hranice (SO 171.1)				Číslo značky D03-17410	
Materiál - konstrukční provedení FeZn lamelová VPDZ	Třída retroreflexní folie R 3 - OR 6910		Typ nosné konstrukce PŘÍHRADOVÉ NOSNÍKY	Kreslil Tenora	Datum 11.5.2026
Typ VPDZ IS 8b	Výška písma 245 mm	Plocha VPDZ 7,70 m^2	Měřítko 1 : 20	ARAPLAST	

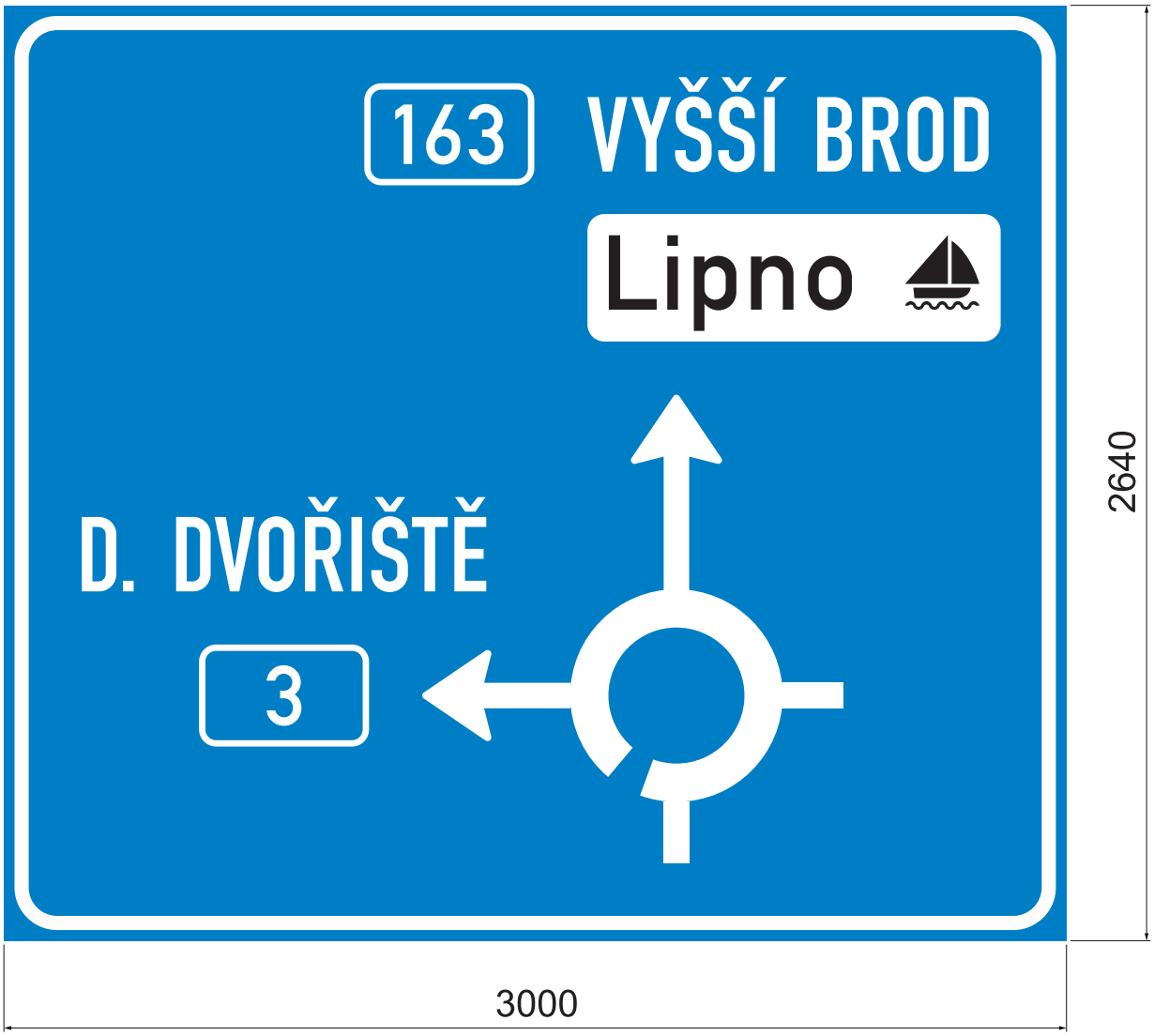

Lamela 220 mm
Písmo úzké/střední

TOLERANCE ROZMĚRŮ DLE VL 6.1.

D3 0312/II Nažidla - Dolní Dvořiště, st. hranice (SO 171.1)				Číslo značky D03-17411	
Materiál - konstrukční provedení FeZn lamelová VPDZ	Třída retroreflexní folie R 3 - OR 6910		Typ nosné konstrukce PŘÍHRADOVÉ NOSNÍKY	Kreslil Tenora	Datum 11.5.2026
Typ VPDZ IS 9b	Výška písma 210 mm	Plocha VPDZ 7,92 m^2	Měřítko 1 : 20	ARAPLAST	

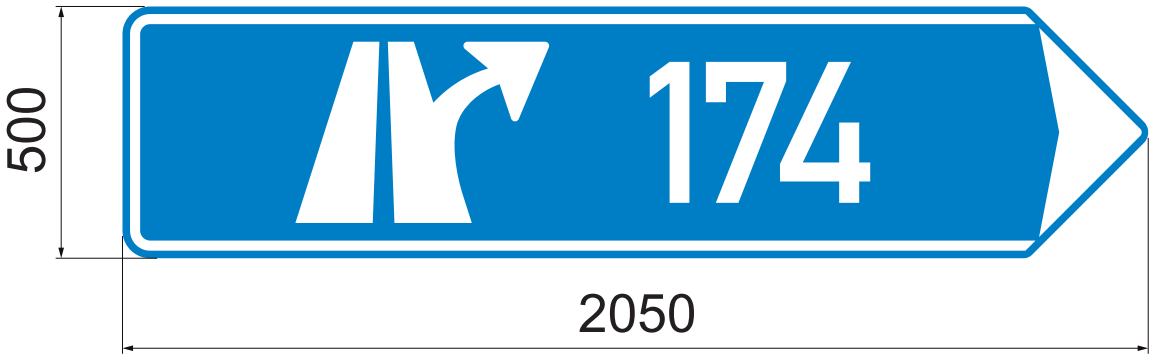

TOLERANCE ROZMĚRŮ DLE VL 6.1.

Písmo střední

D3 0312/II Nažidla - Dolní Dvořiště, st. hranice (SO 171.1)				Číslo značky IS 7a	
Materiál - konstrukční provedení FeZn lisovaná DZ	Třída retroreflexní folie R 3 - OR 6910		Typ nosné konstrukce SLOUPKY	Kreslil Tenora	Datum 16.5.2025
Typ VPDZ IS 7b	Výška písma 280 mm	Plocha VPDZ 1,025 m^2	Měřítko 1 : 15	ARAPLAST	