DIO D6 most ev.č. 6-064 - MÚK
(km 135,030 - 128,930)
oprava mostních závěrů - etapa I. výkres a

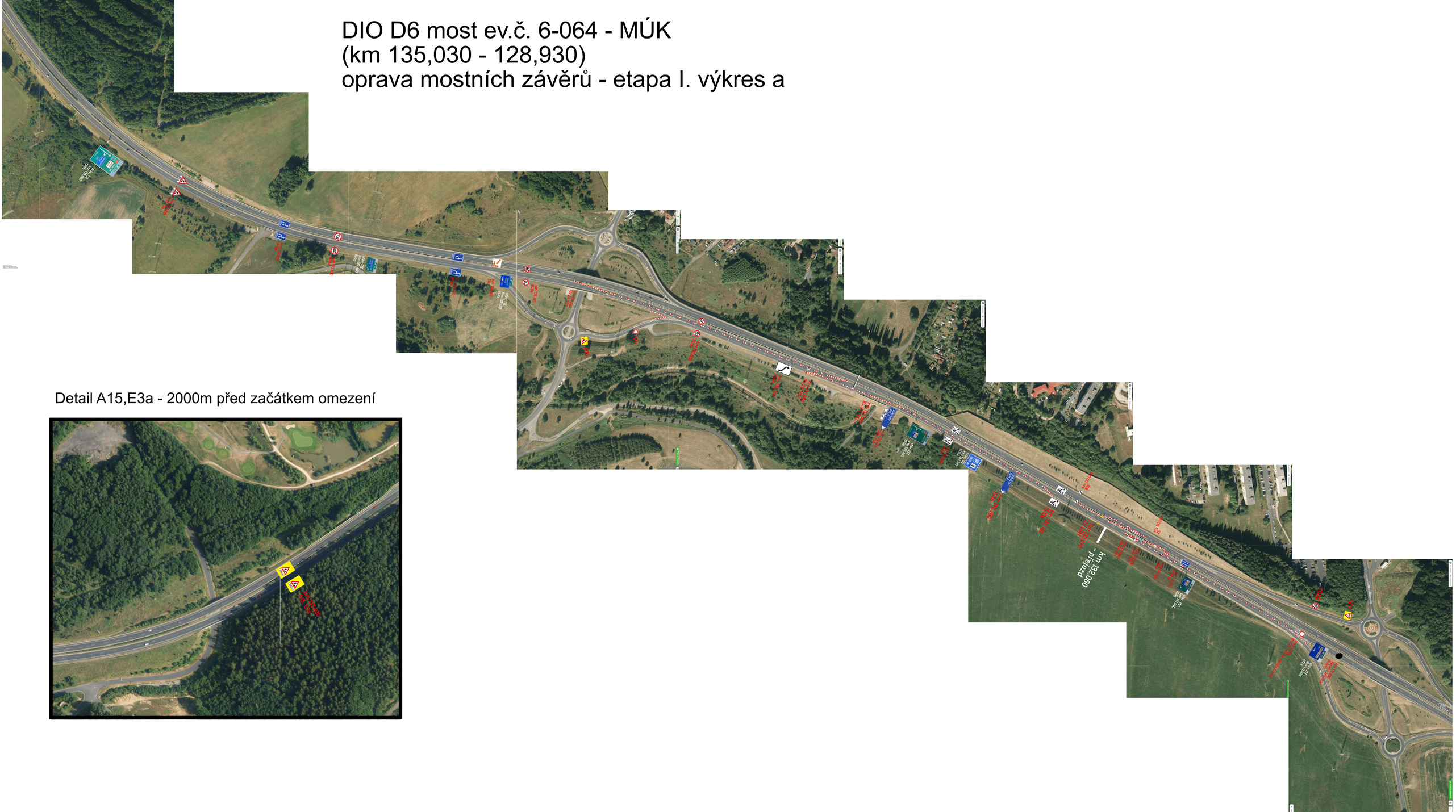

Detail A15,E3a - 2000m před začátkem omezení

DIO D6 most ev.č. 6-064 - MÚK
(km 135,030 - 128,930)
oprava mostních závěrů - etapa I. výkres a-b

DIO D6 most ev.č. 6-064 - MÚK
(km 135,030 - 128,930)
oprava mostních závěrů - etapa I. výkres b

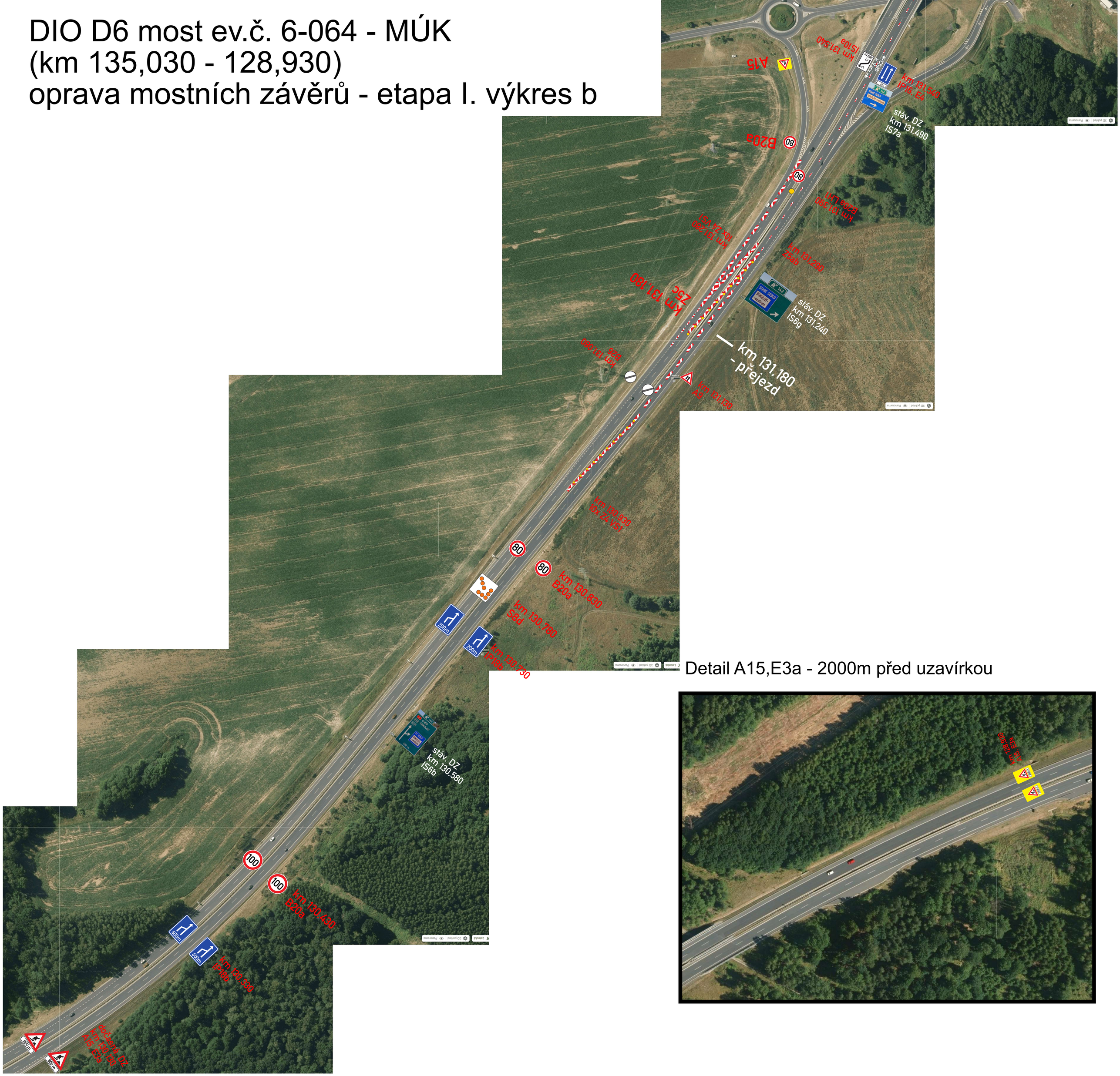

Detail A15,E3a - 2000m před uzavírkou

DIO D6 most ev.č. 6-064 - MÚK
(km 134,860 - 128.170)
oprava mostních závěrů - etapa II. výkres a

Detail A15,E3a - 2000m před omezením

DIO D6 most ev.č. 6-064 - MÚK
(km 134,860 - 128,170)
oprava mostních závěrů - etapa II. výkres b

Detail A15,E3a - 2000m před omezením

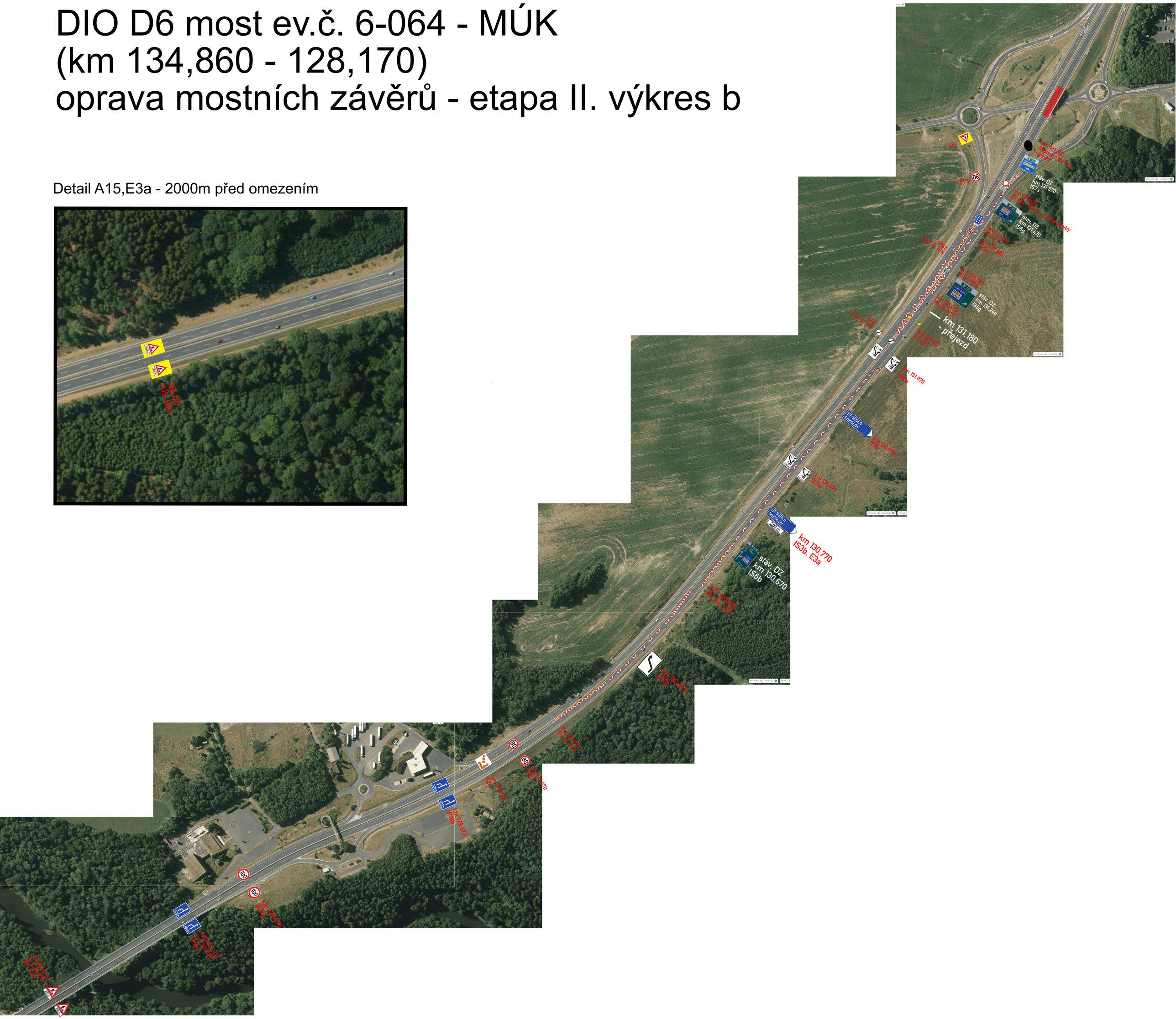

charakteristický příčný řez ETAPA I

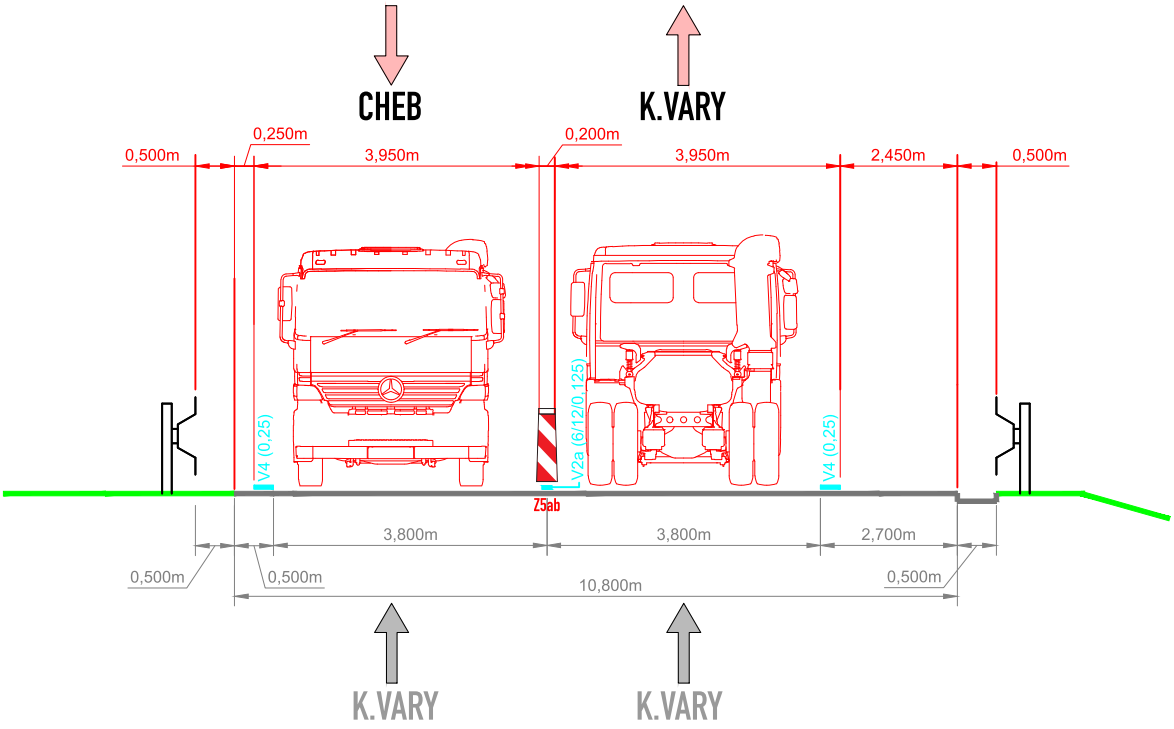
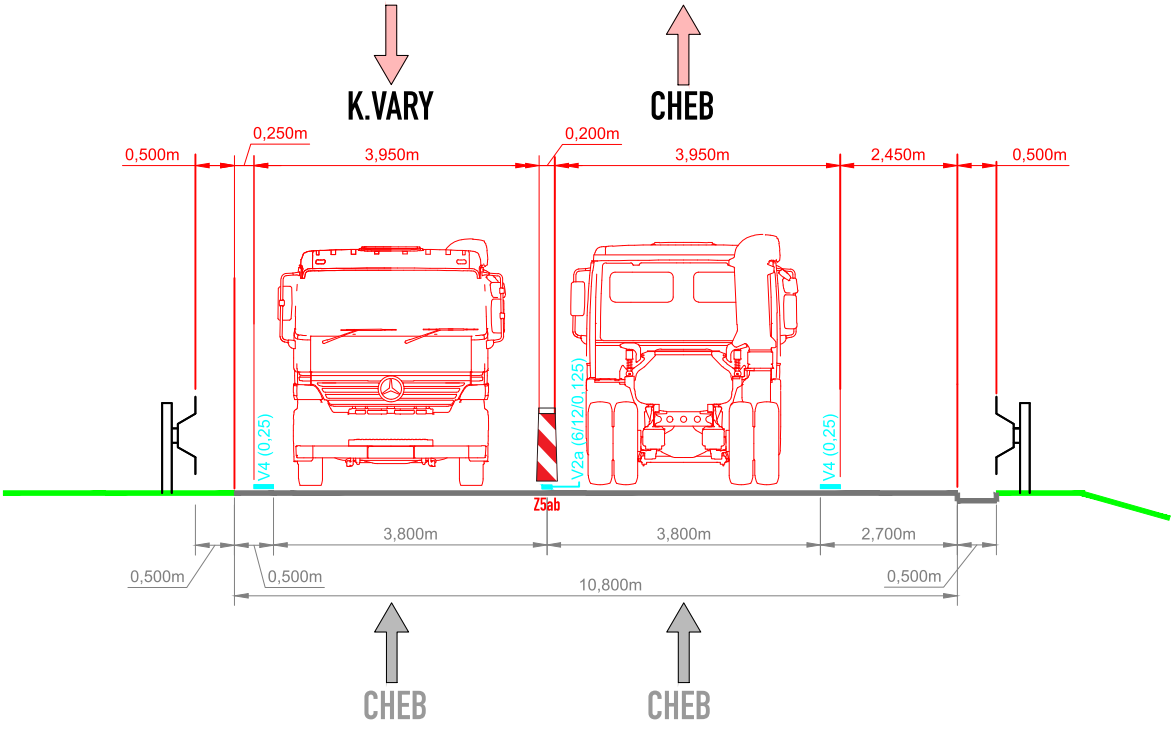
charakteristický příčný řez ETAPA II