Akce: Dálnice D3 0309/III
výstavba portálů DZ
MUK 131 Úsilné
úplná uzavírka PJP v úseku MUK 125 - Lhotice - MUK 131 Úsilné
situace 1 část A

Ministerstvo dopravy
Odbor pozemních komunikací,
příloha k č.j. MD s4970/2024-910/1.

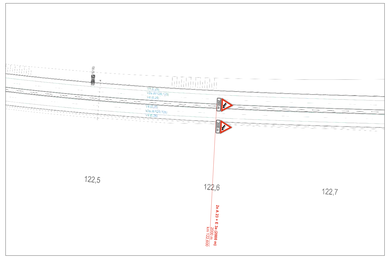
122,5
122,6
122,7
TS 8/C
TS 8/C
TS 8/C

Akce: Dálnice D3 0309/III
výstavba portálů DZ
MUK 131 Úsilné
úplná uzavírka PJP v úseku MUK 125 - Lhotice - MUK 131 Úsilné
situace 1 část B

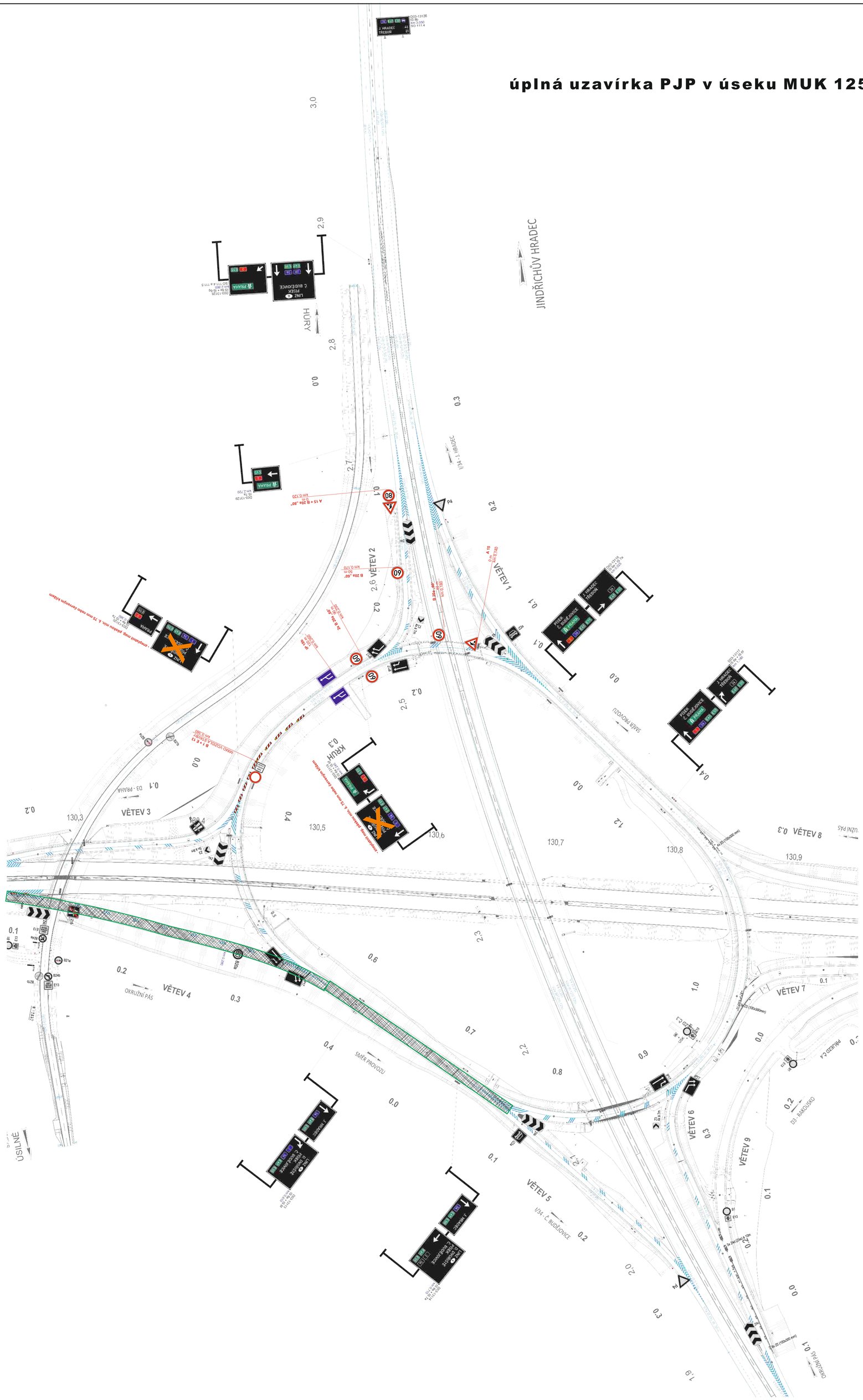

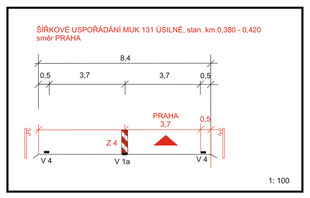

Legenda:

- B 20a - přechodné dopravní značení
- B 20a - stávající dopravní značení
- B 20a - stávající dočasně rušené dopravní značení
- pracovní místo
- stávající vodorovné značení

Souřadný systém JTSK
Výškový systém Balt p.v.

Objednatel:
ŘEDITELSTVÍ SILNIC A DÁLNIC ČR
Ředitelství silnic a dálnic ČR
Na Pankráci 56, 145 05 Praha 4

Zhotovitel projektové dokumentace

dopravní značení
Jan Nevšímal - JANEV
Chýnovská 852
391 11 Planá nad Lužnicí

Provozovna Planá 85,
370 01 České Budějovice
tel: 387 411 632, 724 978 453

www.janev.cz

Akce: Dálnice D3 0309/III
výstavba portálů DZ
MUK 131 Úsilné

Objednatel:	COLAS CZ a. s.
Vypracoval:	Pavel Neckář
Zodp. projektant:	Pavel Neckář
Datum:	07/2024
Stupeň:	RDS

Příloha: Situace 1/B - úplná uzavírka MUK 131 Úsilné V4

Akce: Dálnice D3 0309/III
výstavba portálů DZ
MUK 131 Úsilné
úplná uzavírka větve V6 a části kruhu
situace 3

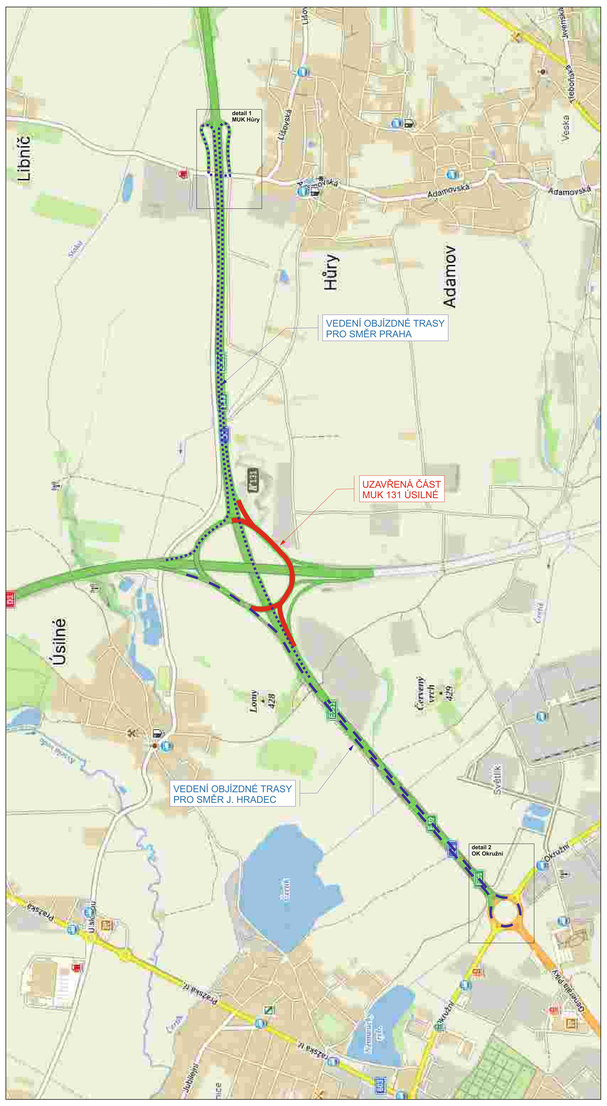

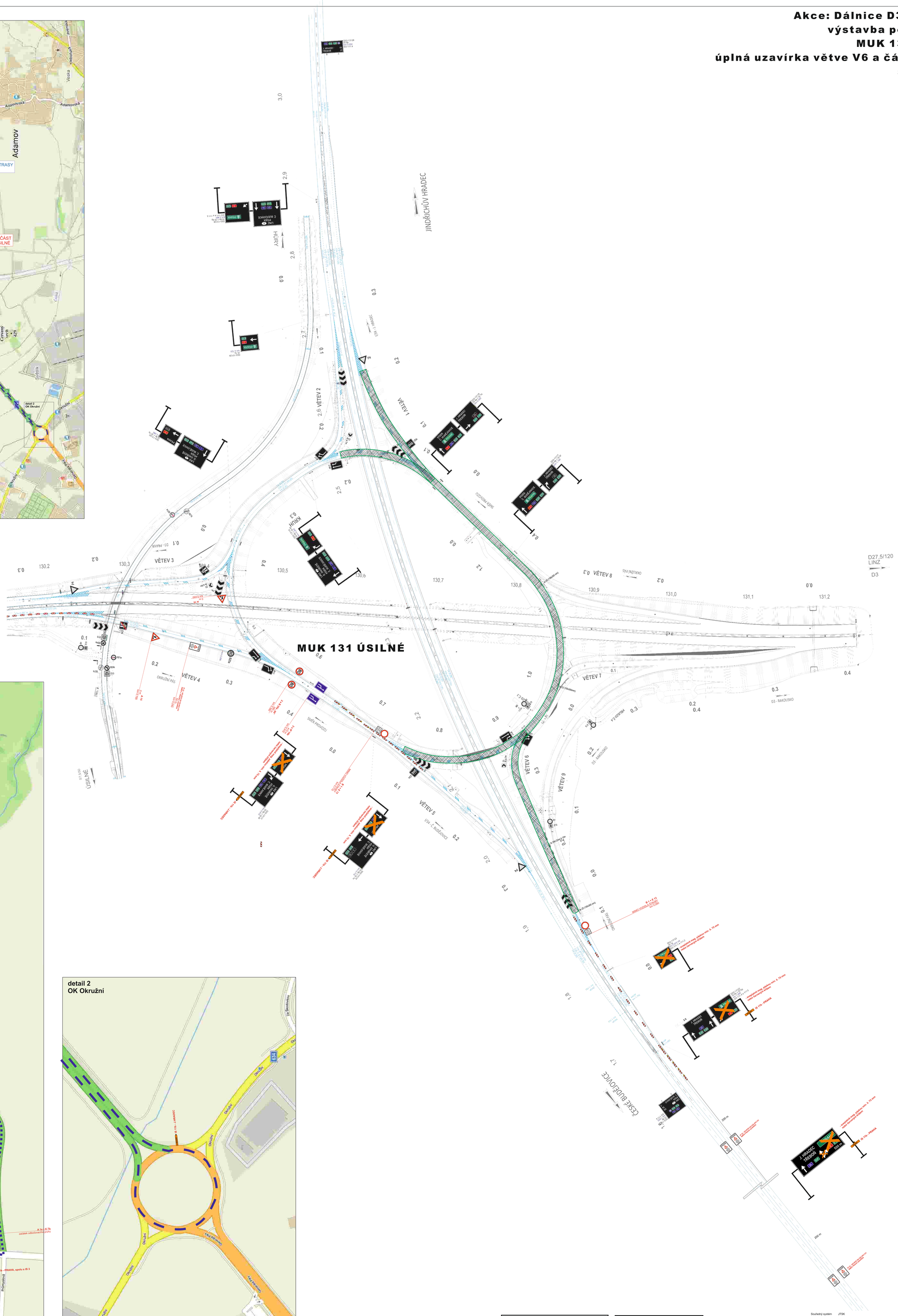

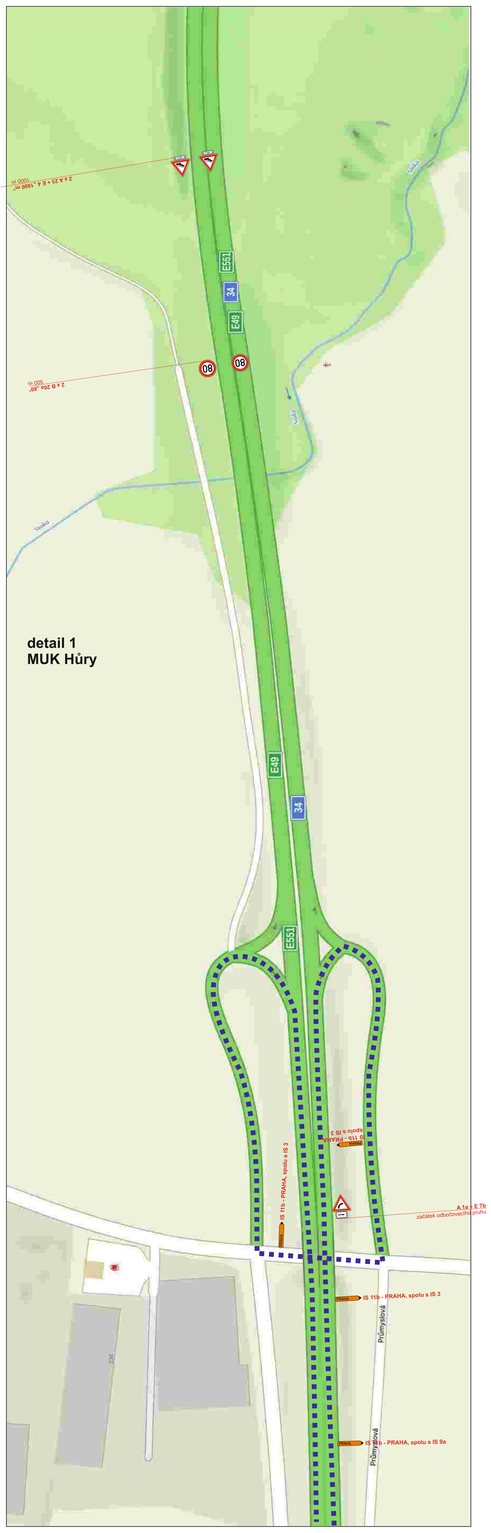

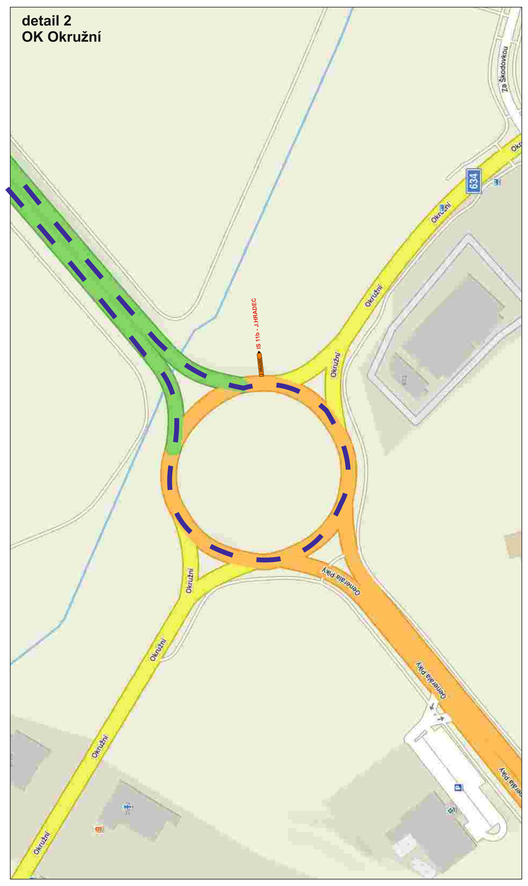
detail 2
OK Okružní
634
Okružní
IS 11b - J.HRADEC
Okružní
Okružní
Okružní