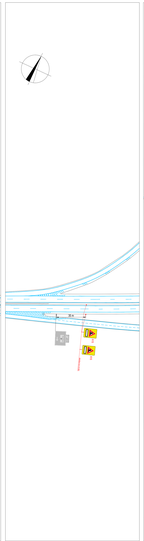

Ministerstvo dopravy
Odbor pozemních komunikací,
příloha č.1 j. MD-14640/2026/160/1

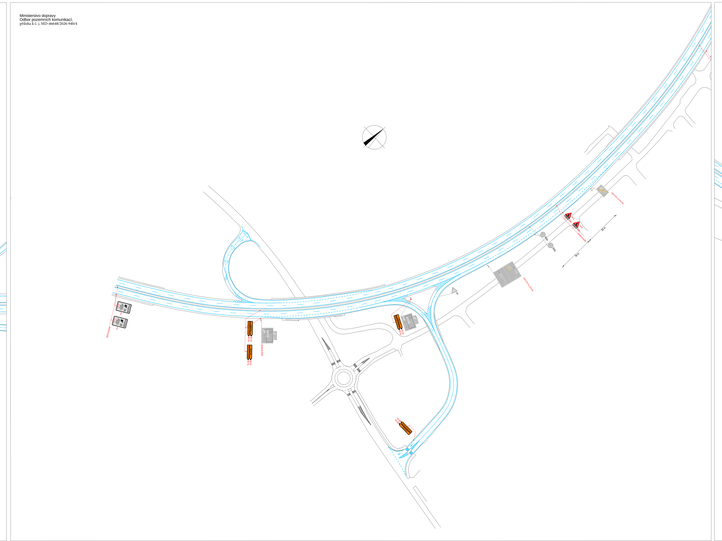

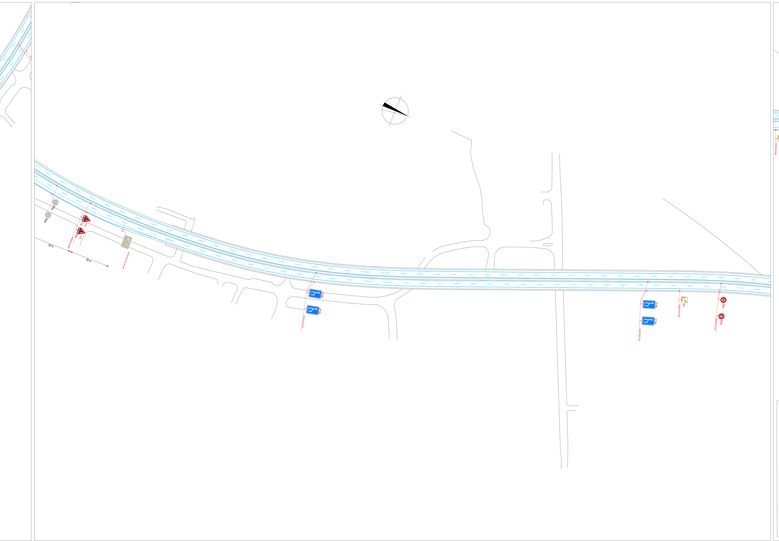

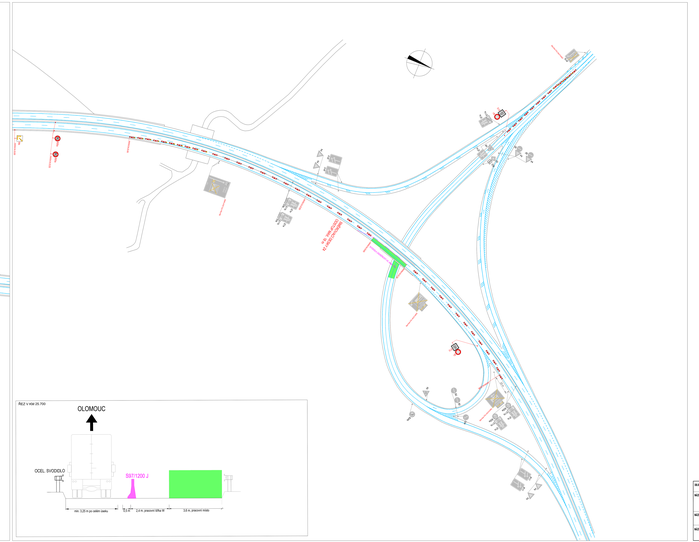

LEGENDA

TRVALE SVÍTÍCÍ DOPRAVNÍ ZNAČENÍ	PRACOVNÍ MÍSTO
DOČASNĚ ZAKRYTÁ DOPRAVNÍ ZNAČENÍ	PŘEJEZD
NAVRŽENÉ PRACOVNÍ DOPRAVNÍ ZNAČENÍ	DOČASNÉ DOPRAVNÍ ZNAČENÍ
PŘEJEZD TYPU C1 PODLE ČSN 736102	DOČASNÉ DOPRAVNÍ ZNAČENÍ PŘI PŘEJEZDU
PŘEJEZD TYPU C2 PODLE ČSN 736102	

Investiční akce, číslo:

Zhotovitel, IČO:

ŘEDITELSTVÍ SILNIC A DÁLNIC a. p.
Čerňanská 2023/12, 140 00 Praha 4

Archiv:
Vyhotovil:
Datum:
Podpis:

Zhotovitel, IČO:

SIMMS Projekt s.r.o.
Na Krejcárku 56, 130 00 Praha2nice

Archiv:
Vyhotovil:
Datum:
Podpis:

Provoz bude převeden do LJP směr Olomouc s šířkou JP min. 3,25 m a to po celé délce omezení.
Návrh DIO byl proveden dle příručky pro značení pracovních míst II. díl z data 11/2023, schéma DO 230 (Pracovní místo dlouhodobé, dvoupruh, pravý pruh).

INVESTOR:	ŘSD – Ředitelství silnic a dálnic České Budějovice a.s.	ROAD MARK	
NÁZEV AKCE:	MOST EV.Č. D44–01A8.1, DEMOLIČNÍ ŘÍMSY	PROJ.Č.	Rekap.zakázky
		DATUM	06/2026
		ZAKÁZKA	
NÁZEV ROZPIS:	PŘECHODNÁ OPATŘENÍ PŘEVODU	FORM.	A
		ZÁKLAD.	1:500/20A
NÁZEV PŘÍLOHY:	SITUACE	LISTŮ/PŘÍL.	01

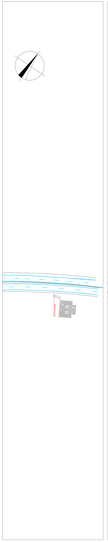

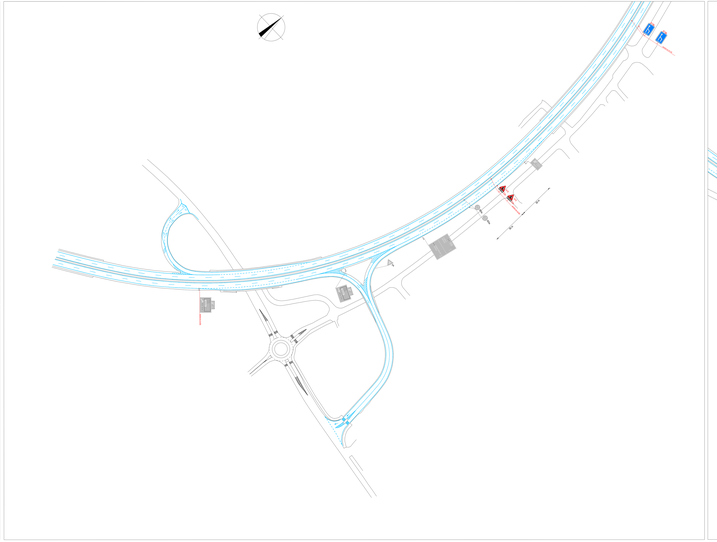

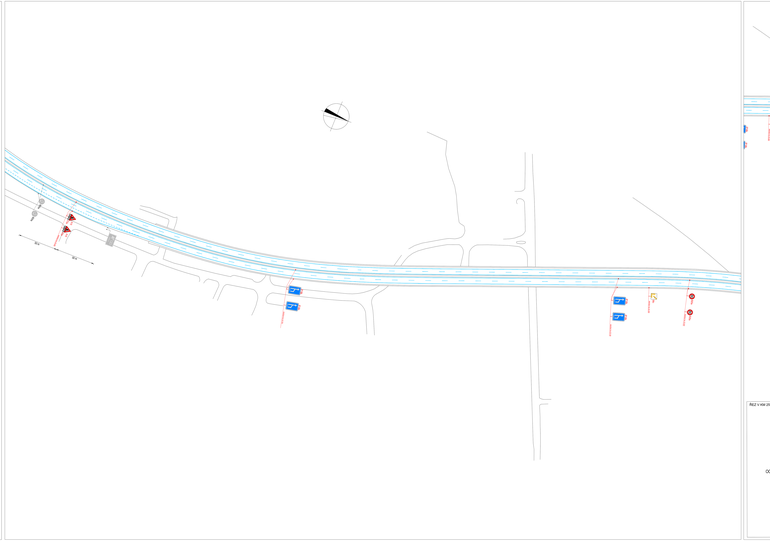

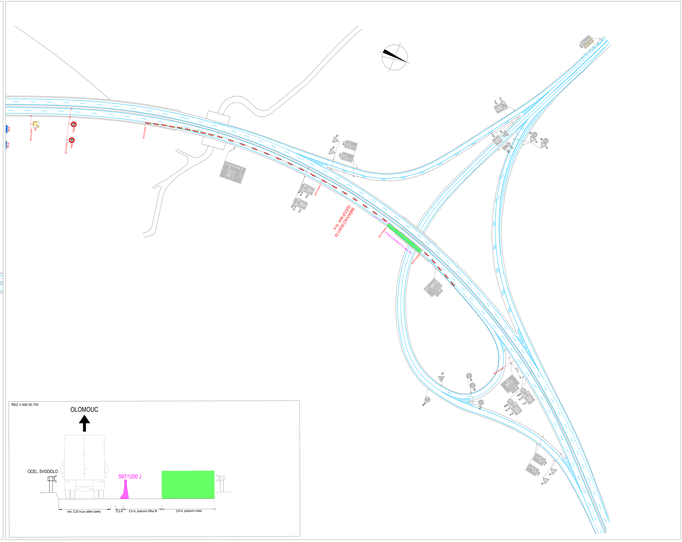

LEGENDA

- TRVALÉ SVODIDLO
- DOČASNÉ SVODIDLO
- DOČASNÉ ZNAČKY PLATNÉ
- TRVALÉ DOPRAVNÍ ZNAČENÍ
- DAV/DEAK PŘECHODNÉ DOPRAVNÍ ZNAČENÍ
- PRACOVNÍ MÍSTO
- PALISÁDY
- BEZPEČ.SVODIDLO DOPRAVA BACKER
- DOČASNÉ SVODIDLO ZAVÁDĚCÍ VÝ

REFLEXNÍ PŘECHODNÉHO DOPRAVNÍHO ZNAČENÍ BUDE PROVEDENO DLE PŘÍLOHY TP 65 ZE PLNÉ ŠÍŘE TP 134.

Zhotovitel/Investor: Jméno:

ŘEDITELSTVÍ SILNIC A DÁLNIC a. p.
Čertovka 2033/12, R-6, 140 00 Praha 4

Podpis:
Autorizovaný Razítko:
Projekt: Podpis:

Zhotovitel: ZTV:

SMMS Projekt s.r.o.
na Rosapatém 36, 330 09 Plzeňskému

Podpis:
Autorizovaný Razítko:
Projekt: Podpis:

Provoz bude převeden do LJP směr Olomouc s šířkou JP min. 3,25 m a to po celé délce omezení.
Návrh DIO byl proveden dle přílohy pro značení pracovních míst II. díl z data 11/2023, schéma DO 230 (Pracovní místo dlouhodobé, dvoupruh, pravý pruh).

INVESTOR:	ŘSD - Ředitelství silnic a dálnic České Republiky, Čertovka a.s.	ROAD MARK	
AKCE SKUPIN:	MOST EK E. DÁL-ETAP.1. DEMOLICE ŘÍMOV	DATUM:	Nov.2023
		MĚŘ.:	1:500
AKCE PLAN.:	PŘECHODNÁ DPŘ/OS PRÁCE	FORM.:	A
		ZAKÁZ.:	2021/74
AKCE-PŘEDM.:	SITUACE	STRANA:	02

SITUACE DIO

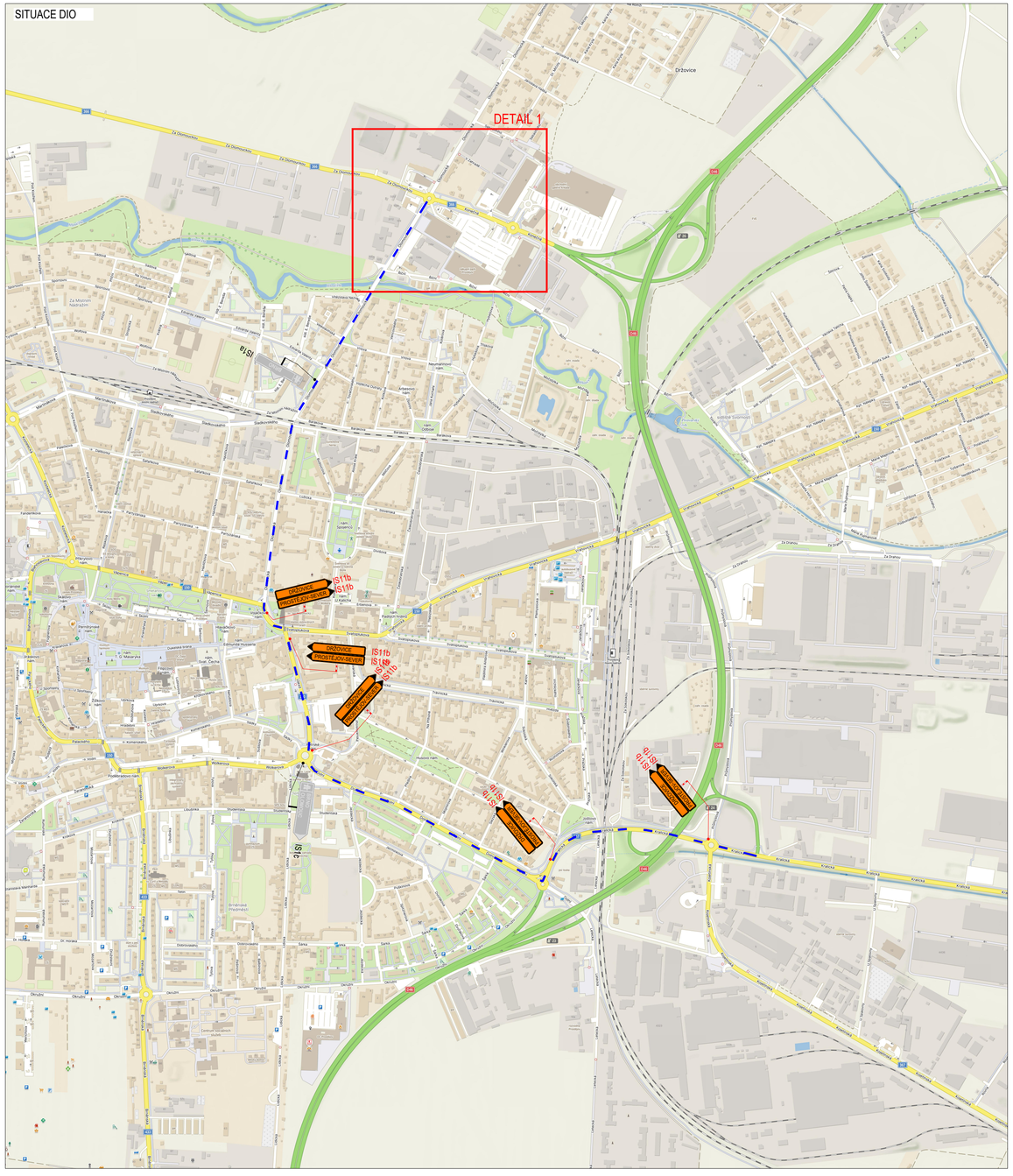
DETAIL 1
IS11b
IS11b
IS11b