Ministerstvo dopravy
Odbor pozemních komunikací,
příloha k č. j. MD-4955/2025-940/4

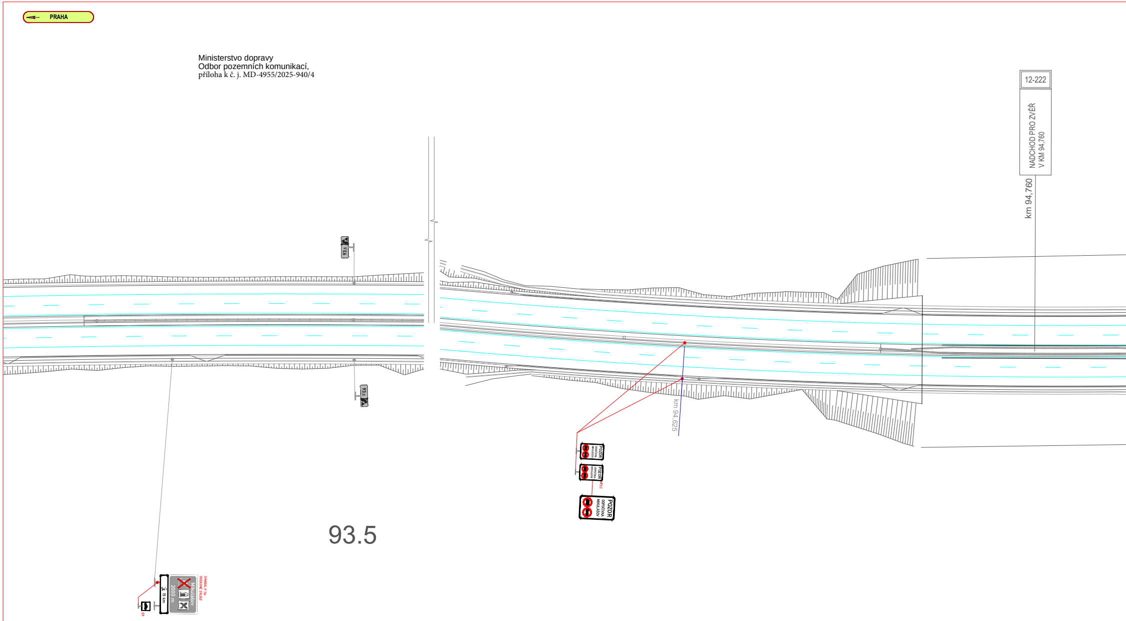
PRAHA
12-222
NADCHOD PRO ZVĚŘ
V KM 94,760
km 94,760
93.5
93.5
93.5
km 94,625
POZOR
ODPOČÍVKA
MIKULÁŠOV
POZOR
ODPOČÍVKA
MIKULÁŠOV
P22
POZOR
ODPOČÍVKA
MIKULÁŠOV
Mikulášov
2000 m
15 km
SYMBOL P 11a
DOČASNĚ ZRUŠIT
E9

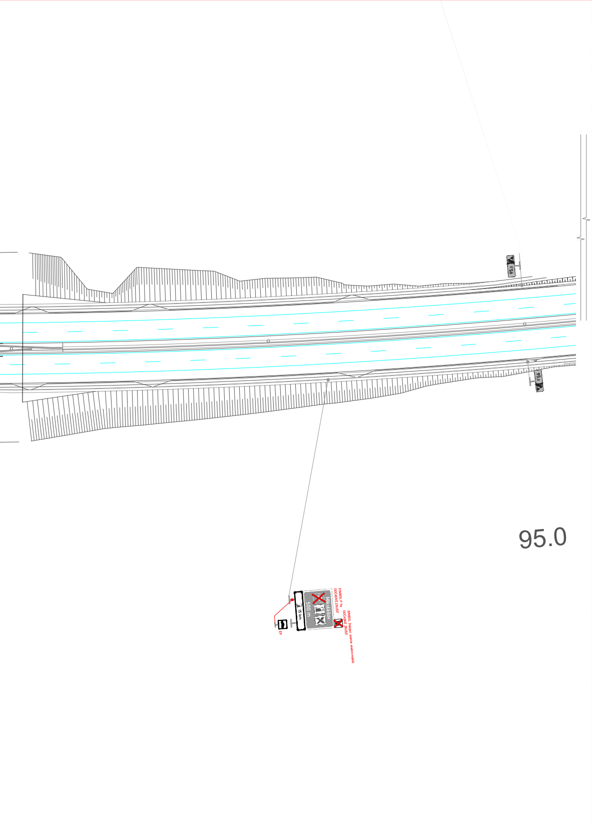
95.0
95.0
95.0
Mikulášov
500 m
15 km
E9
SYMBOL P 9a
DOČASNĚ ZRUŠIT
SYMBOL Dobíjecí stanice elektromobilů
DOČASNĚ ZRUŠIT

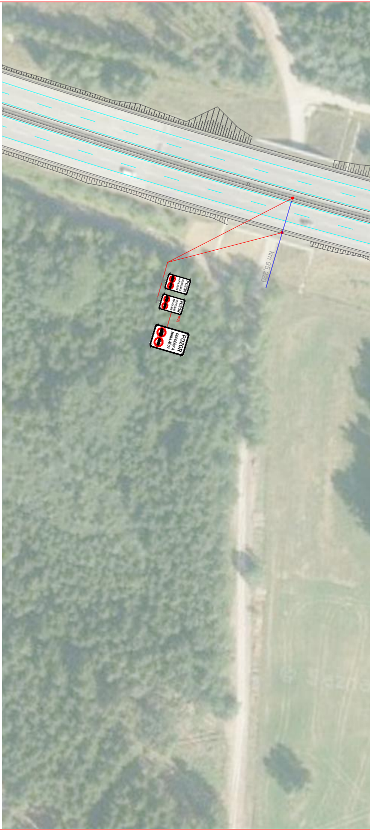
km 95,220
POZOR
ODPOČÍVKA
MIKULÁŠOV
POZOR
ODPOČÍVKA
MIKULÁŠOV
IP22
POZOR
ODPOČÍVKA
MIKULÁŠOV

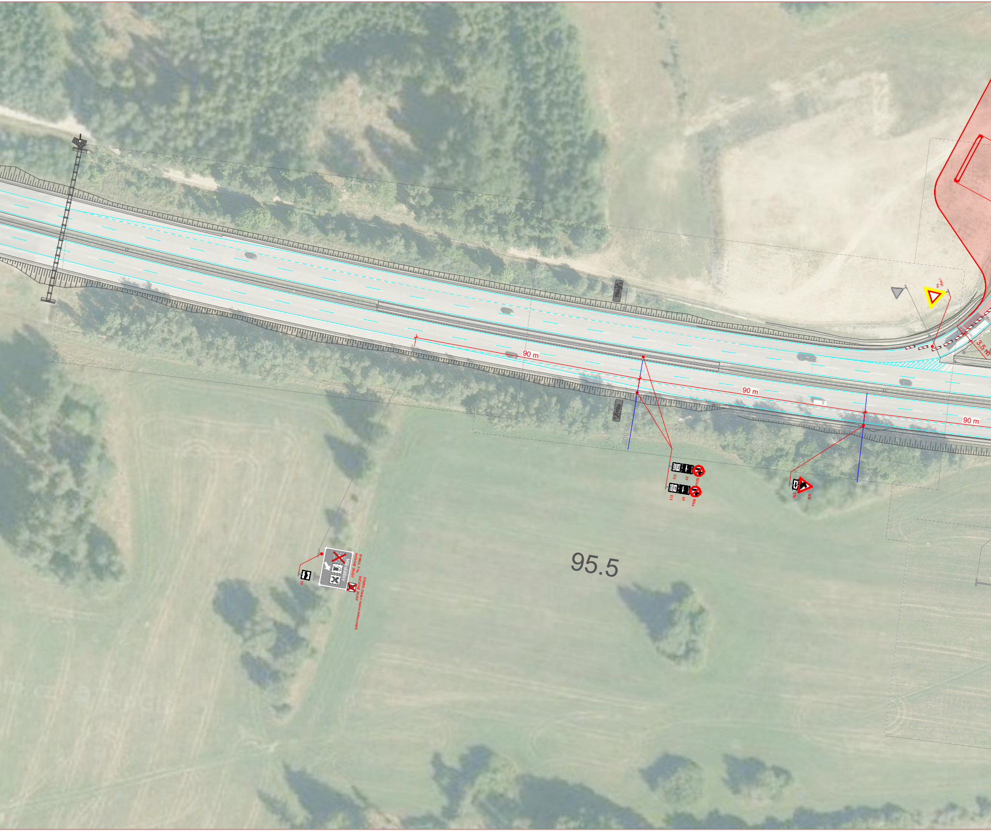
90 m
90 m
90 m
3,5 m
km 95,505
E13
E9
B24a
E13
E9
B24a
A18
Mikulášov
SYMBOL P11a DOČASNĚ ZRUŠIT
SYMBOL Dobíjecí stanice elektromobilů DOČASNĚ ZRUŠIT
E9
95.5

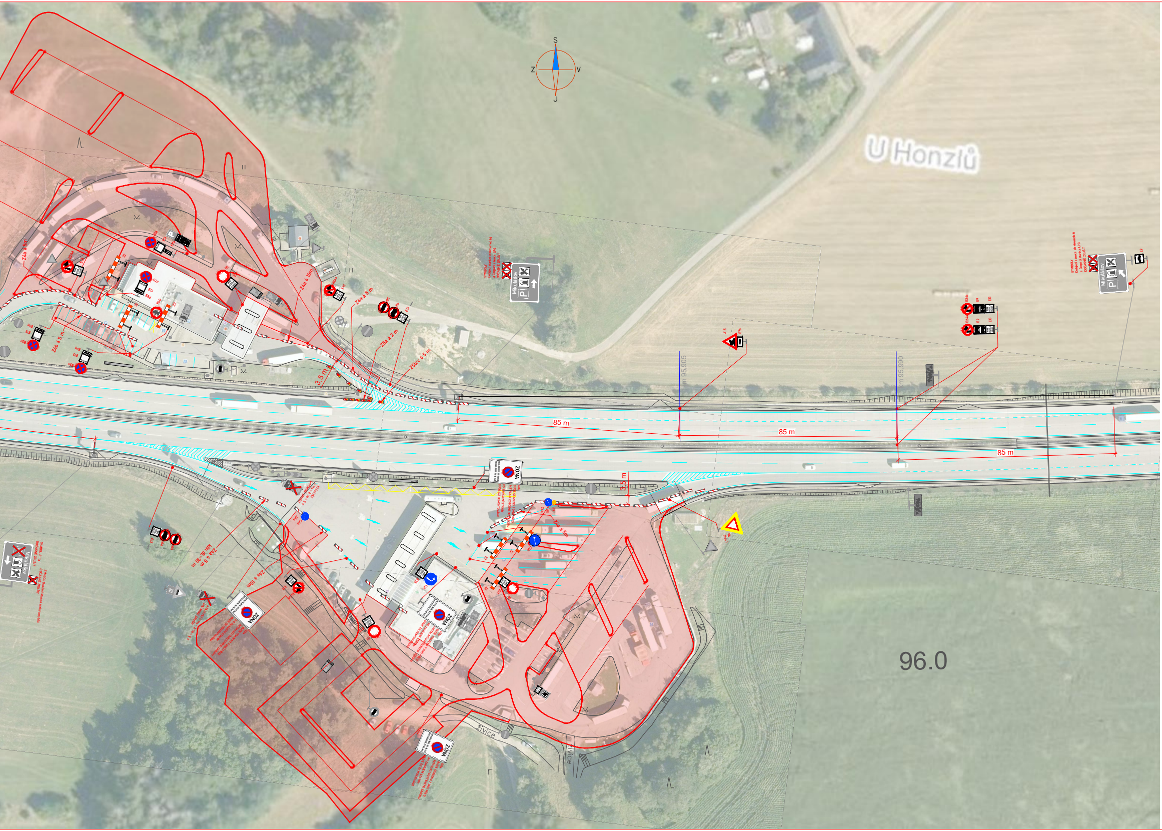
S
Z
V
J
U Honzlů
96.0
85 m
85 m
85 m
km 95,905
km 95,990
3,5 m
3,5 m
Z4a á 10m
Z4a á 5 m
Z5a á 2 m
Z5b/c á 5 m
Z4a á 5 m
Z4b á 5 m
Z4a á 5 m
klín dl.=30 m
Z4a á 10m
Z4a á 5m
SYMBOLY
Dobíjecí stanice elektromobilů
a čerpací stanice LPG
DOČASNĚ ZRUŠIT
Mikulášov
ZÓNA
ZÓNA
ZÓNA
ZÓNA
STÁVAJÍCÍ P 11a + E 7b + E 9
DOČASNĚ ZRUŠIT
BUDE OSAZENO 7 DNŮ PŘED
INSTALACÍ DOTČENÉHO ZÁBORU
PO ZAHÁJENÍ STAVBY
BUDE DZ DEMONTOVÁNO
B24a
E13
B5
B4
B1
C4b
Z4a
Z2
30
živice
živice

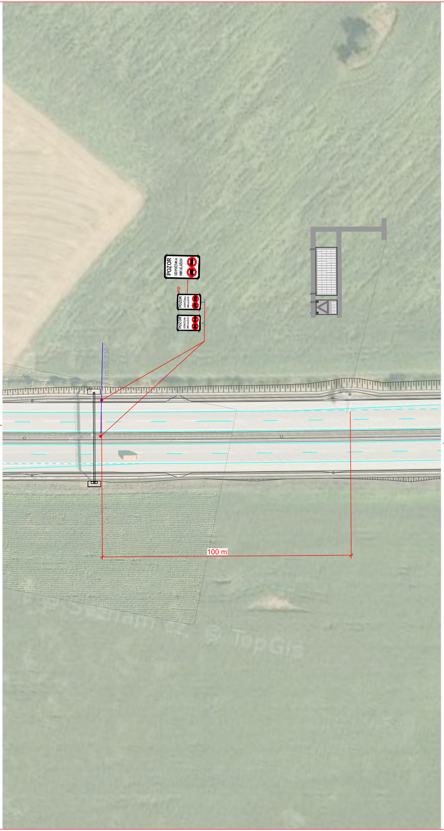
POZOR
ODPOČÍVKA
MIKULÁŠOV
IP22
POZOR
ODPOČÍVKA
MIKULÁŠOV
POZOR
ODPOČÍVKA
MIKULÁŠOV
km 96,230
100 m
© TopGis

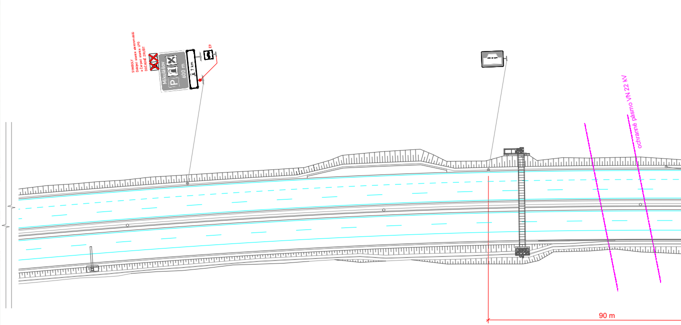
SYMBOLY
Dobíjecí stanice elektromobilů
a čerpací stanice LPG
DOČASNĚ ZRUŠIT
Mikulášov
600 m
7 km
E9
ochranné pásmo VN 22 kV
90 m

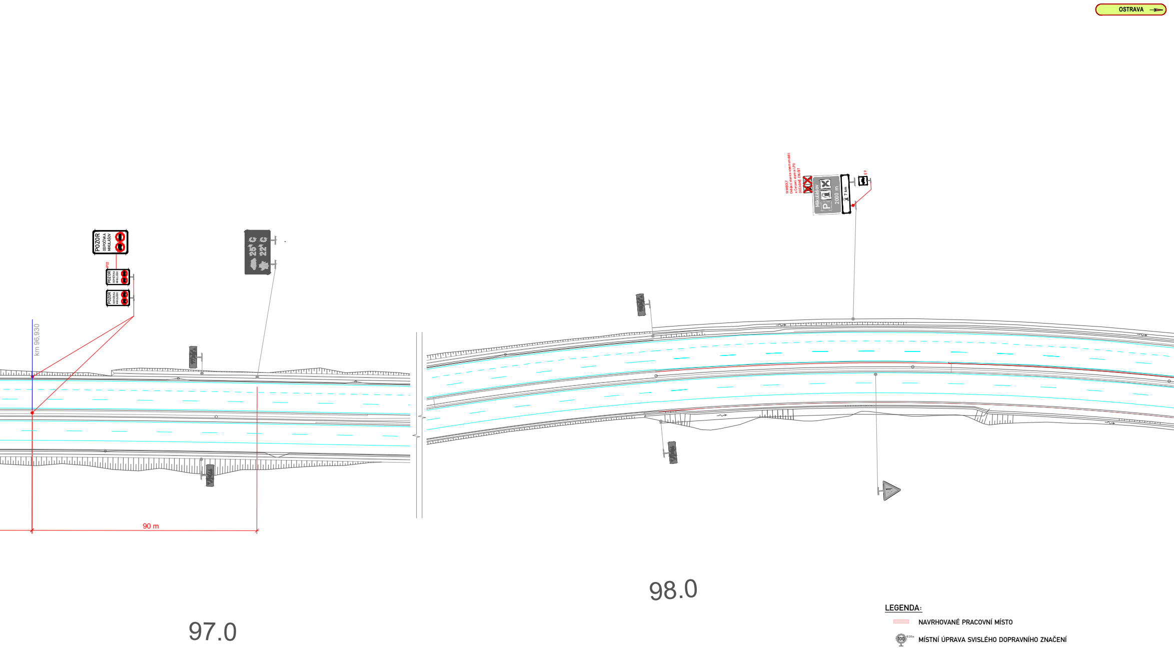
OSTRAVA
POZOR
ODPOČÍVKA
MIKULÁŠOV
IP22
25°C
22°C
km 96,930
90 m
SYMBOLY
Dobíjecí stanice elektromobilů
a Čerpací stanice LPG
DOČASNĚ ZRUŠIT
Mikulášov
P
2000 m
7 km
E9
97.0
98.0

LEGENDA:

- ▨ NAVRHOVANÉ PRACOVNÍ MÍSTO
- MÍSTNÍ ÚPRAVA SVISLÉHO DOPRAVNÍHO ZNAČENÍ
- MÍSTNÍ ÚPRAVA SVISLÉHO DOPRAVNÍHO ZNAČENÍ - DOČASNĚ ZRUŠENO DLE POPISU
- PŘECHODNÁ ÚPRAVA SVISLÉHO DOPRAVNÍHO ZNAČENÍ
- MÍSTNÍ ÚPRAVA VODOROVNÉHO DOPRAVNÍHO ZNAČENÍ

Poznámka:

- přechodné DZ B28+E12+E8 a IZ8a bude instalováno 7 dní před zahájení st. prací

Souřadnicový systém S-JTSK, Výškový systém Bpv

Objednatel:

Ředitelství silnic a dálnic s. p.
Čerčanská 2023/12, 140 00 Praha 4

ZNAKOM s.r.o. – ZENGROVA 2694/4, 615 00 BRNO, TEL. 602 718 310, ZNAKOM@ZNAKOM.CZ, (PRACOVIŠTĚ: RYBNÍČEK 12, 602 00 BRNO)

Navrhl/vypracoval: David SKALICKÝ podpis:	Zodpovědný projektant: David SKALICKÝ podpis:	Ředitel: Ing. Petr OŠMERA mob: 725 015 243	Zhotovitel: ZNAKOM s.r.o., ZENGROVA 2694/4, 615 00 BRNO
Technická kontrola: Ing. Petr OŠMERA podpis: Ošmera	Hlavní inženýr projektu: Ing. Petr OŠMERA podpis: Ošmera	Ošmera	

Kraj:	VYSOČINA	Čís. zakázky:	25Z00040
Okres:	HAVLÍČKŮV BROD	Čís. revize:	01
Objednatel:	ŘEDITELSTVÍ SILNIC A DÁLNIC s. p.	Datum:	01/2025
Akce:	D1 Rozšíření odpočívky Mikulášov	Formát:	440x3620
		Měřítko:	1:1500
Objekt:	DOPRAVNÍ OPATŘENÍ BĚHEM VÝSTAVBY	Stupeň:	RDS
Příloha:	SITUACE - ETAPA 2	Čís. přílohy:	2.
		Souprava:	