Ministerstvo dopravy
Sekce pozemních komunikací
přílohu č.1 j.zn.: 1011/2019-910-POK/1.

DIO PPP D4
LETY - ČIMELICE
UZAVÍRKA SILNICE II/604, VEDENÍ DOPRAVY PO DÁLNICI D4 LJP V REŽIMU 1+1/0

Příloha: Situace 1 - D4 stan. km: 63,800 - 65,500

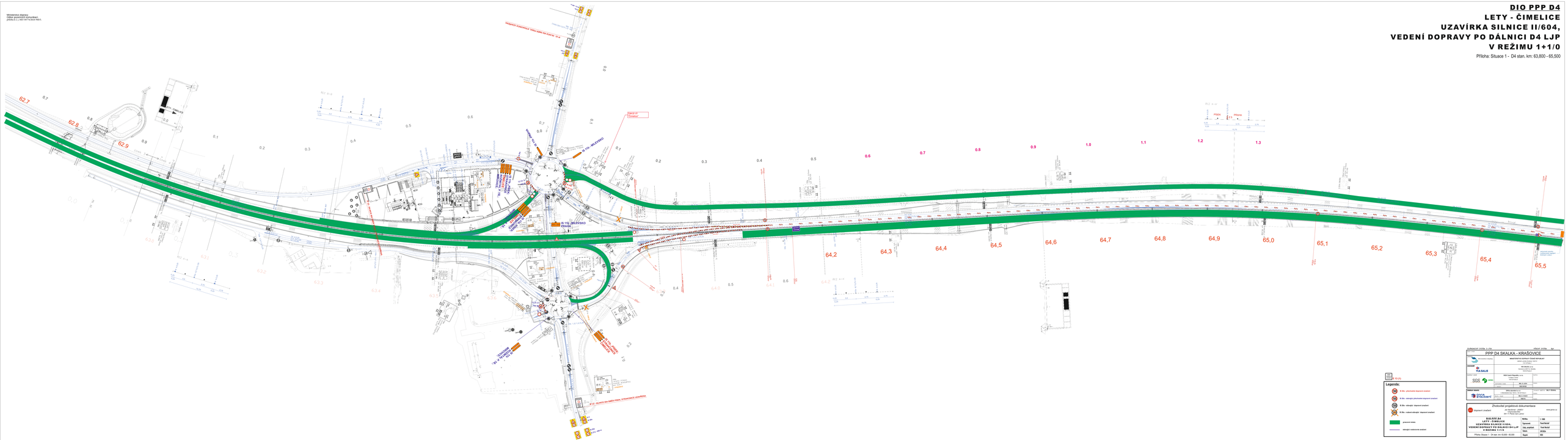
62,7
62,8
62,9
0,6
0,7
0,8
0,9
1,0
1,1
1,2
1,3
64,2
64,3
64,4
64,5
64,6
64,7
64,8
64,9
65,0
65,1
65,2
65,3
65,4
65,5
II/604 - MILEVSKO
II/604 - PRAHA
PŘEKOP II/604 - Čimelice
PŘEKOP II/604 - Milevsko
PŘEKOP II/604 - Praha
PŘEKOP II/604 - Čimelice
PŘEKOP II/604 - Milevsko
PŘEKOP II/604 - Praha
PŘEKOP II/604 - Čimelice
PŘEKOP II/604 - Milevsko
PŘEKOP II/604 - Praha
PŘEKOP II/604 - Čimelice
PŘEKOP II/604 - Milevsko
PŘEKOP II/604 - Praha
II/604 - MILEVSKO
II/604 - PRAHA
II/604 - MILEVSKO
II/604 - PRAHA
II/604 - MILEVSKO
II/604 - PRAHA

DIO PPP D4
LETY - ČIMELICE
UZAVÍRKA SILNICE II/604, VEDENÍ DOPRAVY PO DÁLNICI D4 LJP V REŽIMU 1+1/0

Příloha: Situace 1 - D4 stan. km: 65,500 - 66,000

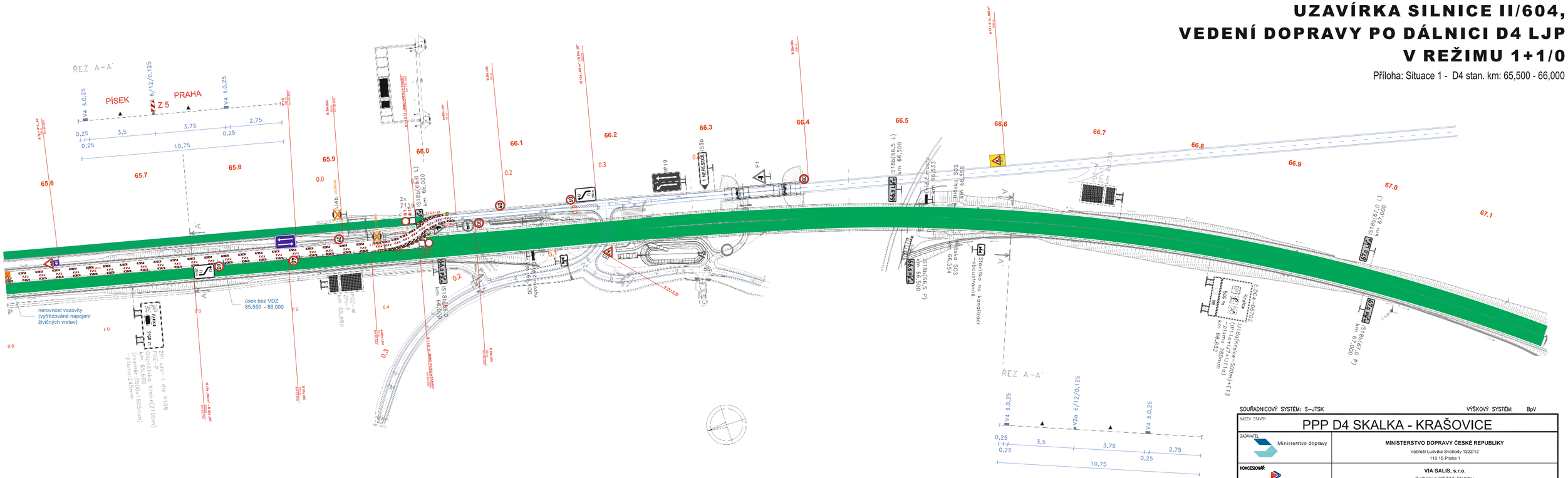

MIMO VOZIDLA STAVBY E 13 (1)

Legenda:

- B 20a - přechodné dopravní značení
- B 20a - stávající přechodné dopravní značení
- B 20a - stávající dopravní značení
- B 20a - rušené stávající dopravní značení
- pracovní místo
- stávající vodorovné značení

SOUŘADNICOVÝ SYSTÉM: S–JTSK VÝŠKOVÝ SYSTÉM: BpV

NÁZEV STAVBY	PPP D4 SKALKA - KRAŠOVICE		
ZADAVATEL	MINISTERSTVO DOPRAVY ČESKÉ REPUBLIKY nábřeží Ludvíka Svobody 1222/12 110 15 Praha 1		
KONCESIONÁŘ	VIA SALIS, s.r.o. Bucharova 2657/12, Stodůlky 158 00 Praha 5		
NEZÁVISLÝ DOZOR	SGS Czech Republic, s.r.o. K Hájům 1233/2 155 00 Praha 5		RAZÍTKO
	ZODPOVĚDNÁ OSOBA	ING. O. LOCH	PODPIS
	Č. ZAKÁZKY	SGS 501922	

GENERÁLNÍ DODAVATEL	DIVia stavební s.r.o. U Michelského lesa 1581/2, 140 00 Praha 4		TECHNICKÝ NÁMĚSTEK ING. P. ŠOUKAL PODPIS
	ŘEDITEL STAVBY	ING. D. CVACH	
	Č. ZAKÁZKY	1908176	PODPIS

Zhotovitel projektové dokumentace

dopravní značení

Jan Nevšímal - JANEV
Chýnovská 852
391 11 Planá nad Lužnicí

www.janev.cz

DIO PPP D4 LETY - ČIMELICE UZAVÍRKA SILNICE II/604, VEDENÍ DOPRAVY PO DÁLNICI D4 LJP V REŽIMU 1+1/0	Měřítko:	1: 2000
	Vypracoval:	Pavel Neckář
	Zodp. projektant:	Pavel Neckář
	Datum:	09/2024
Příloha: Situace 2 - D4 stan. km: 65,500 - 66,000	Stupeň:	RDS