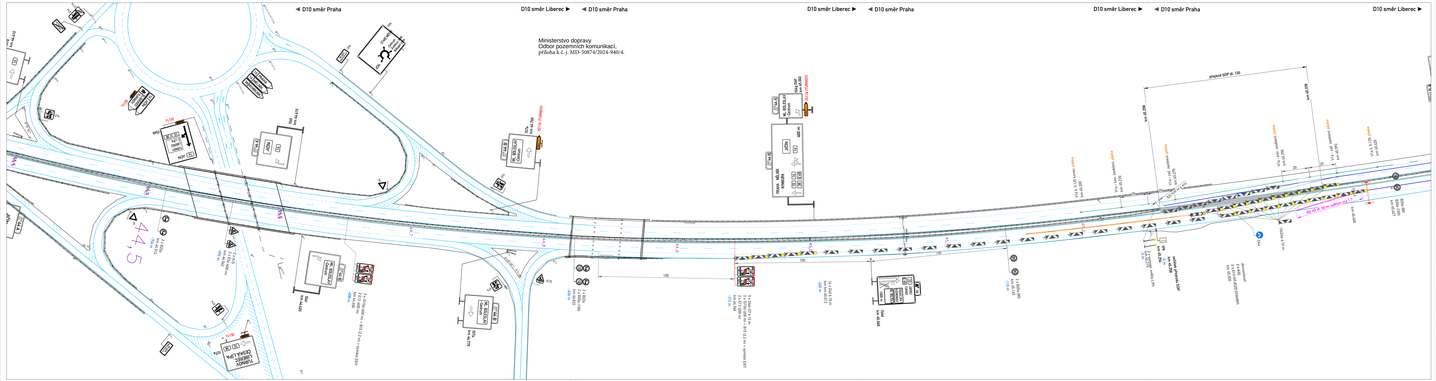

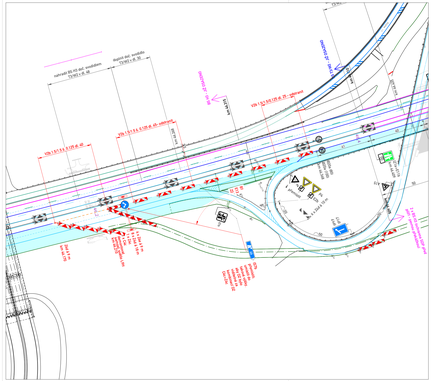

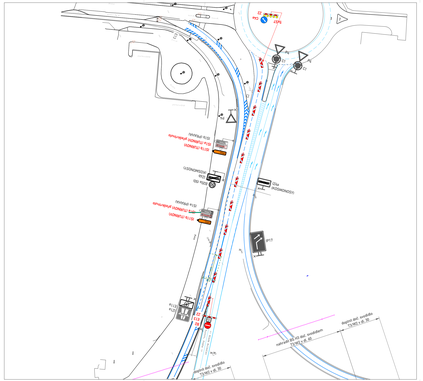

LEGENDA:

- TRVALÉ DOPRAVNÍ ZNAČENÍ
- JIŽ STANOVENÉ PŘECHODNÉ SVISLÉ DZ V RÁMCI ETAPY 3.A
- NAVRŽENÉ PŘECHODNÉ SVISLÉ DZ OSAZENO V RÁMCI ETAPY 3.C
- TRVALÉ VODOROVNÉ DZ
- PŘECHODNÉ VODOROVNÉ DZ PÁSKOU
- DOČASNÉ SVODIDLO T3/W2
- DOČASNÉ SVODIDLO T3/W2 DEMONTOVÁNO
- BETONOVÉ SVODIDLO H2
- BETONOVÉ SVODIDLO H2 DEMONTOVÁNO

VYPRACOVAL:	Štěpán Horal		Štěpán Horal
KONTROLOVAL:	Štěpán Horal		IČO 11632691
OBJEDNATEL:	Ředitelství silnic a dálnic ČR Na Pankráci 56, 140 00 Praha 4		tel.: 737 797 101 stepan.horal@seznam.cz
MĚŘÍTKO: 1:500	D10 MÚK Kosmonosy	V VIDIEKU:	10
OBSAH:	ETAPA 3.C	DATUM:	8/2024
		FORMÁT:	9 x A4