<< směr PRAHA

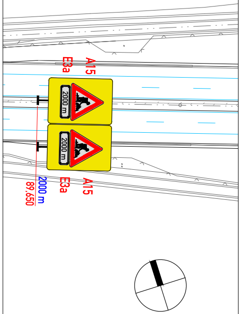

E3a
A15
2000 m
2000 m
89.650
2000 m
E3a
A15

Ministerstvo dopravy
Odbor pozemních komunikací,
příloha k č. j. MD-54721/2024-940/3.

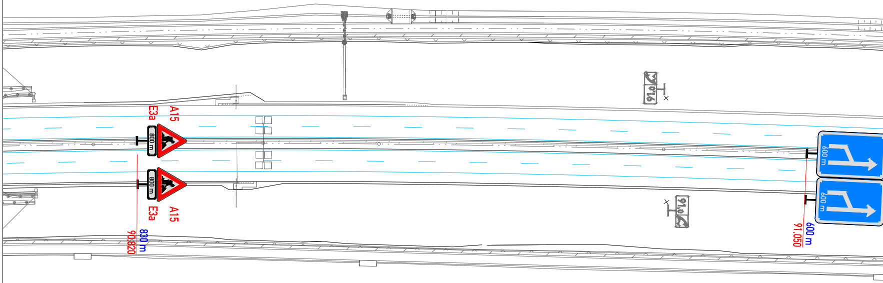

E3a
A15
800 m
91,0
800 m
E3a
A15
90.820
830 m
91,0
600 m
600 m
91.050
600 m

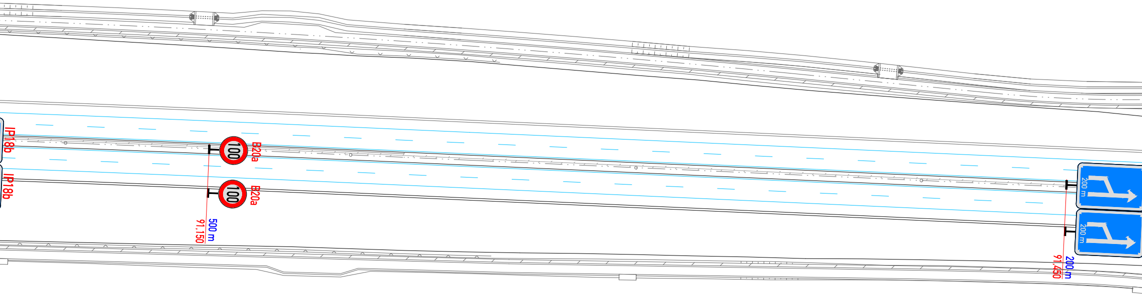
IP18b
IP18b
100
B20a
100
B20a
500 m
91.150
200 m
200 m
200 m
91.450

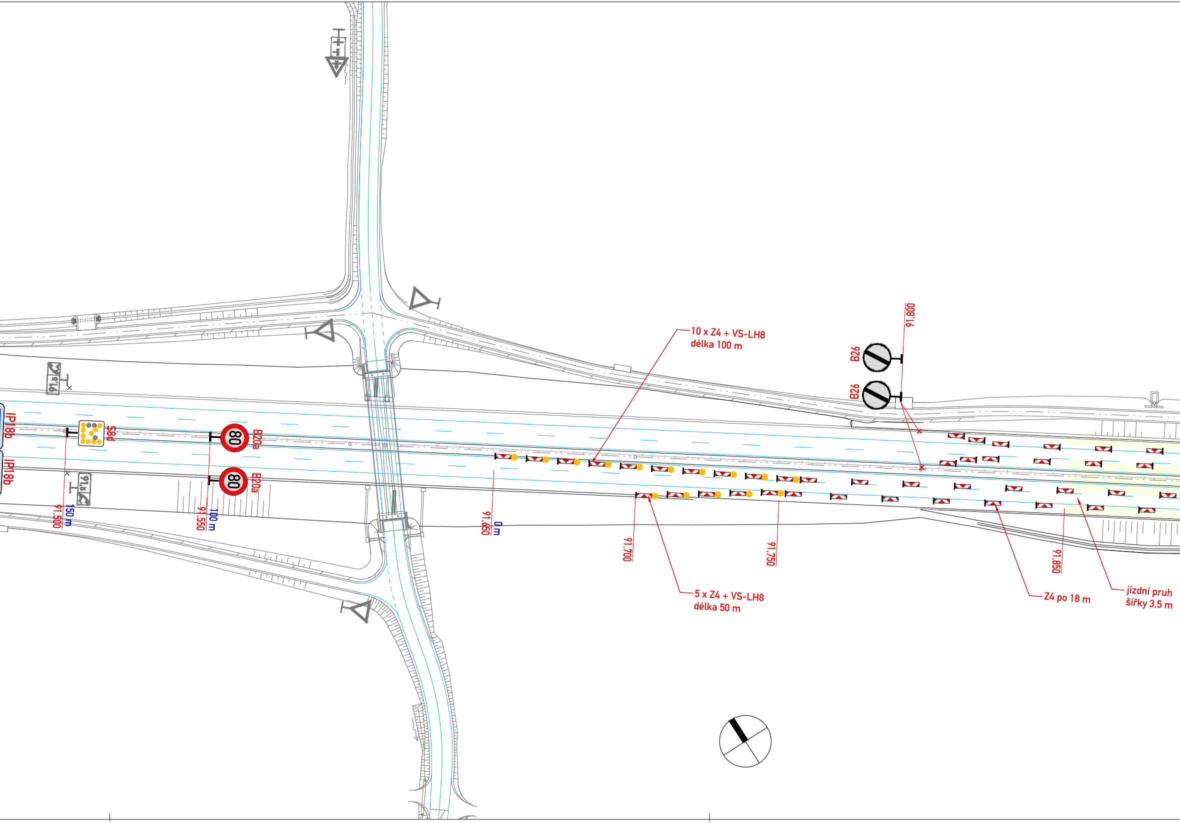
10 x Z4 + VS-LH8
délka 100 m
5 x Z4 + VS-LH8
délka 50 m
Z4 po 18 m
jízdní pruh
šířky 3,5 m
IP18b
IP18b
S8d
B20a
B20a
80
80
B26
B26
150 m
91,500
100 m
91,550
0 m
91,650
91,700
91,750
91,800
91,850
91,5
91,6

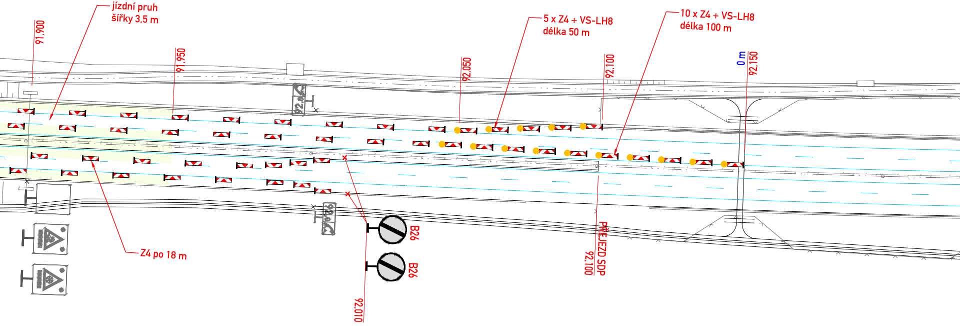
jízdní pruh
šířky 3,5 m
91,900
91,950
92,050
5 x Z4 + VS-LH8
délka 50 m
92,100
10 x Z4 + VS-LH8
délka 100 m
0 m
92,150
Z4 po 18 m
B26
B26
92,010
PŘEJEZD SDP
92,100

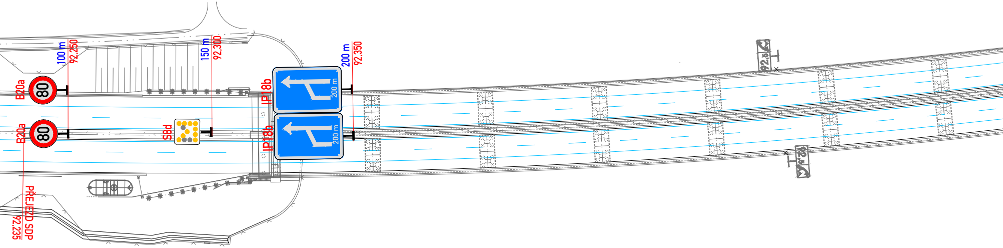
100 m
92,250
150 m
92,300
200 m
92,350
B20a
80
B20a
80
S8d
IP18b
200 m
IP18b
200 m
PŘEJEZD SDP
92,235
92,5
92,5

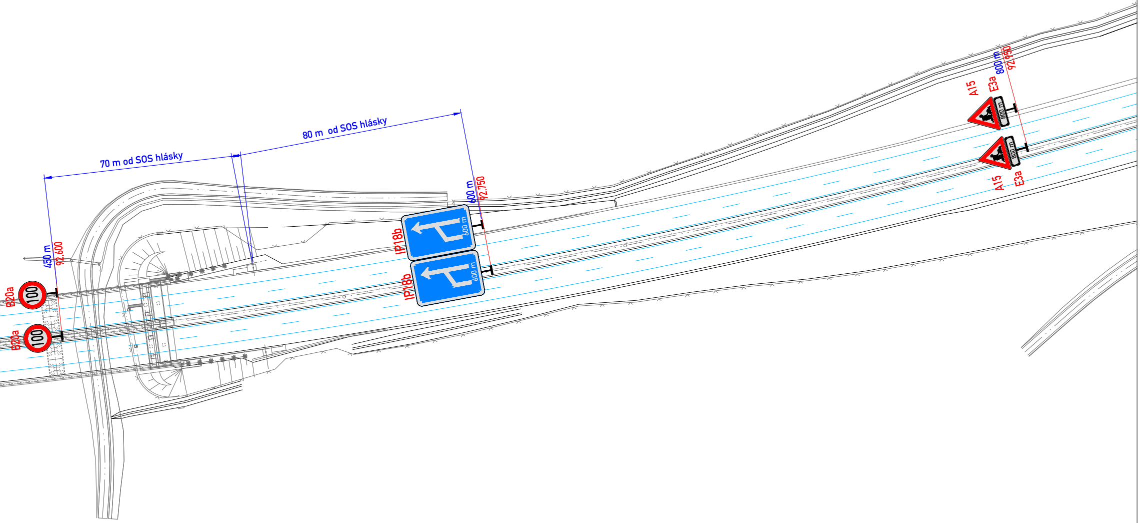
80 m od SOS hlásky
70 m od SOS hlásky
450 m
92,600
B20a
100
B20a
100
600 m
92,750
IP18b
600 m
IP18b
600 m
800 m
92,950
A15
E3a
800 m
A15
E3a
800 m

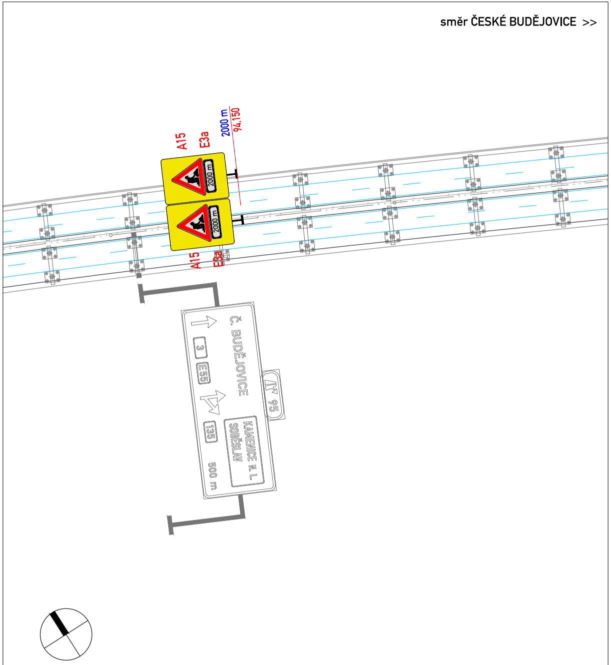
směr ČESKÉ BUDĚJOVICE >>
A15
E3a
2000 m
94,150
2000 m
2000 m
A15
E3a
Č. BUDĚJOVICE
3
E55
135
KAMENICE N. L.
SOBĚSLAV
500 m
95

B20a

80 PŘECHODNÉ DOPRAVNÍ ZNAČENÍ - NOVÉ

80 STÁVAJÍCÍ DOPRAVNÍ ZNAČENÍ

~~80~~ STÁVAJÍCÍ DOPRAVNÍ ZNAČENÍ - ZNEPLATNĚNÍ DLE PPK-PRE

Umístění přechodného DZ bude dle příručky pro označování pracovních míst na dálnicích a silnicích
Dopravní značení bude ve zvětšeném provedeni, třída retroreflexe č.2

VYPRACOVAL	Ing. Ondřej Knop
KONTROLOVAL	Ing. Michal Caudr

ŘEDITELSTVÍ SILNIC A DÁLNIC

Čerčanská 2023/12, Krč, 140 00 Praha 4

NÁZEV AKCE **WIM lokality D3 km 91,9 a D11 km 79,2**

NÁZEV VÝKRESU

DÁLNICE D3, SITUACE - ETAPA 1

ŘEDITELSTVÍ
SILNIC
A DÁLNIC

DATUM	09/2024
FORMÁT	13 x A4
MĚŘÍTKO	1:1000
STUPEŇ	RDS
Č. VÝKRESU	02

<< směr PRAHA

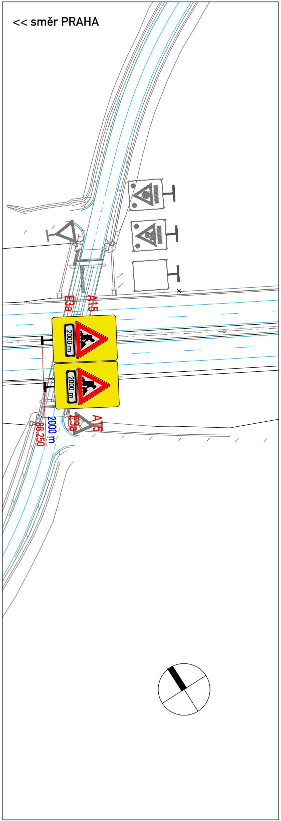
E3a
A15
2000 m
2000 m
88,250
2000 m
E3a
A15

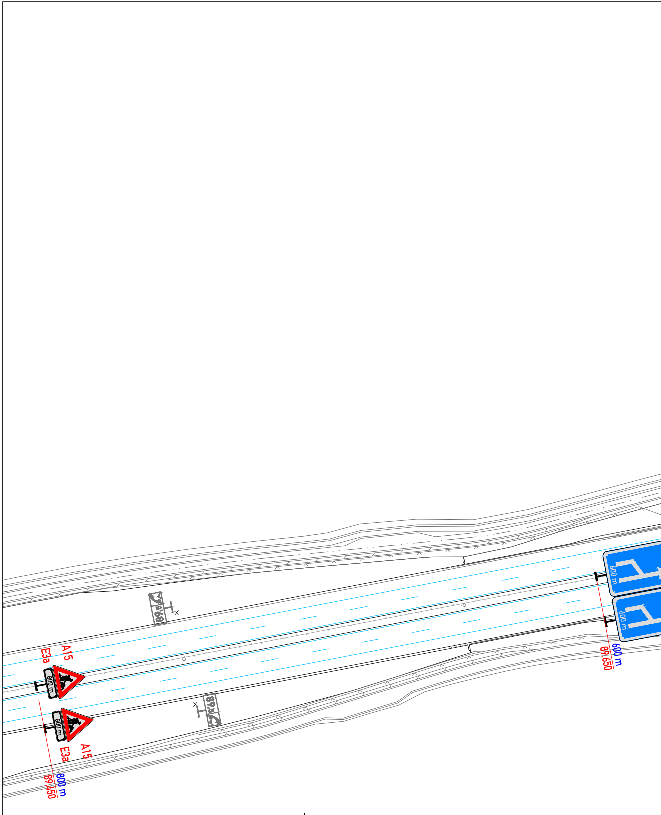
89,5
E3a
A15
800 m
800 m
89,5
E3a
A15
89,450
800 m
600 m
600 m
89,650
600 m

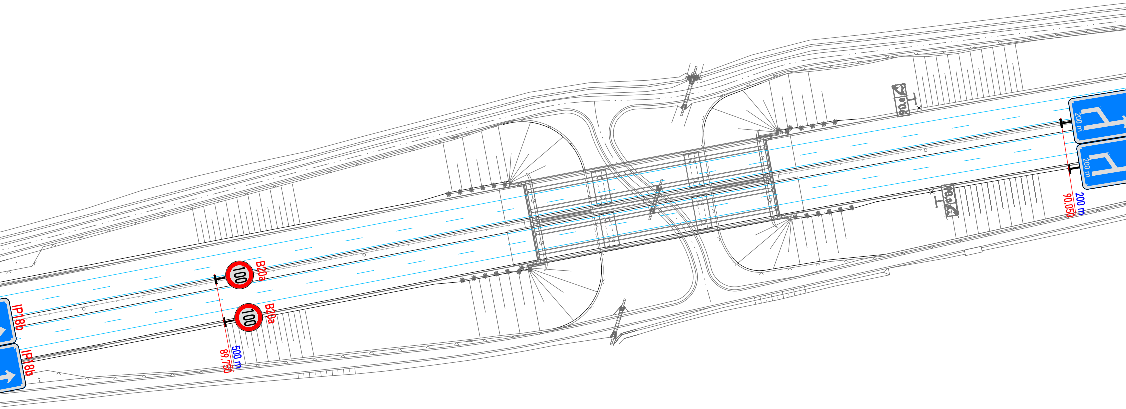
IP18b
IP18b
100
B20a
100
B20a
500 m
89.750
90.0
90.0
200 m
200 m
200 m
90.050

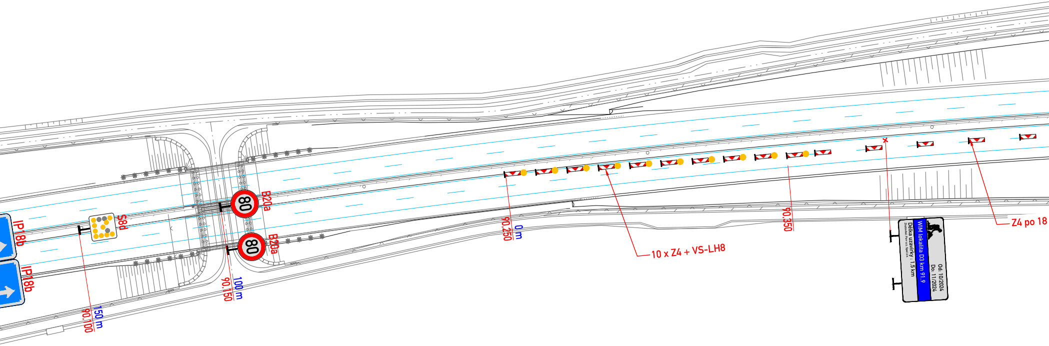
IP18b
IP18b
S8d
80
B20a
80
B20a
90.100
150 m
90.150
100 m
90.250
0 m
10 x Z4 + VS-LH8
90.350
Z4 po 18
WIM lokalita D3 km 91.9
Délka uzavírky : 1.5 km
Od: 10/2024
Do: 11/2024

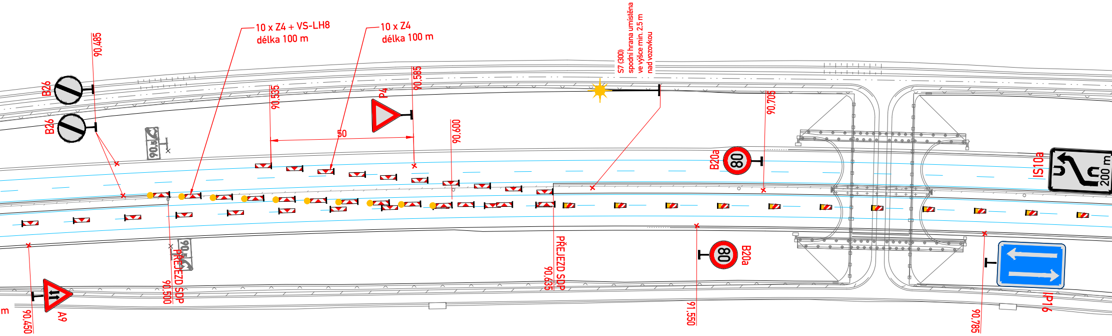

10 x Z4 + VS-LH8
délka 100 m
10 x Z4
délka 100 m
S7 (300)
spodní hrana umístěna
ve výšce min. 2,5 m
nad vozovkou
90.485
B26
B26
90.535
50
P4
90.585
90.600
90.705
B20a
80
IS10a
200 m
PŘEJEZD SDP
90.500
PŘEJEZD SDP
90.635
B20a
80
91.550
90.785
IP16
A9
90.450
m

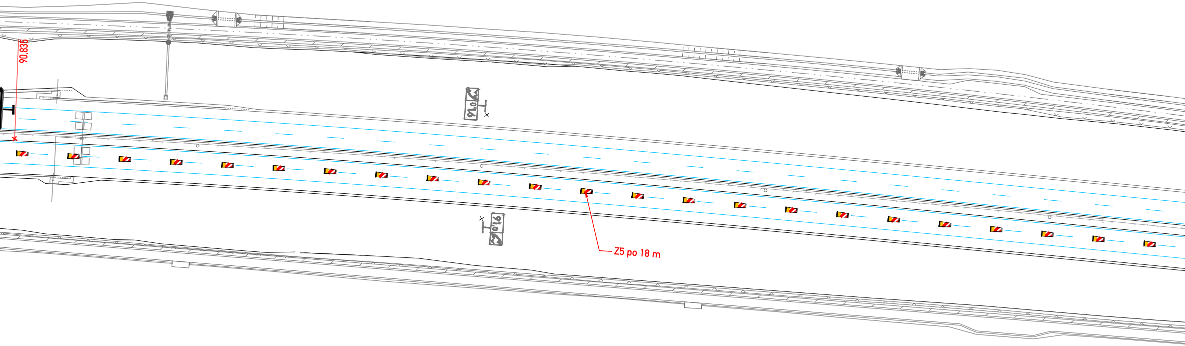
90,835
91,0
91,0
Z5 po 18 m

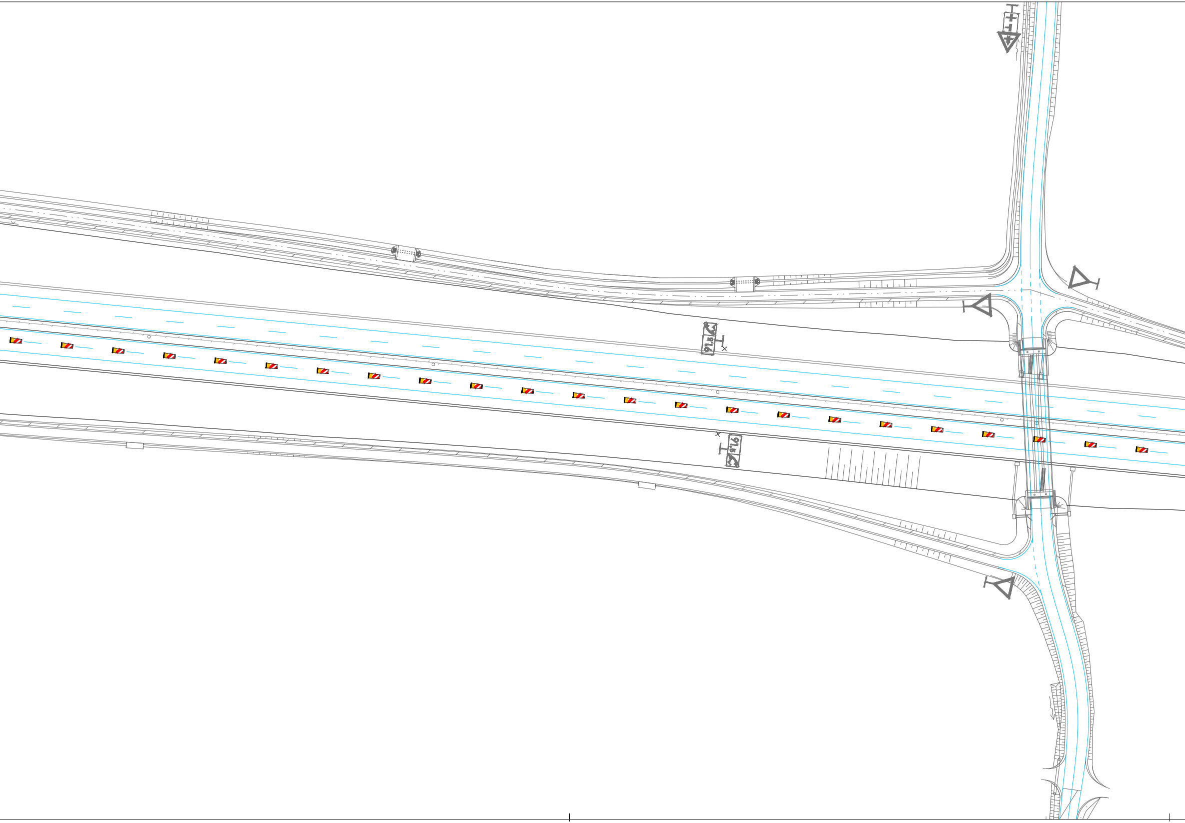

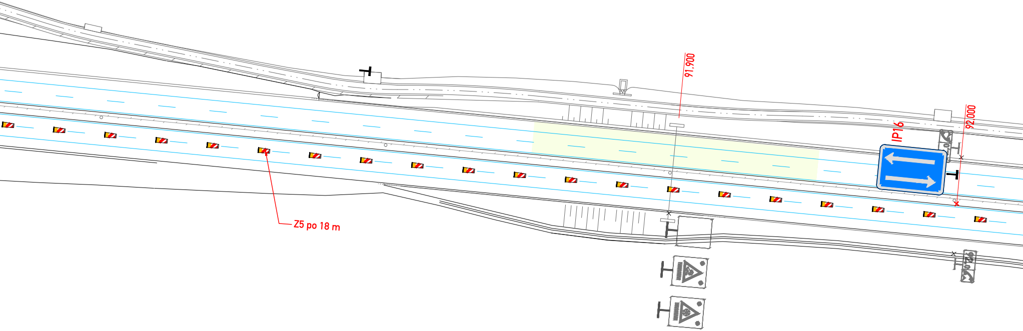
91.900
92.000
IP16
Z5 po 18 m

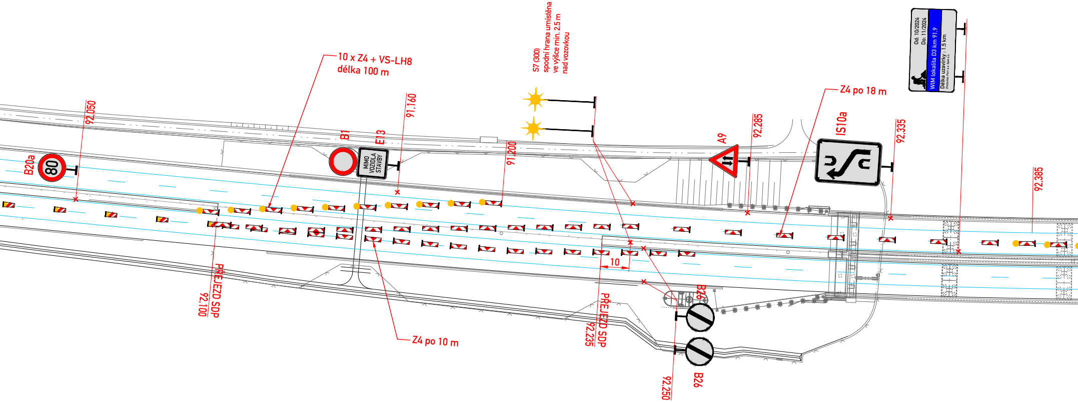

B20a
80
92,050
10 x Z4 + VS-LH8
délka 100 m
B1
E13
MIMO VOZIDLA STAVBY
91,160
91,200
S7 (300)
spodní hrana umístěna
ve výšce min. 2,5 m
nad vozovkou
A9
92,285
Z4 po 18 m
IS10a
92,335
Od: 10/2024
Do: 11/2024
WIM lokalita D3 km 91,9
Délka uzavírky : 1,5 km
Zhotovitel: Porr a.s. Spel a.s.
92,385
PŘEJEZD SDP
92,100
Z4 po 10 m
10
PŘEJEZD SDP
92,235
B26
B26
92,250

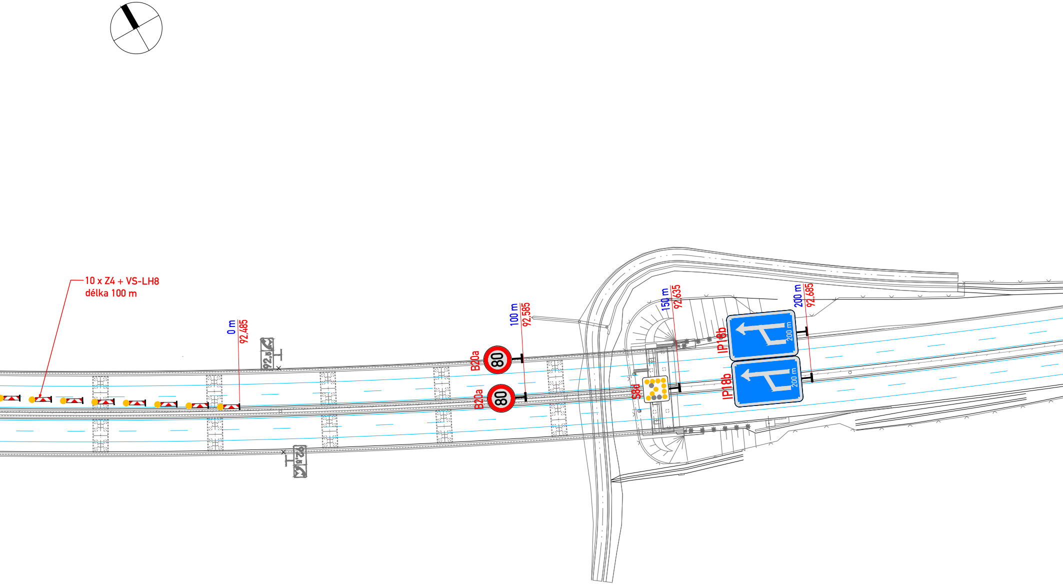
10 x Z4 + VS-LH8
délka 100 m
0 m
92,485
92,5
92,5
B20a
80
B20a
80
100 m
92,585
150 m
92,635
S8d
IP18b
200 m
IP18b
200 m
200 m
92,685

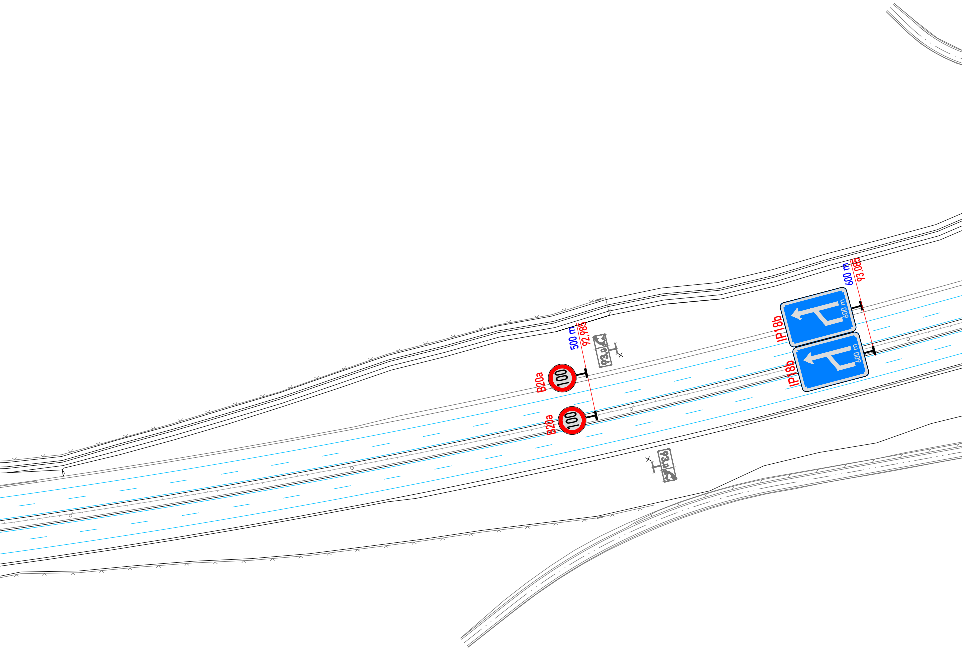
500 m
92,985
93,0
B20a
100
B20a
100
600 m
93,085
IP18b
600 m
IP18b
600 m
93,0

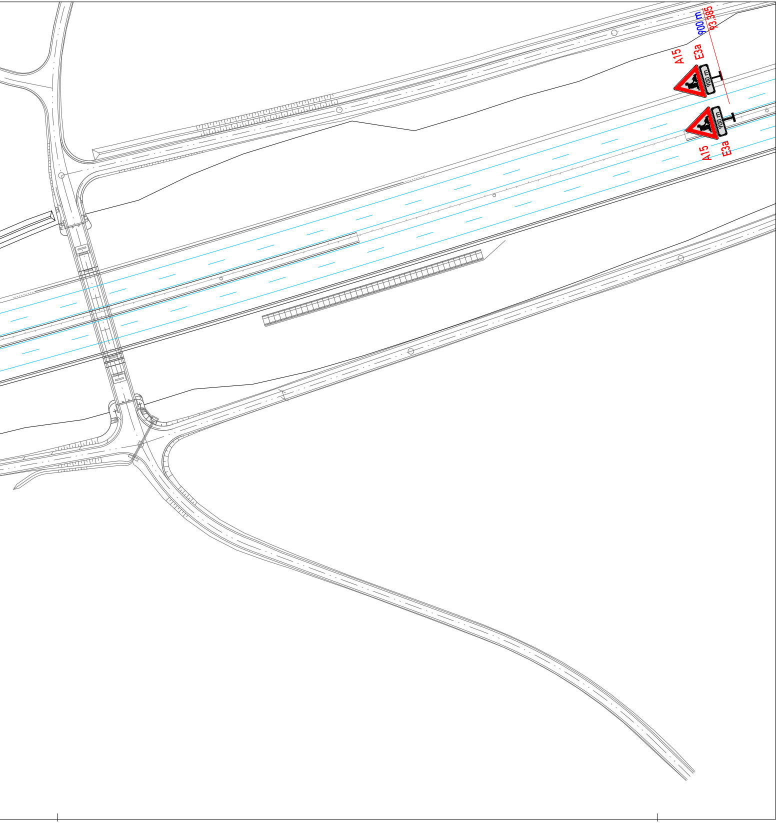
900 m
93.385
A15
E3a
900 m
900 m
A15
E3a

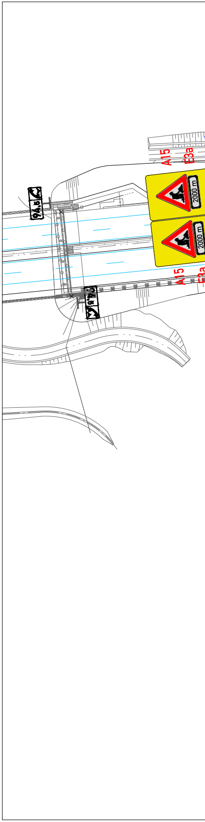
A15
E3a
94.5
2000 m
2000 m
A15
E3a
94.5

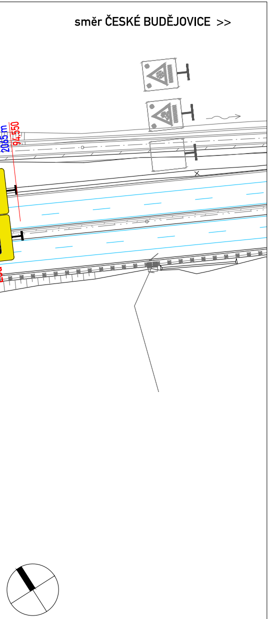
směr ČESKÉ BUDĚJOVICE >>
2065 m
94,550

B20a

80 PŘECHODNÉ DOPRAVNÍ ZNAČENÍ - NOVÉ

80 STÁVAJÍCÍ DOPRAVNÍ ZNAČENÍ

80 STÁVAJÍCÍ DOPRAVNÍ ZNAČENÍ - ZNEPLATNĚNÍ DLE PPK-PRE

Umístění přechodného DZ bude dle příručky pro označování pracovních míst na dálnicích a silnicích
Dopravní značení bude ve zvětšeném provedeni, třída retroreflexe č.2

VYPRACOVAL	Ing. Ondřej Knop	
KONTROLOVAL	Ing. Michal Caudr	

ŘEDITELSTVÍ SILNIC A DÁLNIC

Čerčanská 2023/12, Krč, 140 00 Praha 4

NÁZEV AKCE
WIM lokalita D3 km 91,9

NÁZEV VÝKRESU
DÁLNICE D3, SITUACE - ETAPA 2

ŘEDITELSTVÍ SILNIC A DÁLNIC

DATUM	09/2024
FORMÁT	21 x A4
MĚŘÍTKO	1:1000
STUPEŇ	RDS
Č. VÝKRESU	03

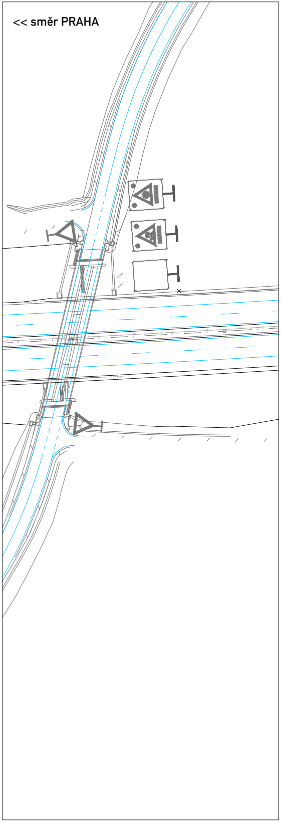

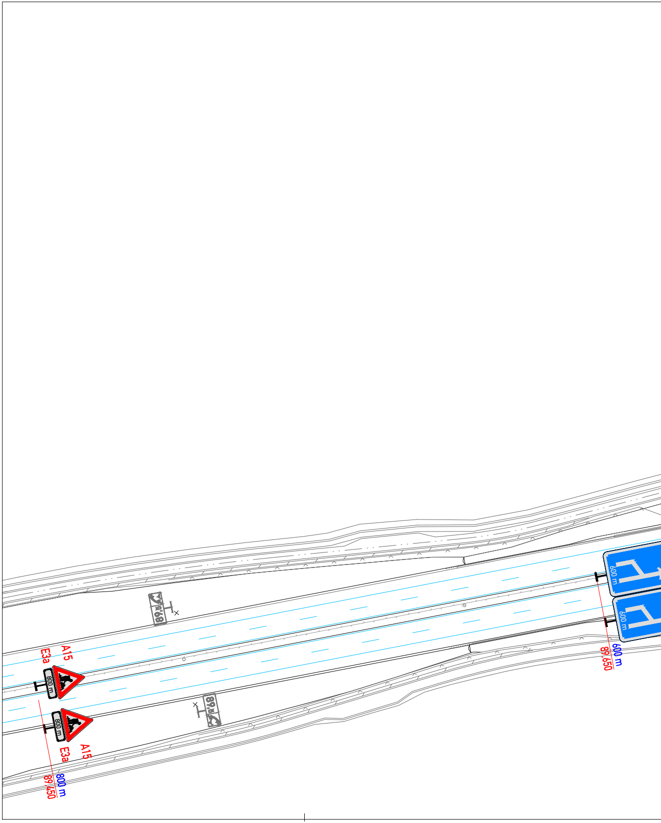

89,5
89,5
A15
E3a
800 m
800 m
A15
E3a
89,450
800 m
600 m
600 m
89,650
600 m

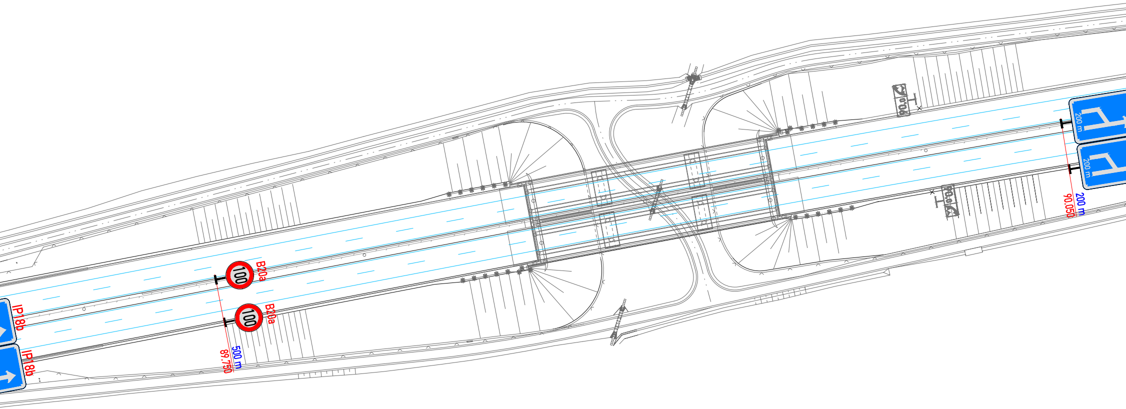
IP18b
IP18b
100
B20a
100
B20a
500 m
89.750
90,0
90,0
200 m
200 m
200 m
90.050

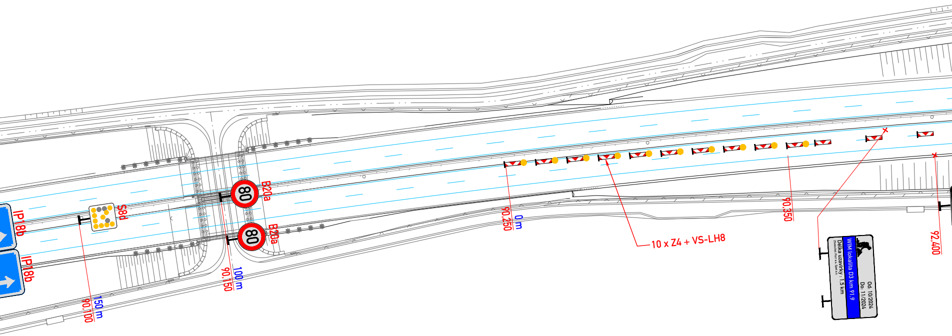

IP18b
IP18b
S8d
150 m
90.100
80
B20a
80
B20a
100 m
90.150
0 m
90.250
10 x Z4 + VS-LH8
90.350
WIM lokalita D3 km 91.9
Délka uzavírky : 1,5 km
Zhotovitel: Porr a.s. Spel a.s.
Od: 10/2024
Do: 11/2024
92.400

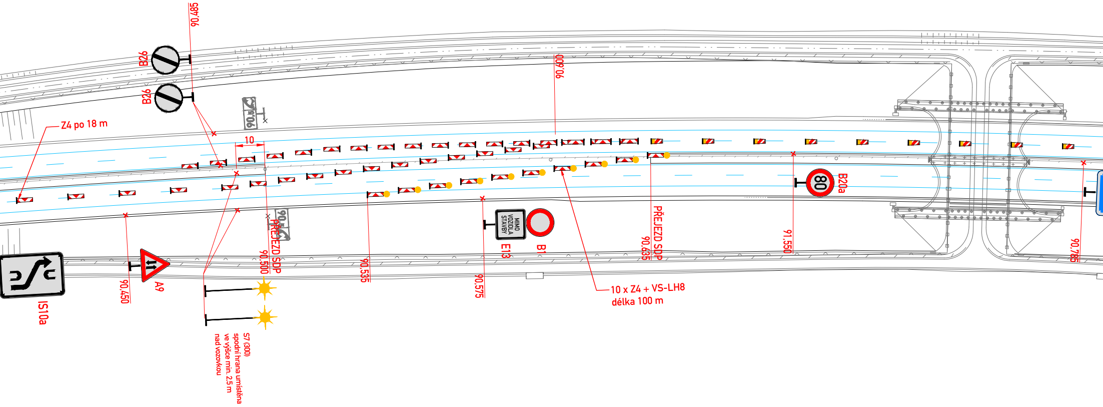
90,485
B26
B26
Z4 po 18 m
10
90,600
IS10a
90,450
A9
PŘEJEZD SDP
90,500
S7 (300)
spodní hrana umístěna
ve výšce min. 2,5 m
nad vozovkou
90,535
90,575
MIMO
VOZIDLA
STAVBY
E13
B1
10 x Z4 + VS-LH8
délka 100 m
PŘEJEZD SDP
90,635
91,550
80
B20a
90,785

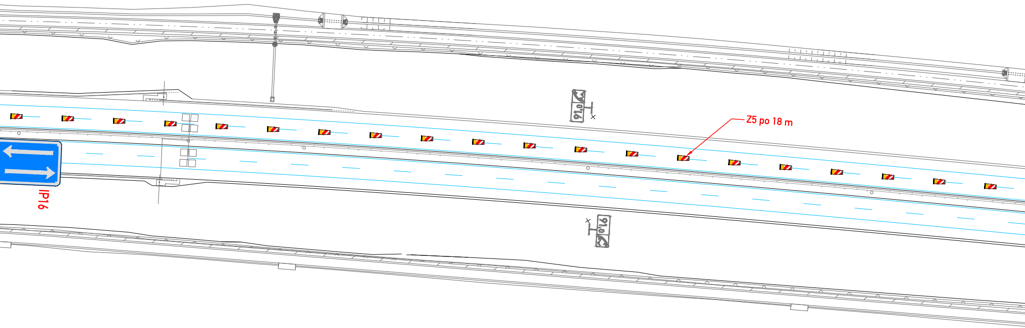
Z5 po 18 m
IP16
91,0
91,0

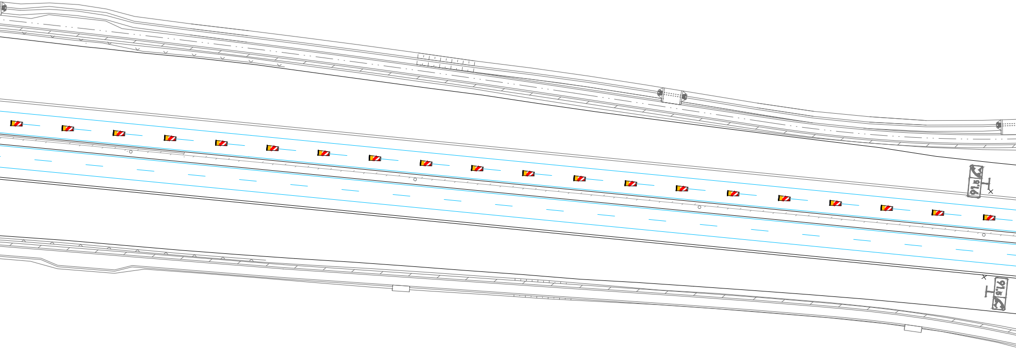

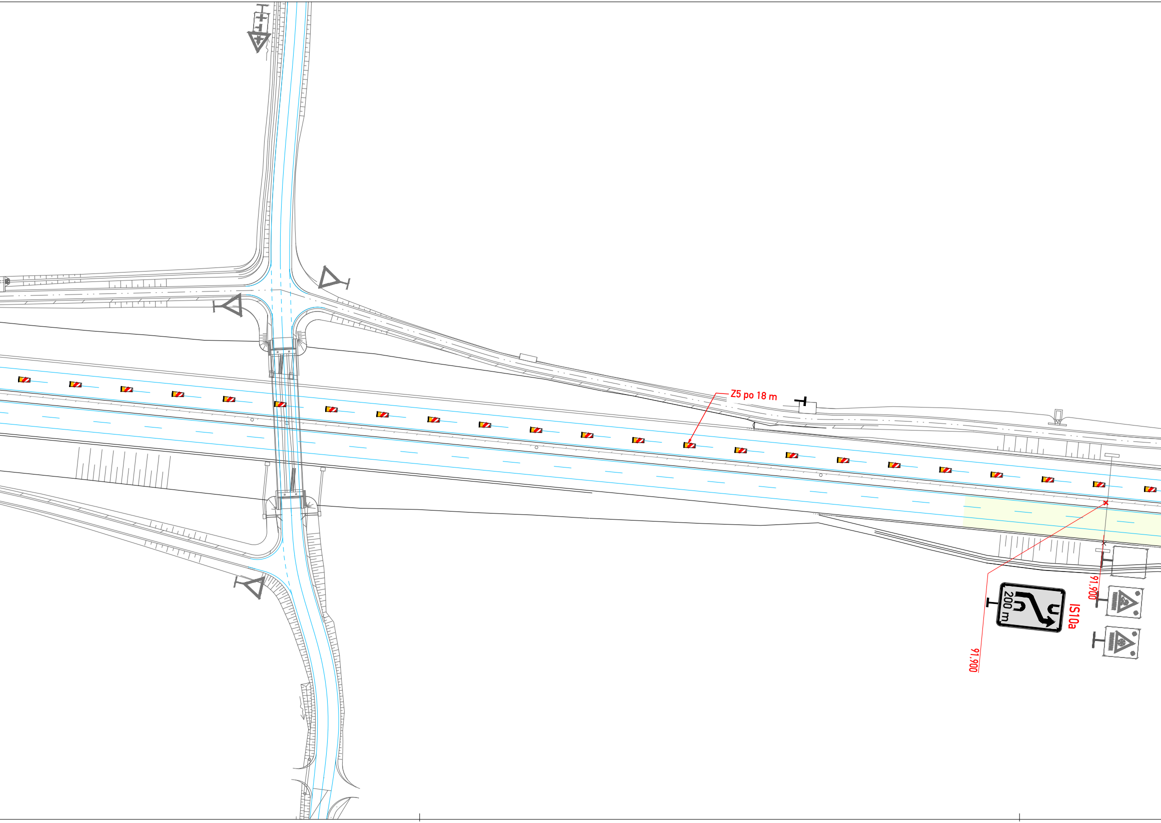
Z5 po 18 m
IS10a
200 m
91,900
91,900

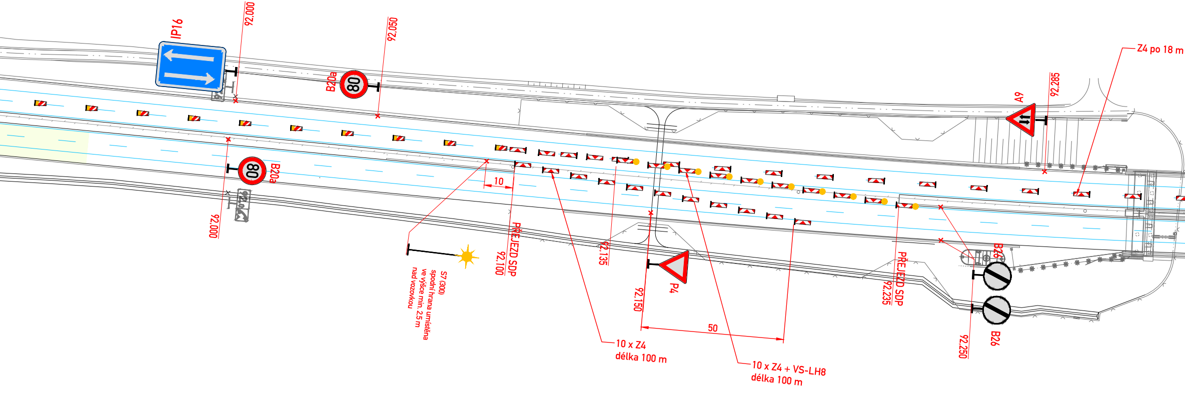
IP16
92.000
92.050
B20a
80
B20a
80
92.000
10
PŘEJEZD SDP
92.100
S7 (300)
spodní hrana umístěna
ve výšce min. 2,5 m
nad vozovkou
92.135
92.150
P4
50
10 x Z4
délka 100 m
10 x Z4 + VS-LH8
délka 100 m
PŘEJEZD SDP
92.235
92.250
B26
B26
A9
92.285
Z4 po 18 m

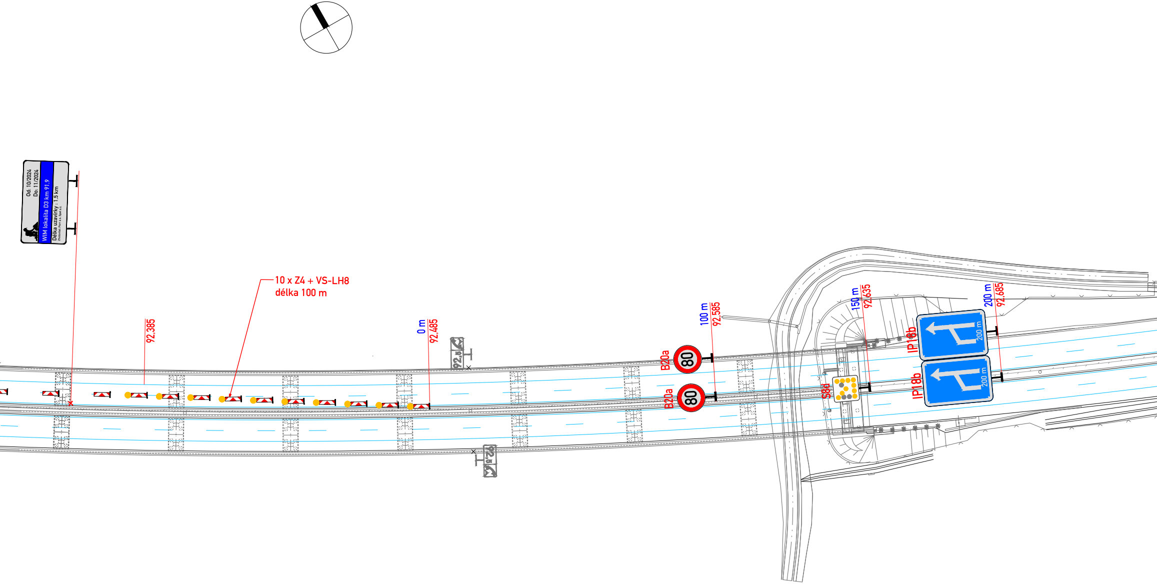
Od: 10/2024
Do: 11/2024
WIM lokalita D3 km 91,9
Délka uzavírky : 1,5 km
Zhotovitel: Porr a.s. Spel a.s.
10 x Z4 + VS-LH8
délka 100 m
92.385
0 m
92.485
92,5
B20a
80
100 m
92,585
150 m
92,635
200 m
92,685
IP18b
200 m
S8d

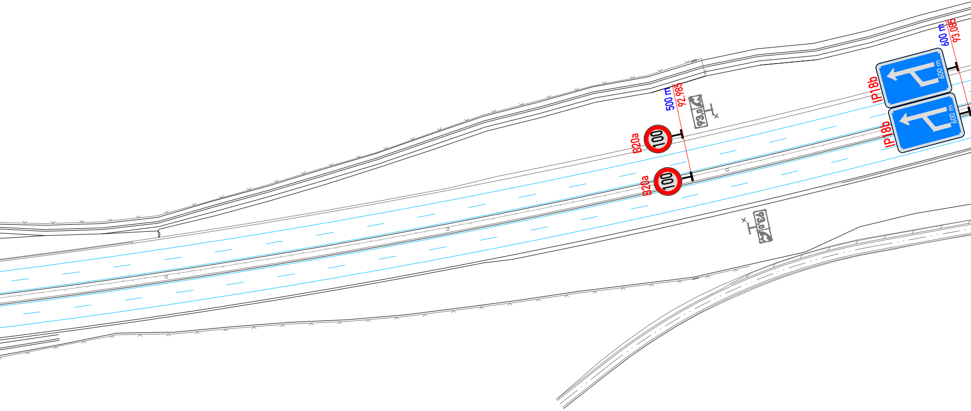
500 m
92,985
93,0
B20a
100
B20a
100
93,0
600 m
93,085
IP18b
600 m
IP18b
600 m

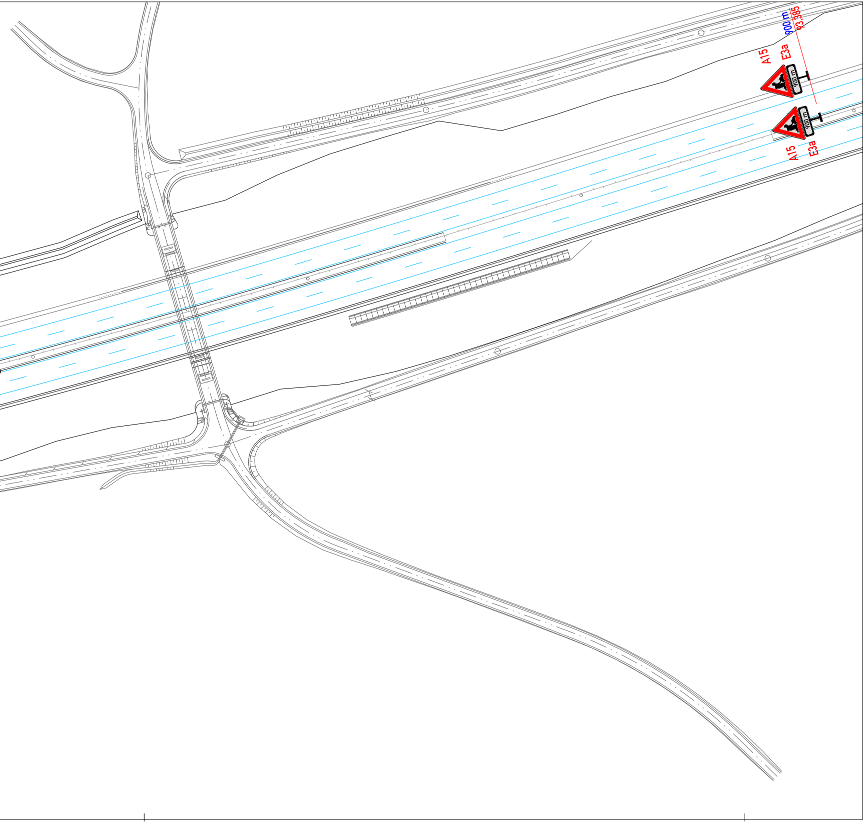
900 m
93.385
A15
E3a
900 m
900 m
A15
E3a

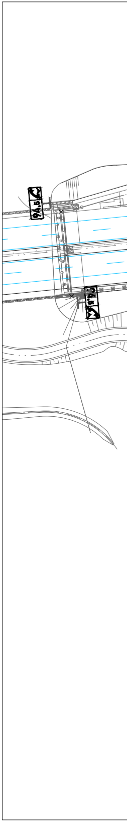

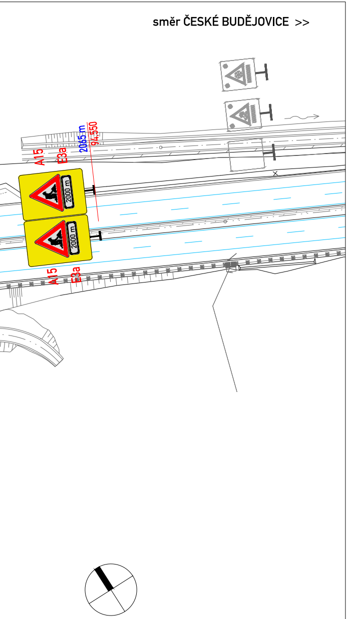
směr ČESKÉ BUDĚJOVICE >>
A15
E3a
2065 m
94,550
2000 m
2000 m
A15
E3a

B20a

80 PŘECHODNÉ DOPRAVNÍ ZNAČENÍ - NOVÉ

80 STÁVAJÍCÍ DOPRAVNÍ ZNAČENÍ

80 STÁVAJÍCÍ DOPRAVNÍ ZNAČENÍ - ZNEPLATNĚNÍ DLE PPK-PRE

Umístění přechodného DZ bude dle příručky pro označování pracovních míst na dálnicích a silnicích
Dopravní značení bude ve zvětšeném provedeni, třída retroreflexe č.2

VYPRACOVAL	Ing. Ondřej Knop		ŘEDITELSTVÍ SILNIC A DÁLNIC	
KONTROLOVAL	Ing. Michal Caudr			
ŘEDITELSTVÍ SILNIC A DÁLNIC Čerčanská 2023/12, Krč, 140 00 Praha 4			DATUM	09/2024
			FORMÁT	21 x A4
NÁZEV AKCE	WIM lokality D3 km 91,9 a D11 km 79,2		MĚŘÍTKO	1:1000
			STUPEŇ	RDS
NÁZEV VÝKRESU	DÁLNICE D3, SITUACE - ETAPA 3		Č. VÝKRESU	04