Souřadnicové zkreslení
Délkové parametrické komunikace
přepočtené z S-JTSK na ETRS (EPSG:9816-7)

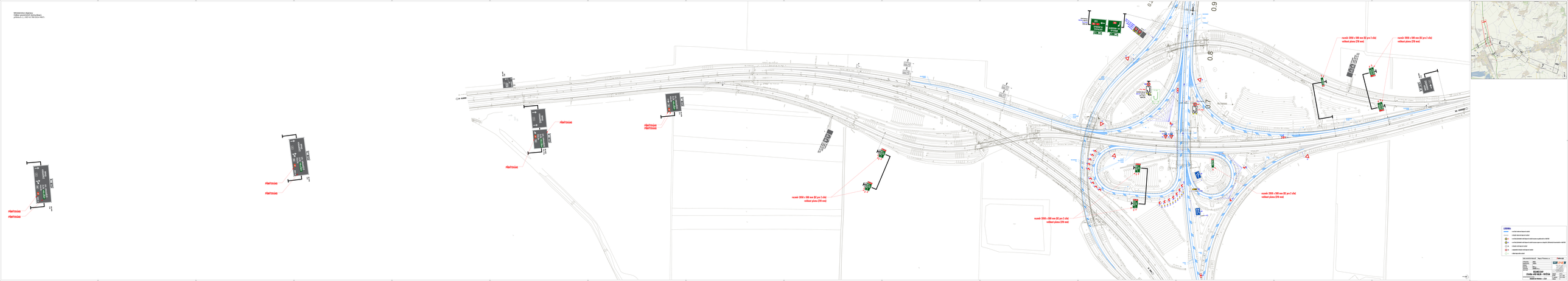

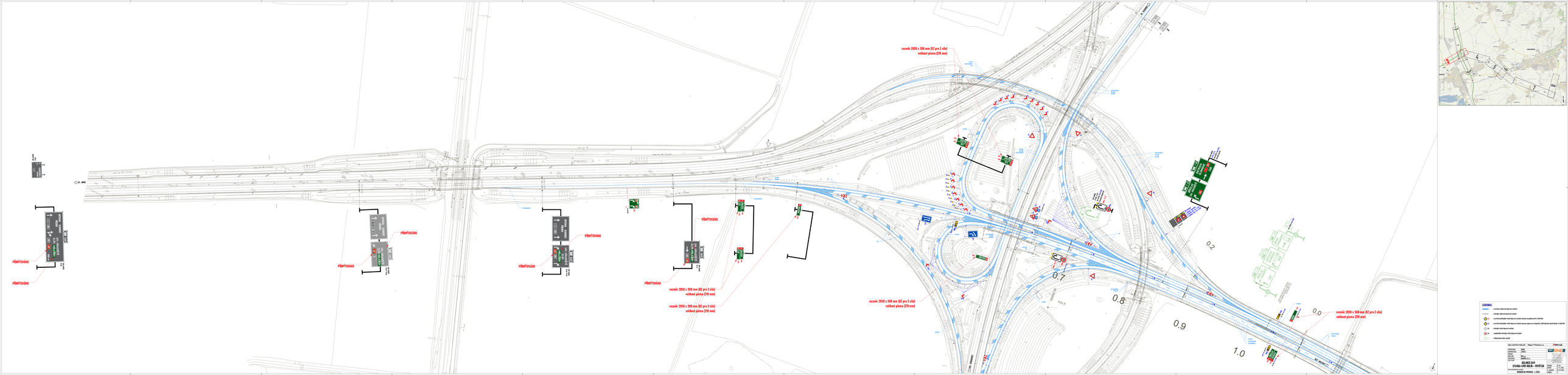
PŘEMÍSTĚNÍ
rozměr 2950 x 500 mm (B2 pro 2 cíle)
velikost písma (210 mm)
0.0
0.2
0.7
0.8
0.9
1.0
LEGENDA:
- svislá dopravní značení
- vodorovné dopravní značení
- svislé přenosné vnitřní dopravní značení
- svislé přenosné vnitřní dopravní značení
- vodorovné vnitřní dopravní značení
- zvláštní vnitřní dopravní značení
- ostatní
DOPRAVNÍ ZNAČENÍ
STAVBA KRÁL. VINOHRADY
STAVBA KRÁL. VINOHRADY

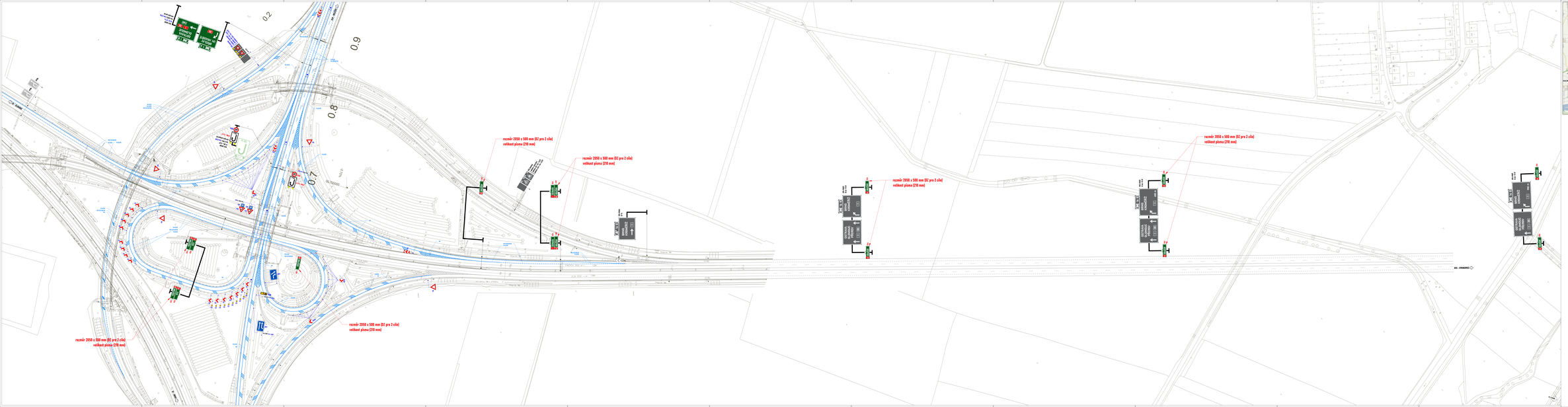

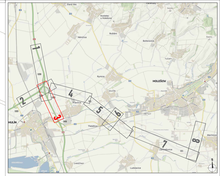

LEGENDA:

- svislá značení zakázané dopravní značky
- vodorovné zakázané dopravní značky
- svislá značení příkazové a výstražné dopravní značky na pozadí podle vyhlášky č. 30/1989 Sb.
- svislá značení příkazové a výstražné dopravní značky na pozadí podle vyhlášky č. 30/1989 Sb. s dodatkovými tabulkami textovými nebo bez textu
- vodorovné dopravní značení
- vodorovné dopravní značení
- zvláštní dopravní značení

DŘÍ - PROJEKTY PŘÍPRAVY, s.r.o. Nádražní 79, Pardubice, 530 02

STAVEBNÍ ÚŘAD:	ÚMČ
DOTČENÝ ÚŘAD:	ÚMČ
STUPEŇ:	DSP
DATUM:	10/2020
MĚŘÍTKO:	1:500
ZAKÁZKOVÉ ČÍSLO:	19-0-0-0

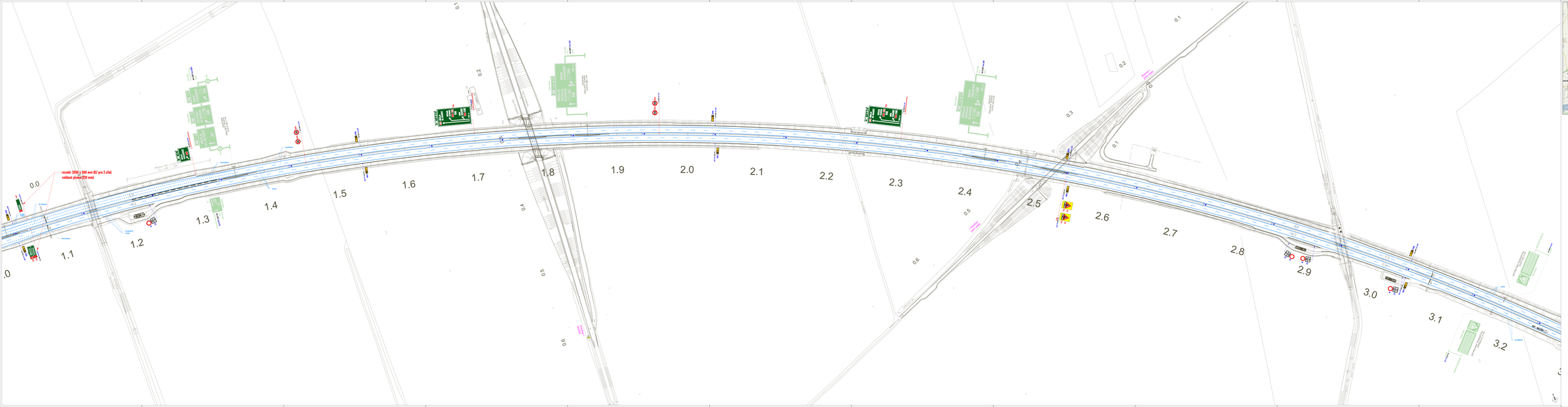

LEGENDA:

- vertikální značení dopravní značení
- vodorovné značení dopravní značení
- vertikální přechodné značení dopravní značení (nezahrnuje na příslušnosti na trhu DIO)
- vertikální přechodné značení dopravní značení (nezahrnuje nepatrné na dopravního zařízení dodavatelem na trhu DIO)
- vodorovné značení dopravní značení
- zvýrazněné vodorovné značení dopravní značení
- ostatní dopravního značení

ZAKL. INVESTOR / TOMA LLC	Nagrica 79 Banovce, sve. ...
STAVEBNÍK	JANSA
GENERÁLNÍ PROJ.	JANSA
DOPRAVNÍ PROJ.	AVE LINE
DOPRAVNÍ ZNAČENÍ	Ing. Jozef Kubík
ZODP. PROJ.	Ing. Jozef Kubík
KOORDINÁTOR	Ing. Jozef Kubík

DÁLNICE D4
STAVBA 4/09 VRÚTKY – PREŠOV

DOPRAVNÍ ZNAČENÍ – PŘEHLEDNÝ SITUAČNÍ VÝKRES – 1. ÚSEK

PŘÍLOHA	1
ČÁST	D
PODČÁST	D.1.1
PARÉ. ČÍSLO	1
MĚŘÍTKO	1:500

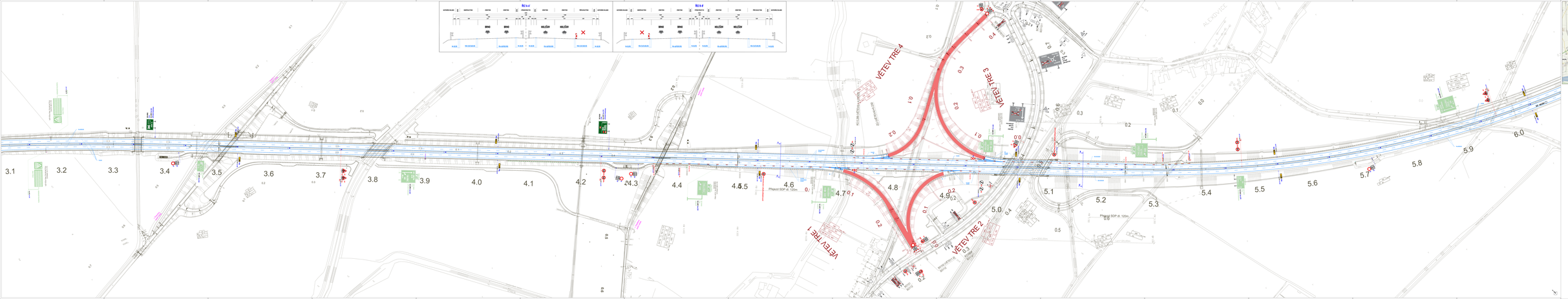

LEGENDA

- osnovni tračnici
- vertikalna signalizacija kapacitet
- vertikalna signalizacija kapacitet
- vertikalna signalizacija kapacitet
- vertikalna signalizacija kapacitet (vertikalna signalizacija za skupaj 2 tračnicoma na mestu 1 tračnice)
- vertikalna signalizacija kapacitet
- vertikalna signalizacija kapacitet
- vertikalna signalizacija kapacitet
- vertikalna signalizacija kapacitet

NAZIV INVESTICIJE / NAZIV PROJEKTA			
NAZIV PROJEKTA			
NAZIV IZVEDBENEGA NAČRTA			
NAZIV PROJEKTANTA			

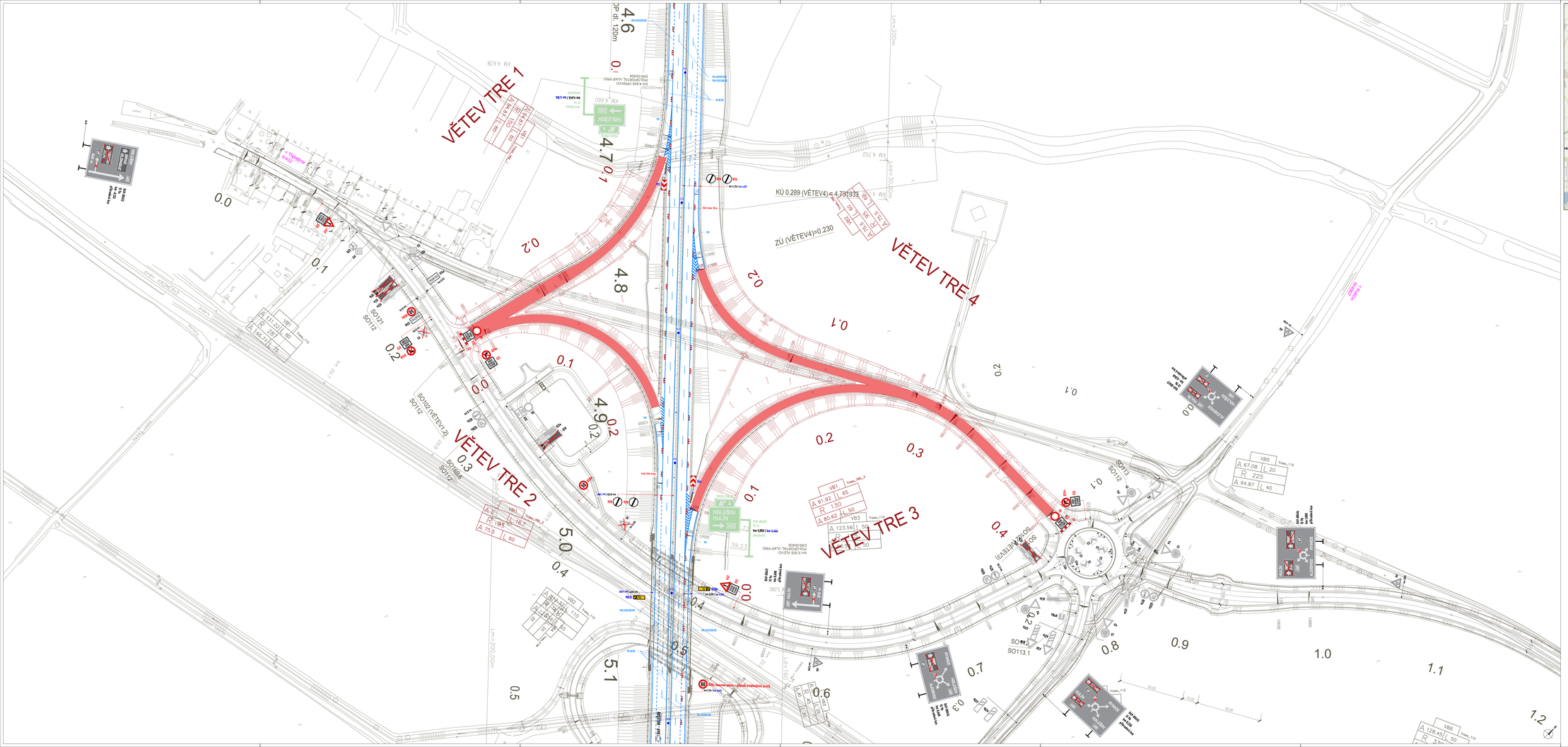

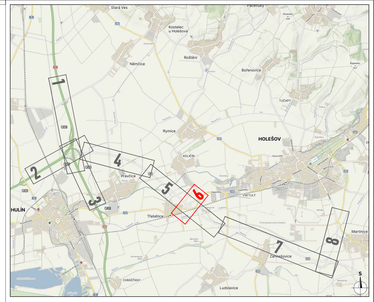

LEGENDA:

- pracovní místo
- souvislá vodorovná dopravní značení
- stávající vodorovná dopravní značení
- P2 - souvislá přechodné svislé dopravní značení umazane na pobřežních ve řadě RA2
- P2 - souvislá přechodné svislé dopravní značení umazane nazpeno na stávajících / přitvrzovacích konstrukcích ve řadě RA2
- P2 - stávající svislé dopravní značení
- P2 - zastatnění stávající svislé dopravní značení
- P1 - výhlad dopravního značení

ZPRACOVAL	DRÁA	ZÓNÍ / HLAVNÍ TECHNOLOG	Magy,cz, ®, Sazeno,cz, a.s.
KONTROLOVAL	JANATA		
SPRAVIL			
MAJITEL	ŘSD s.p.		
INVESTOR	ŘEDITELSTVÍ SÚ s.p.		
HLAVNÍ ZÓNÍ			

MYTI LINE s.r.o.
Nádražní 344/25
150 00 Praha 5 - Smíchov
www.mytiline.cz
info@mytiline.cz
tel: 270 736 211

DÁLNICE D4/P

STAVBA 4701 HULÍN – FRYŠŠTÁK

SOPOHAE ADMINISTRAE DOCIBUS

UNIERNÍ DO PROVEDU – 1. ČÁST

ZÓNÍ	16 RA
DATUM	24. 11. 2025
Č. ZAKÁZKY	CN-22-0042
FÁZE	4

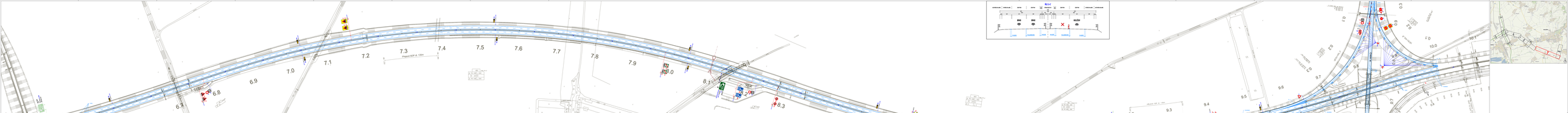

LEGENDA

- Limita intravilan existent
- Limita intravilan propusă
- Limita de proprietate
- Limita zonei de protecție a căilor ferate conform art.84 din Ordonanța de urgență a Guvernului nr.195/2002 privind circulația pe drumurile publice, cu modificările și completările ulterioare
- Limita de proprietate a căilor ferate
- Limita zonei de protecție a căilor ferate conform Legii 202/2008
- Limita de proprietate a căilor ferate conform Legii 202/2008

Beneficiar:	Primăria Municipiului Târgu Frumos str. Ion Creangă, nr.1, Târgu Frumos, Romania, 707100		
Proiectant:	SC ARCOM SRL str. Ion Creangă, nr.1, Târgu Frumos, Romania, 707100		
Proiectant de specialitate:			
Proiectant de specialitate:			
Proiectant de specialitate:

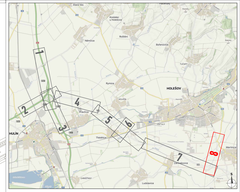

LEGENDA:

- vertikal nalezená úsporné osvětl
- okrajů nalezená úsporné osvětl
- vertikal přesunutá osvětl úsporné osvětl nesmí zasahovat do pohledových ve výši 5m!
- vertikal přesunutá osvětl úsporné osvětl nesmí zasahovat do chodníků! Jiřího z Poděbrad kancelářské ve výši 5m!
- okrajů osvětl úsporné osvětl
- nesymetrické okrajů osvětl úsporné osvětl
- výložné úsporného osvětl

ZPRACOVATEL:	AMIS		
VYPRACOVAL:	BERTA		
KOORDINÁTOR:			
SCHVÁLIL:	MARIAN		
DATUM:	10/2020		
MĚŘÍTKO:	1:1		
ZAKÁZKOVÉ ČÍSLO:			

ZPRACOVATEL: AMIS, s.r.o. Rybářská 7, 702 00 Ostrava, a.s.

AMIS

ŽELEZNICE DAX

STANICE AVRO HOLM – PŘEVÝŠEK

SAMOSTATNÝ STAVEBNÍ OBJEKT

DOPRAVNÍ ZNAČENÍ – 1. ETAP

STAVEBNÍ OBJEKT:	SO 01		
PŘÍLOHA:			
PŘÍLOHA ČÍSLO:			
PŘÍLOHA NÁZEV:			
PŘÍLOHA ČÍSLO:			
PŘÍLOHA NÁZEV:			
FORMÁT:	A0		
MĚŘÍTKO:	1:1		
DATUM:	10/2020		
ZAKÁZKOVÉ ČÍSLO:			

D49-00104
Písmo střední
Výška písma: 210

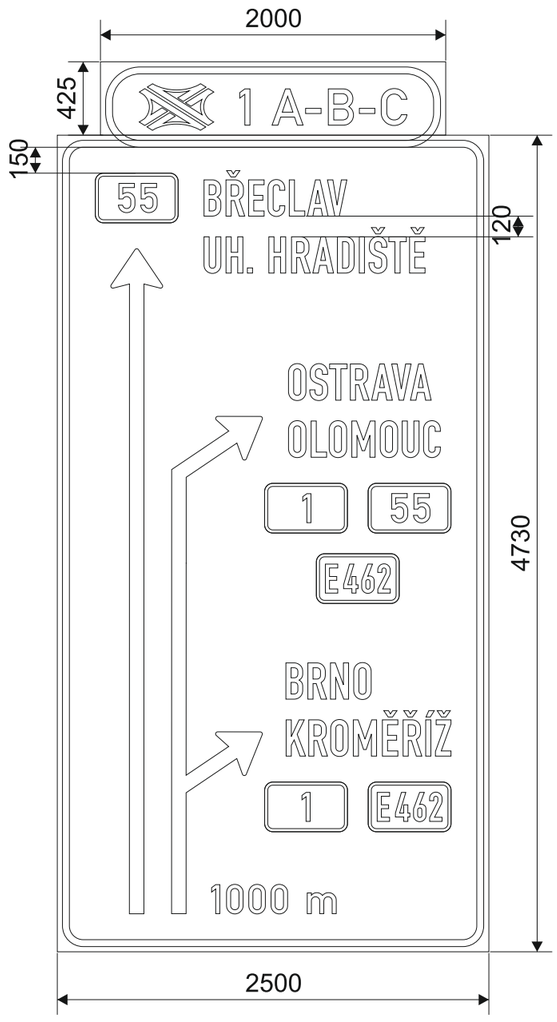

D49-00105
Písmo střední
Výška písma: 210

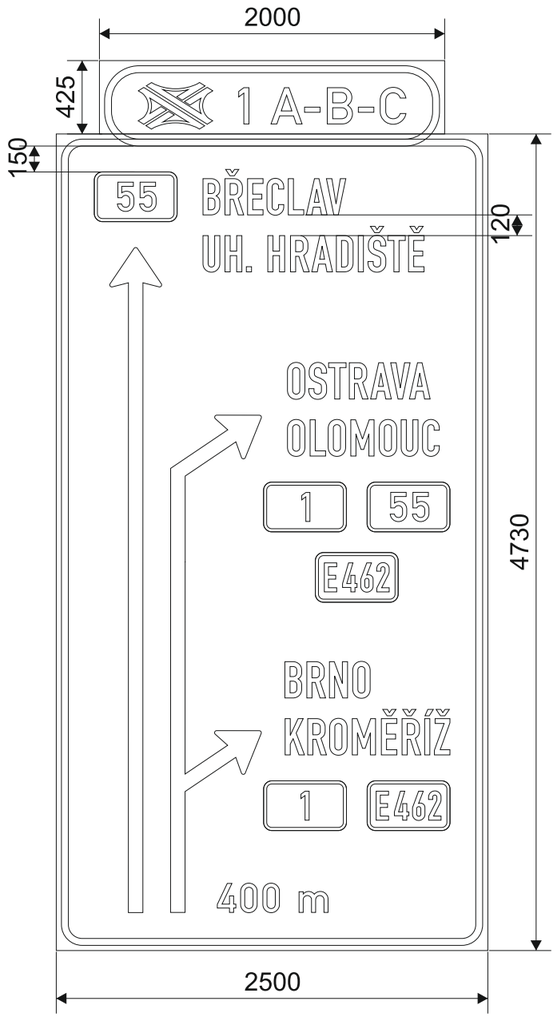

D49-00107
Písmo střední
Výška písma: 210

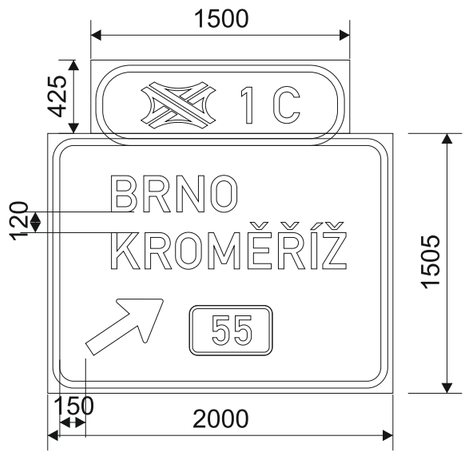

HICON	Dne: 4.9.2024	Vypracoval: Kincel	Schválil:	Název: D49 Provizorní v2
	Zálohováno: \\pracfile\2024\značky\D49		Použitá fólie:	Třída 1 / Třída 2 / Třída 3
	Měřítko: 1:35	Poznámka:	Konečná verze:	Strana: 1

šířka lamel: 215 mm
odrazivost fólie: třída 3
nosná konstrukce: portál
Tolerance dle ČSN EN 12899-1.