Mimoměrné zkopírovaný
Výtisk pozemních komunikací,
příloha č.1, MO-7114/2021-940/10

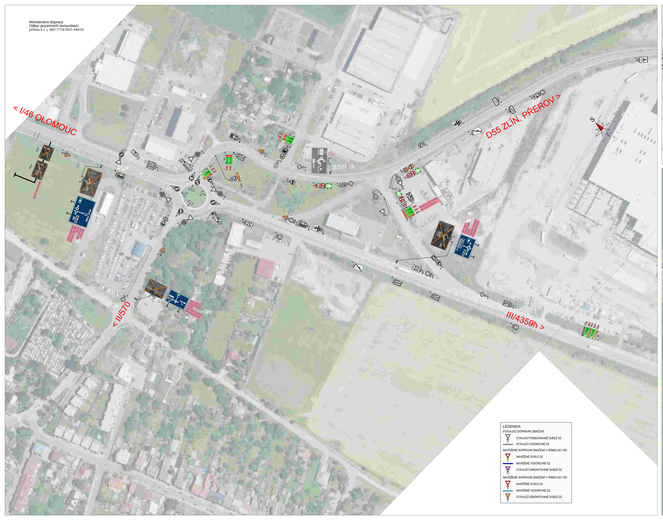


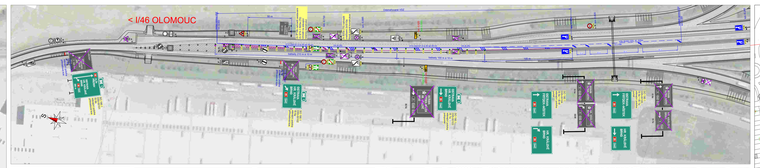

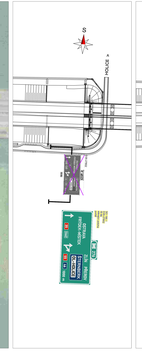



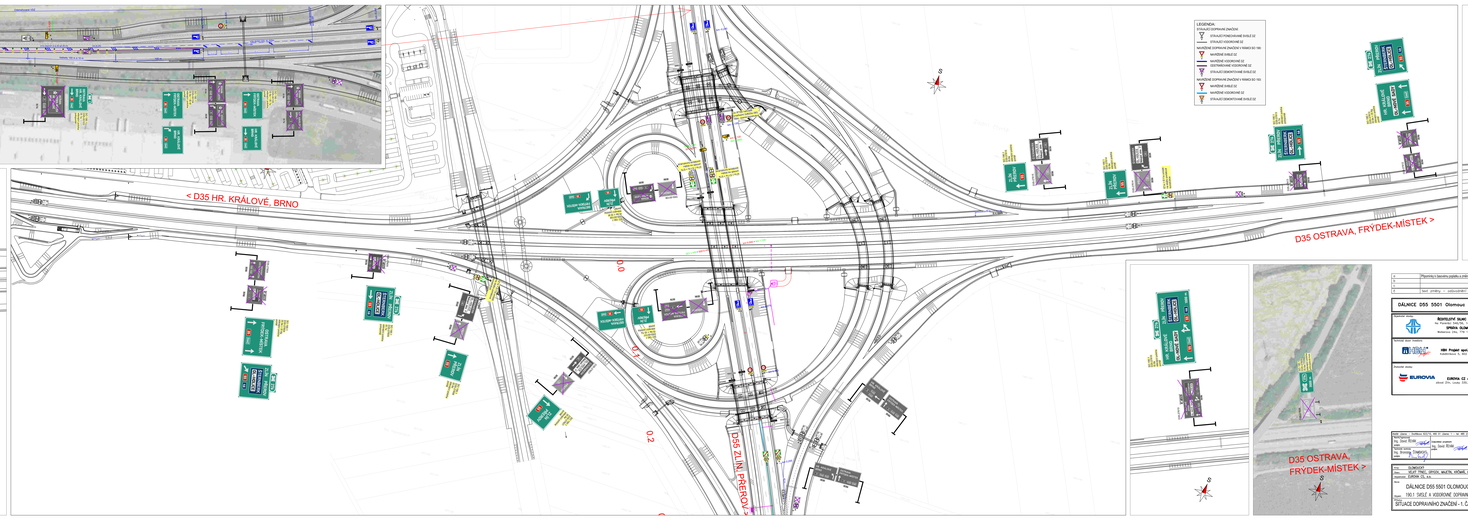









| | | | |
|---|---|---|---|
| 0 | Přepracováno na textové přílohy | 05/2025 | |
| 1 | | | |
| 2 | | | |
| 3 | | | |
| | text - změny - odstranění | datum | podpis |

| | | | |
|---|---|---|---|
| DÁLNICE D55 5501 Olomouc – Kokory | | Číslo - stupeň: | 190.1 |
| Objednatel: ŘEDITELSTVÍ SILNIC A DÁLNIC Na Pankráci 56, 145 05 Praha 4 - Krč, DI Brno, Olomoucká 166, 736 01 Havířov | | Vedoucí: | |
| | | Kontroloval: | |
| Hlavní inž. projektu: HBH PROJEKT spol. s r.o. Nové sady 988/2, 602 00 Brno | | Datum: | |
| | | Podpis: | |
| Zhotovitel stavby: EUROVIA CZ a.s. závod Ost. Cesty, Hlučín, Hlučín 22, 23 | | Vedoucí: | |
| | | Kontroloval: | |
| | | Datum: | |
| | | Podpis: | |

| | | | |
|---|---|---|---|
| Hlavní inž. projektu: Ing. Karel Brož | Vedoucí projektu: Ing. Karel Brož | Vypracovatel: ZÁKLADNÍ ŠKOLA - Ing. Bohuslav Kučera | PRAGOPROJEKT a.s. Nad Vinicí 1176/11, 170 00 Praha 7 - Holešovice, IČO: 45272956, DIČ: CZ45272956, zapsán v OR u MS v Praze, oddíl B, vložka 2739 |
| Hlavní inž. projektu: Ing. Bronislav Tlapová | Hlavní inž. projektu: Ing. Bronislav Tlapová | Ing. Bronislav Tlapová | |

| | | | |
|---|---|---|---|
| Stupeň: DUR - DOZ - DSP - PDS - AD - RDS - TZ - IČ | | Číslo zakázky: | 4311-1501-1 |
| Část: SO - PS - IČ | | Číslo výkresu: | SO 190 |
| Objednatel: ŘEDITELSTVÍ SILNIC A DÁLNIC | | Číslo listu: | 21 / 22 |
| DÁLNICE D55 5501 OLOMOUC-KOKORY | | Měřítko: | 1:1000 |
| Název: 190.1 SVISLÉ A VODOROVNÉ DOPRAVNÍ ZNAČKY | | Datum: | 05/2025 |
| SITUACE DOPRAVNÍHO ZNAČENÍ - 1. ČÁST, ZMĚNA A | | Ev. číslo: | RDS |
| | | Příloha: | 21 |

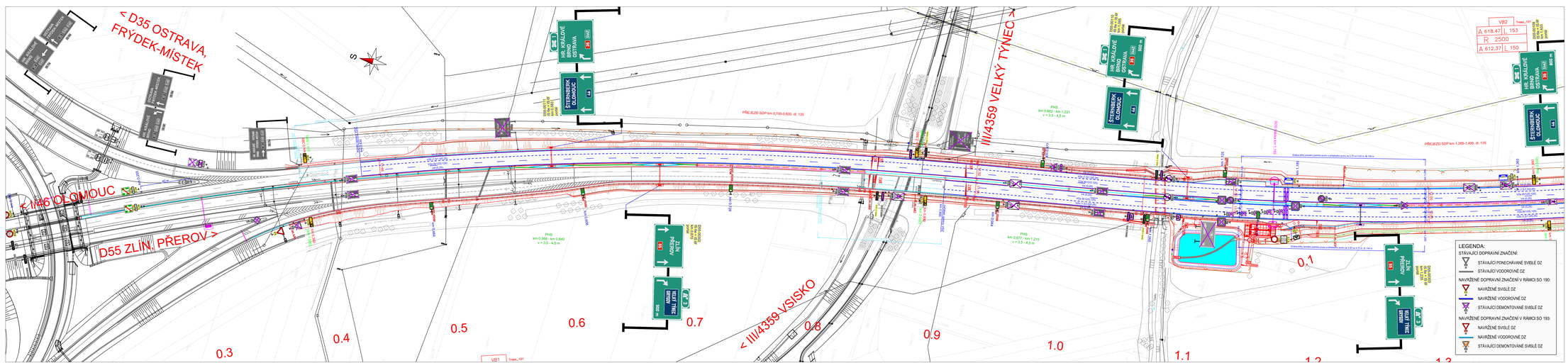


| | | | |
|---|---|---|---|
| a | Připomínky k časovému poplatku a změna na ukončení dálnice | 05/2025 | |
| b | | | |
| c | | | |
| č | text změny – odůvodnění | datum | podpis |

**DÁLNICE D55 5501 Olomouc – Kokory**

Číslo objektu: **190.1**

Objednatel stavby:
**ŘEDITELSTVÍ SILNIC A DÁLNIC**
Na Pankráci 546/56, 140 00 Praha
**SPRÁVA OLOMOUC**
Wolkerova 24a, 779 11 Olomouc

Razítko: Ověřil: Datum: Podpis:

Technický dozor investora:
**HBH Projekt spol. s r.o.**
Kabátníkova 5, 602 00 Brno

Razítko: Ověřil: Datum: Podpis:

Zhotovitel stavby:
**EUROVIA CZ a.s.**
závod Zlín, Louky 330,763 02 Zlín

Razítko: Ověřil: Datum: Podpis:

Souřadnicový systém S–JTSK, Výškový systém Bpv

Ateliér Liberec – Dvořákova 623/10, 460 01 Liberec 1 – tel. 485 234 011, e-mail: mailbox@pragoprojekt.cz, ID datové schránky: 4ckf24

Vedoucí projektu: Ing. Daniel ŘEHÁK podpis:
Zodpovědný projektant: Ing. Daniel ŘEHÁK podpis:
Technické kontrola: Ing. Bronislav STAMBASKÝ podpis:
Ředitel ateliéru Liberec: Ing. Michal BROŽÁNEK
Zhotovitel: PRAGOPROJEKT
PRAGOPROJEKT, a.s., K Ryšánce 1668/16, 147 54 Praha 4

| | | | |
|---|---|---|---|
| Kraj: OLOMOUCKÝ | | Čís. zakázky: | 23–155–3 |
| Obec: VELKÝ TÝNEC, GRYGOV, MAJETÍN, KRČMAŇ, KOKORY | | Čís. akce: | 08–585 |
| Objednatel: EUROVIA CS, a.s. | | Datum: | 05/2025 |
| Akce: DÁLNICE D55 5501 OLOMOUC-KOKORY | | Formát: | 7xA4 |
| | | MP/Rev: | 1:1000 |
| Objekt: 190.1 SVISLÉ A VODOROVNÉ DOPRAVNÍ ZNAČENÍ | | Stupeň: | RDS / Rozpočet |
| Příloha: SITUACE DOPRAVNÍHO ZNAČENÍ - 2. ČÁST, ZMĚNA A | | Čís. přílohy: | 2.2 |