Ministerstvo dopravy
Odbor pozemních komunikací
přílohu k č. j. MD-7176-25/21-163-V

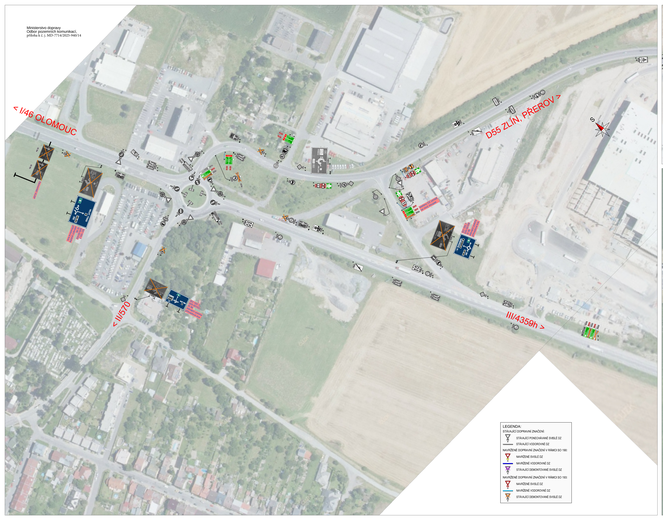

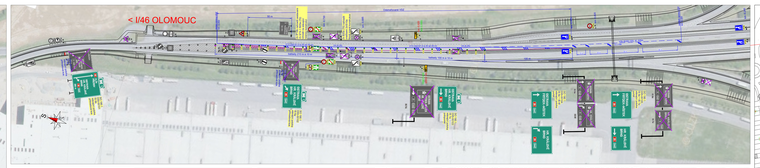

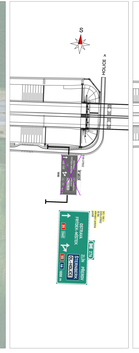

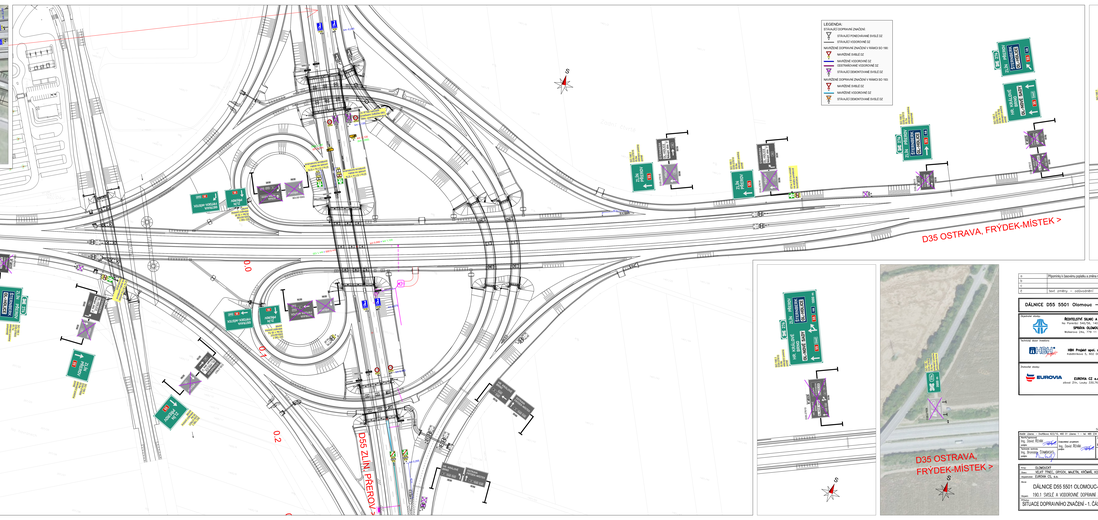

A	Přepracováno na textové podklady a změna na stavební délku	09/2025	
B			
C			
D			
	text změny	odpovědný	datum	podpis

DÁLNICE D55 5501 Olomouc – Kokory	Číslo výkresu: 190.1
Hlavní projektant: ROBSLOUP OLMÉ a SKAE s.r.o. na Trávníku 1, 779 00 Olomouc, CZ, IČO: 25379436, DIČ: CZ25379436 Kancelář: Olše, 739 61 Čeladná	Kontrola: Datum: Podpis:
Hlavní inž. projekt: HBH PROJEKT spol. s r.o. Nové sady 988/2, 602 00 Brno	Kontrola: Datum: Podpis:
Zadavatel výkresu: EUROVIA EUROVIA CZ a.s. Zámecká 1, Praha - Malá Strana, 118 00, CZ, IČO: 25-	Kontrola: Datum: Podpis:

Vypracovává systém S-JTSK, výškový systém Bpv

Hlavní inž.: Ing. Karel Brož	Vedoucí projektu: Ing. Petr Kříž	PRAGOPROJEKT a.s. Sokolovská 651/136, 186 00 Praha 8 - Karlín, IČO: 25793865, DIČ: CZ25793865	
Vyp.: Ing. Kristina Trapková	Kontr.: Ing. Martin Vlček		

Stupeň: DUR/DSP		Čís. zakáz.:	411-1101-1
Objekt: 5501 - Olomouc - Kokory		Datum:	09/2025
Zadavatel: EUROVIA CZ a.s.		Měřítko:	1:250
DÁLNICE D55 5501 OLOMOUC-KOKORY		Formát:	A3
Název: 190.1 SVISLÉ A VODOROVNÉ DOPRAVNÍ ZNAČKY		Číslo výkresu:	RDS
SITUACE DOPRAVNÍHO ZNAČENÍ - 1. ČÁST, ZMĚNA A		Nr. přílohy:	21

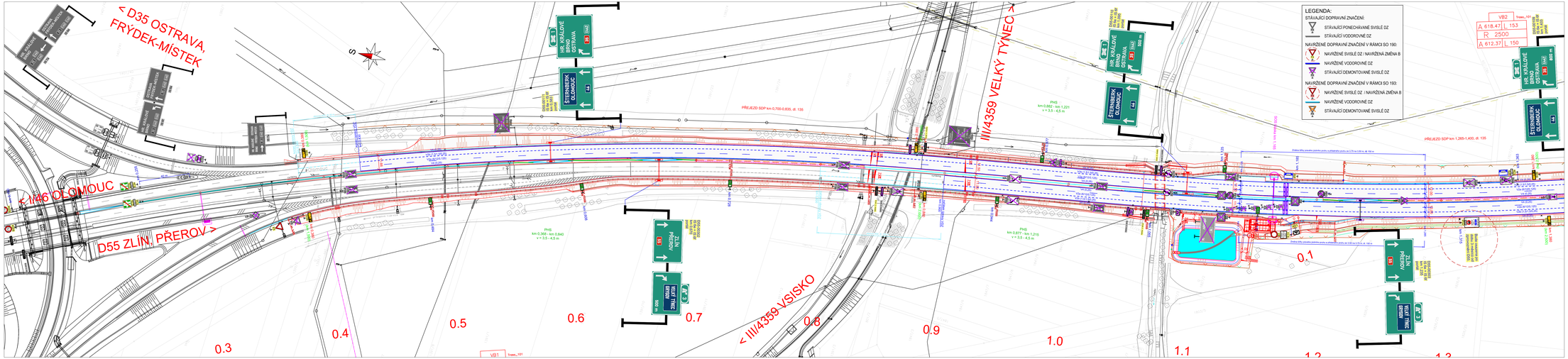

a	Připomínky k časovému poplatku a změna na ukončení dálnice	05/2025	
b	Přeznačení v MUK V. Týnec, Omezení tranzitu na I/646	11/2025	
c			
č	text změny – odůvodnění	datum	podpis

DÁLNICE D55 5501 Olomouc – Kokory

Číslo objektu: 190.1

Objednatel stavby:
ŘEDITELSTVÍ SILNIC A DÁLNIC
Na Pankráci 546/56, 140 00 Praha
SPRÁVA OLOMOUC
Wolkerova 24a, 779 11 Olomouc

Razítko:
Ověřil:
Datum: Podpis:

Technický dozor investora:
HBH Projekt spol. s r.o.
Kabátníkova 5, 602 00 Brno

Razítko:
Ověřil:
Datum: Podpis:

Zhotovitel stavby:
EUROVIA CZ a.s.
závod Zlín, Louky 330,763 02 Zlín

Razítko:
Ověřil:
Datum: Podpis:

Souřadnicový systém S–JTSK, Výškový systém Bpv

Ateliér Liberec – Dvořákova 623/10, 460 01 Liberec 1 – tel. 485 234 011, e-mail: mailbox@pragoprojekt.cz, ID datové schránky: 4ckf29d

Hlavní inženýr projektu: Ing. Daniel ŘEHÁK podpis:
Zodpovědný projektant: Ing. Daniel ŘEHÁK podpis:
Technické kontrola: Ing. Bronislav ŠTAMBASKÝ podpis:
Ředitel ateliéru Liberec: Ing. Michal BROŽÁNEK
Zhotovitel: PRAGOPROJEKT
PRAGOPROJEKT, a.s., K Ryšánce 1668/16, 147 54 Praha 4-

Kraj:	OLOMOUCKÝ	Čís. zakázky:	23–155–3
Obec:	VELKÝ TÝNEC, GRYGOV, MAJETÍN, KRČMAŇ, KOKORY	Čís. akce:	08–585
Objednatel:	EUROVIA CS, a.s.	Datum:	11/2025
Akce:	DÁLNICE D55 5501 OLOMOUC-KOKORY	Formát:	7xA4
		Měřítko:	1:1000
Objekt:	190.1 SVISLÉ A VODOROVNÉ DOPRAVNÍ ZNAČENÍ	Stupeň:	RDS / Množství
Příloha:	SITUACE DOPRAVNÍHO ZNAČENÍ - 2. ČÁST, ZMĚNA B	Čís. přílohy:	2.2

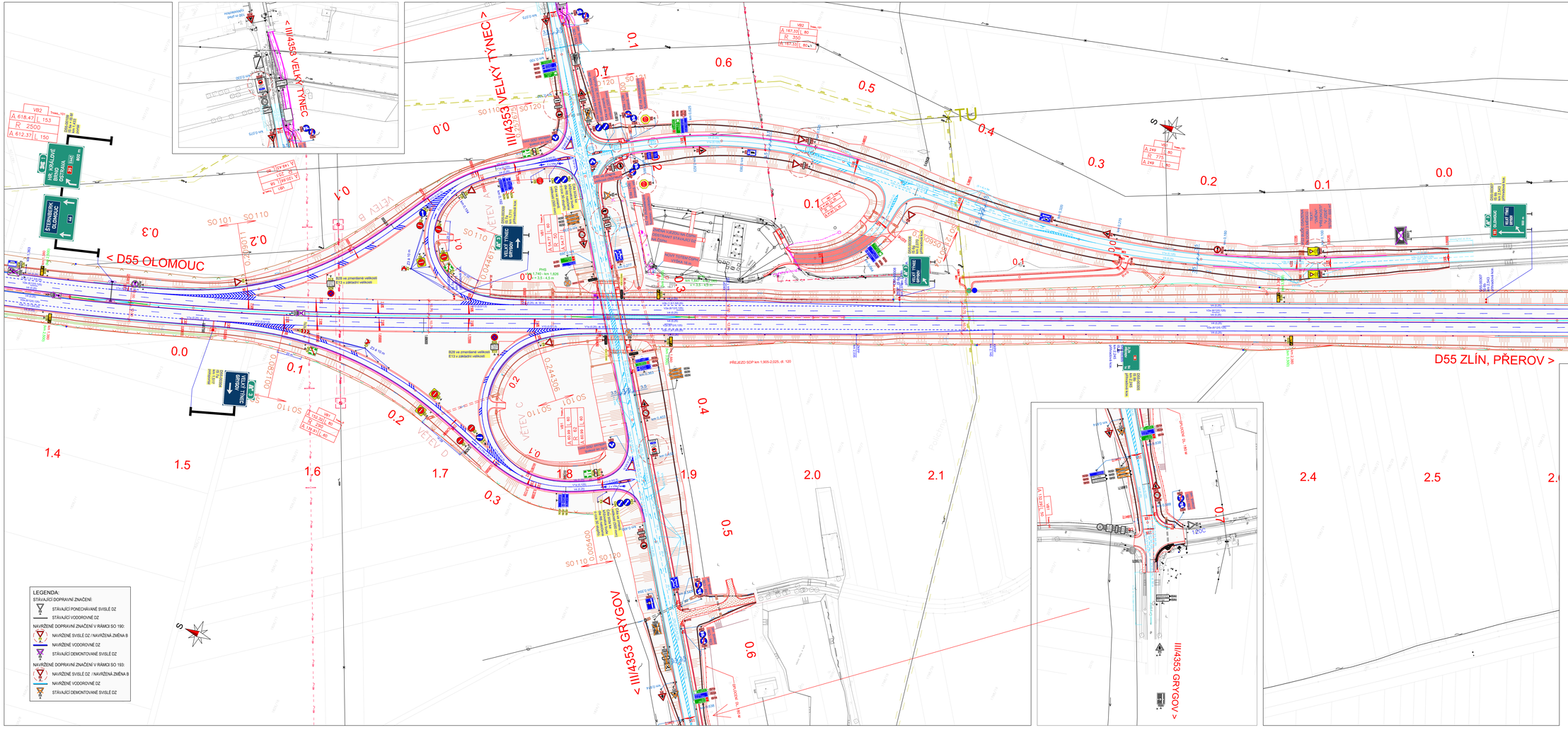

a	Připomínky k časovému poplatku a změna na ukončení dálnice	05/2025	
b	Přeznačení v MUK V. Týnec. Omezení tranzitu na II/646	11/2025	
c			
č	text změny – odůvodnění	datum	podpis

DÁLNICE D55 5501 Olomouc – Kokory

Číslo objektu: 190.1

Objednatel stavby:
ŘEDITELSTVÍ SILNIC A DÁLNIC
No Parkrbt 546/56, 140 00 Praha
SPRÁVA OLOMOUC
Wolkerova 24a, 779 11 Olomouc

Technický dozor investora:
HBH Projekt spol. s r.o.
Kaštýnkové 5, 602 00 Brno

Zhotovitel stavby:
EUROVIA CZ a.s.
závod Zlín, Louky 330,763 02 Zlín

Rozdělovník
Ověřil:
Datum: Podpis:

Souřadnicový systém S–JTSK, Výškový systém Bpv

Kancelář Liberec – Dvořákova 423/10, 460 01 Liberec 1 – tel. 485 234 511, e-mail: mailbox@l.pragoprojekt.cz, ID datové schránky: 4kii5b4

Hlavní inženýr projektu: Ing. David ŘEHÁK
podpis:
Technické kontrola: Ing. Bronislav STAMBASKÝ
podpis:
Zodpovědný projektant: Ing. David ŘEHÁK
podpis:
Ředitel ateliéru Liberec: Ing. Michal BOČÁNEK
Zhotovitel:
PRAGOPROJEKT
PRAGOPROJEKT, a.s., K Ryšánce 1668/16, 147 54 Praha 4

Kraj:	OLOMOUCKÝ	Čís. zakázky:	23–155–3
Okres:	VELKÝ TÝNEC, GRYGOV, MAJETÍN, KRČMAŇ, KOKORY	Čís. akce:	08–585
Objednatel:	EUROVIA CS, a.s.	Datum:	11/2025
Akce:	DÁLNICE D55 5501 OLOMOUC-KOKORY	Formát:	14xA4
		Měřítko:	1:1000
Objekt:	190.1 SVISLÉ A VODOROVNÉ DOPRAVNÍ ZNAČENÍ	Stupeň:	RDS
Příloha:	SITUACE DOPRAVNÍHO ZNAČENÍ - 3. ČÁST, ZMĚNA B	Čís. přílohy:	2.3

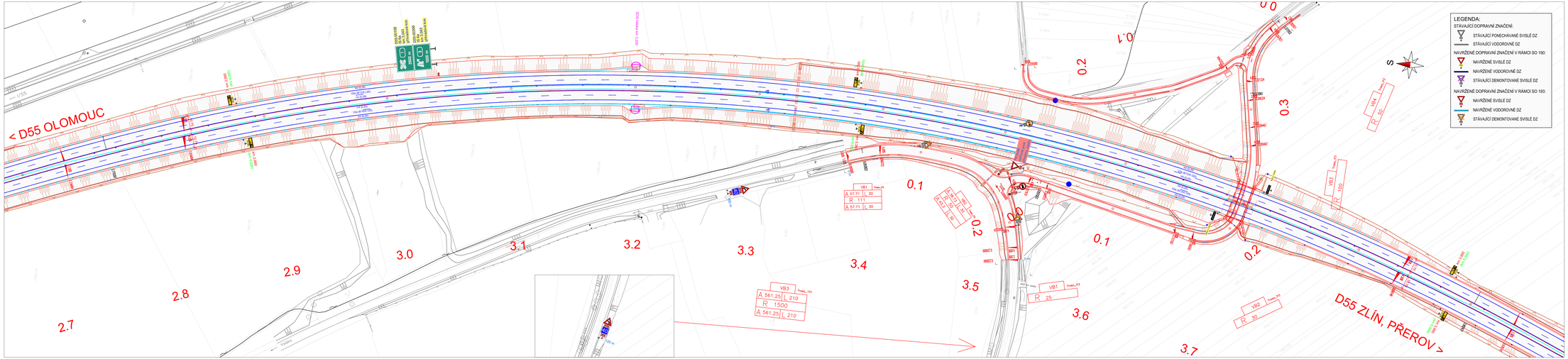

a			
b			
c			
č	text změny – odůvodnění	datum	podpis

DÁLNICE D55 5501 Olomouc – Kokory

Číslo objektu: 190.1

Objednatel stavby:
ŘEDITELSTVÍ SILNIC A DÁLNIC
Na Pankráci 546/56, 140 00 Praha
SPRÁVA OLOMOUC
Wolkerova 24a, 779 11 Olomouc
Razítko:
Ověřil:
Datum: Podpis:

Technický dozor investora:
HBH Projekt spol. s r.o.
Kabátníkova 5, 602 00 Brno
Razítko:
Ověřil:
Datum: Podpis:

Zhotovitel stavby:
EUROVIA CZ a.s.
závod Zlín, Louky 330,763 02 Zlín
Razítko:
Ověřil:
Datum: Podpis:

Souřadnicový systém S–JTSK, Výškový systém Bpv

Ateliér Liberec – Dvořákova 623/10, 460 01 Liberec 1 – tel. 485 234 011, e-mail: mailbox@pragoprojekt.cz, ID datové schránky: 4bi97ef

Hlavní inženýr projektu: Ing. Daniel ŘEHÁK
podpis:
Zodpovědný projektant: Ing. David ŘEHÁK
podpis:
Technická kontrola: Ing. Bronislav STAMBASKIS
podpis:
Ředitel ateliéru Liberec: Ing. Michal BOČÁNEK
Zhotovitel: PRAGOPROJEKT
PRAGOPROJEKT, a.s., K Ryšánce 1668/16, 147 54 Praha 4-

Kraj:	OLOMOUCKÝ	Čís. zakázky:	23–155–3
Obec:	VELKÝ TYNEČ, GRYGOV, MAJETÍN, KRČMAŇ, KOKORY	Čís. akce:	08–585
Objednatel:	EUROVIA CS, a.s.	Datum:	11/2024
Akce:	DÁLNICE D55 5501 OLOMOUC-KOKORY	Formát:	7xA4
		Měřítko:	1:1000
Objekt:	190.1 SVISLÉ A VODOROVNÉ DOPRAVNÍ ZNAČENÍ	Stupeň:	RDS / Rozpočet
Příloha:	SITUACE DOPRAVNÍHO ZNAČENÍ - 4. ČÁST	Čís. přílohy:	2.4

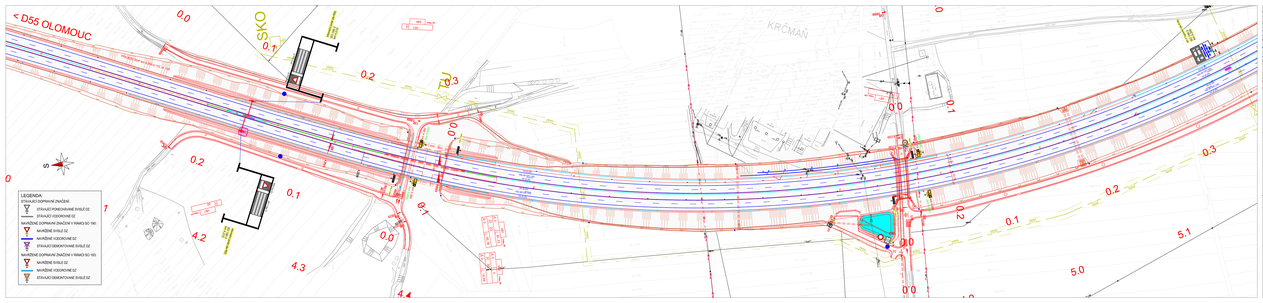

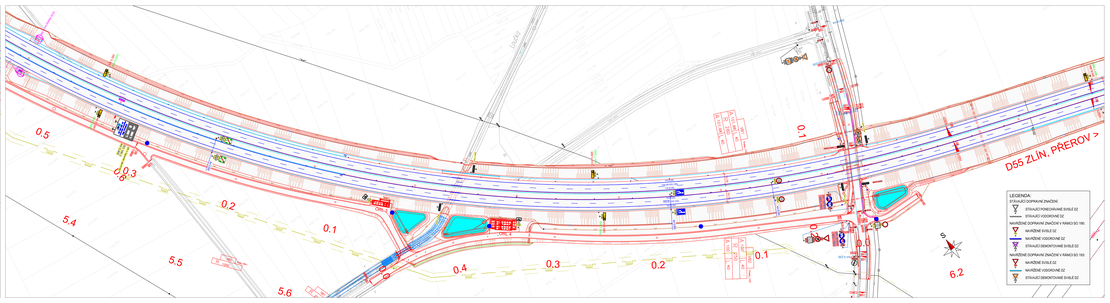

4			
3			
2			
1	text změny – odůvodnění	datum	podpis

DÁLNICE D55 5501 Olomouc – Kokory

Číslo výkresu: **190.1**

Objednatel stavby: ŘEDITELSTVÍ SILNIC A DÁLNIC, Na Pankráci 546/56, 140 00 Praha – SPRÁVA SLOMOUC, Rolandova 2842, 779 11 Olomouc

Hlavní projektant projektu: HBH Projekt spol. s r.o., Vídeňská/Kounicova 5, 602 00 Brno

Zhotovitel stavby: EUROVIA – EUROVIA CZ a.s., závod Zlín, Louky 330,763 02 Zlín

Hlavní inženýr projektu: Ing. David BIČÍKOVÁ

Vedoucí projektu: Ing. David Bičík

Vedoucí výkresu: Ing. Bronislav Chabičovský, Jiří Bičík

Vypracoval: Ing. Michal BIČÍKOVÁ

Technická kancelář: PRAGOPROJEKT, a.s., Sokolská 1960/45, 702 00 Ostrava

Stupeň:	DUSP	Zak. číslo:	A3-135-3
Kraj:	OLOMOUCKÝ	Č. výr.:	08-2023
Objekt:	SO 190 - Vyhl.	Datum:	12/2023
Část:	DÁLNICE D55 5501 OLOMOUC-KOKORY	Měřítko:	1:1000
Název:	190.1 SVISLÉ a VODÍCÍ DOPRAVNÍ ZNAČENÍ	Formát:	RDS
	SITUACE DOPRAVNÍHO ZNAČENÍ - 5. ČÁST	Č. výkresu:	2.5

a	Připomínky k časovému poplatku a změna na ukončení dálnice	05/2025	
b	Přeznačení v MUK V. Týnec. Omezení tranzitu na B646	11/2025	
c			
č	text změny – odůvodnění	datum	podpis

DÁLNICE D55 5501 Olomouc – Kokory

Číslo objektu 190.1

Objednatel stavby:
ŘEDITELSTVÍ SILNIC A DÁLNIC
Na Pankráci 546/56 ; 145 00 Praha
SPRÁVA OLOMOUC
Wolkerova 24a, 779 11 Olomouc
Razítko:
Ověřil: Datum: Podpis:

Technický dozor investoru:
HBH Projekt spol. s r.o.
Kaštanlíkova 5, 602 00 Brno
Razítko:
Ověřil: Datum: Podpis:

Zhotovitel stavby:
EUROVIA CZ a.s.
závod Zlín, Louky 330,763 02 Zlín
Razítko:
Ověřil: Datum: Podpis:

Souřadnicový systém S–JTSK, Výškový systém Bpv

Hlavní Liberec – Dvořákova 637/70, 460 01 Liberec 1 – tel. 485 234 311, e-mail: mailbox@pragoprojekt.cz, ID datové schránky: 4ub54

Hlavní inženýr projektu: Ing. David ŘEHÁK	Odpovědný projektant: Ing. David ŘEHÁK	Ředitel ateliéru Liberec: Ing. Michal BOŽÍNEK	PRAGOPROJEKT
Technický kontrolor projektu: Ing. Bronislav TOMBEROVÁ			PRAGOPROJEKT, a.s. K Ryšánce 1668/16, 147 54 Praha 4
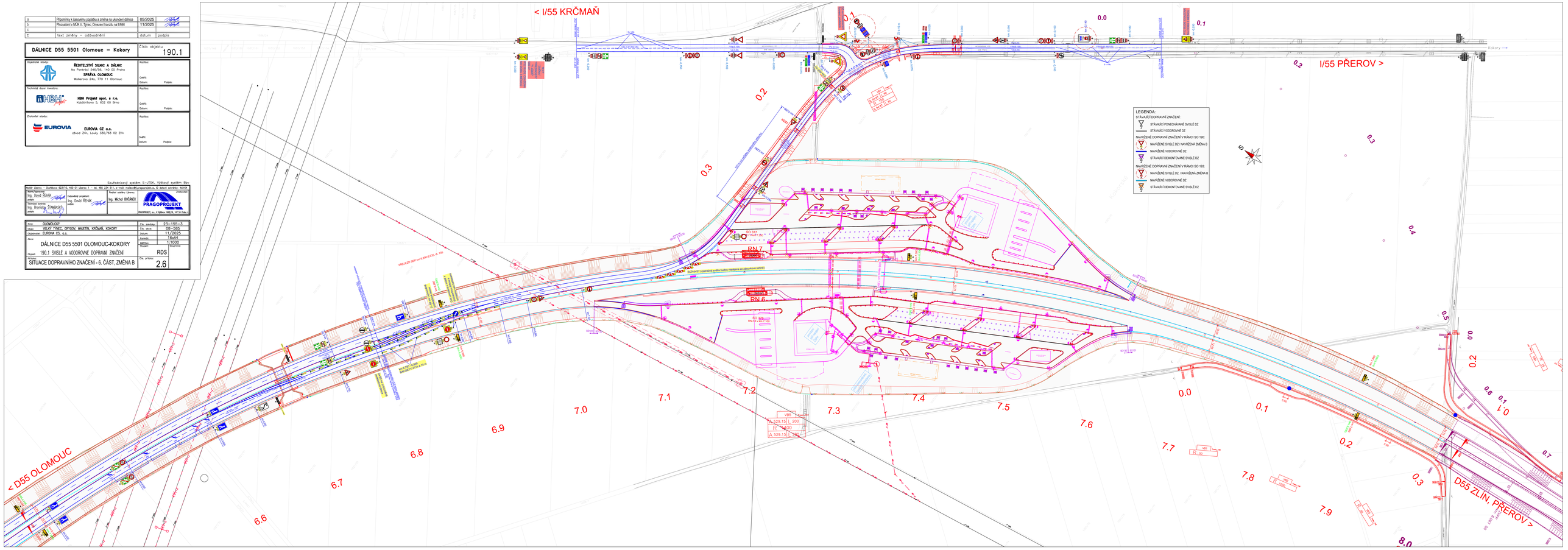
Kraj:	OLOMOUCKÝ	Zk. zakázky:	23–155–3
Obec:	VELKÝ TÝNEC, GRYGOV, MAJETÍN, KRČMAŇ, KOKORY	Zk. akce:	08–585
Objednatel:	EUROVIA, CS, a.s.	Datum:	11/2025
		Formát:	16xA4
Akce:	DÁLNICE D55 5501 OLOMOUC-KOKORY	Měřítko:	1:1000
		Stupeň:	RDS
Objekt:	190.1 SVISLÉ A VODOROVNÉ DOPRAVNÍ ZNAČENÍ	Stupeň:	
Příloha:	SITUACE DOPRAVNÍHO ZNAČENÍ - 6. ČÁST, ZMĚNA B	Č. přílohy:	2.6