Mimoměrné digitaly
Odbor geodetických katastrálních
příloha č.1 j. MO-17134/2021-940/4

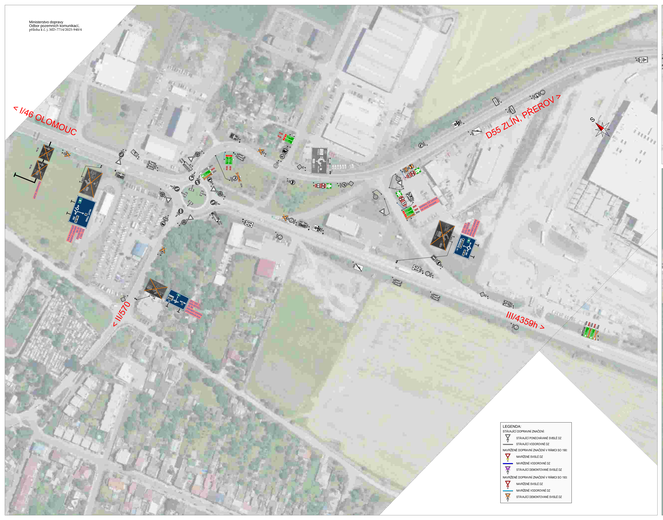

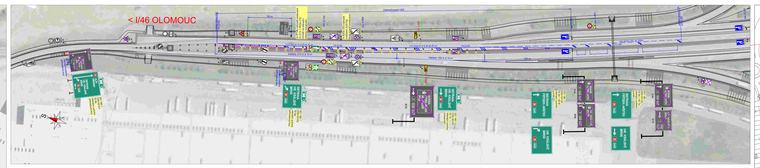

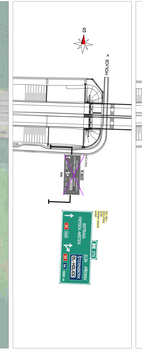

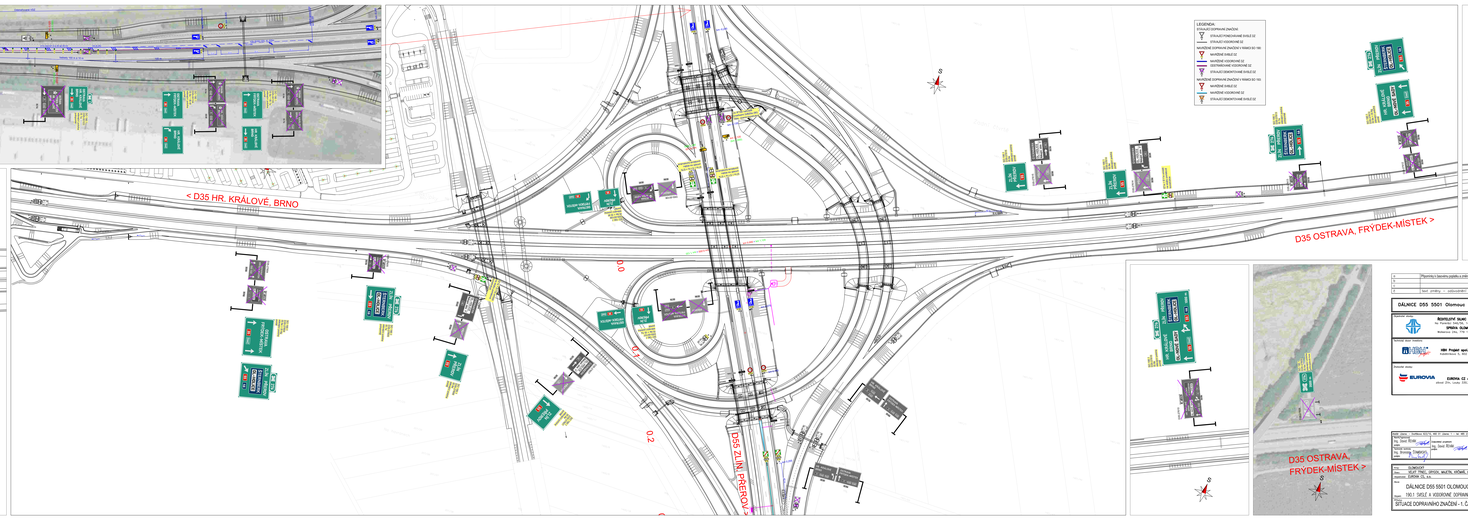

A	Přepracováno na textové přílohy	09/2025	
B			
C			
D	text změny	odpovědný	datum podpis

DÁLNICE D55 5501 Olomouc – Kokory

Číslo zakázky:	190.1
Stupeň:	DSP
Datum:	
Kraj:	
Měřítko:	
Formát:	
Číslo výkresu:	
Datum:	
Kraj:	
Měřítko:	
Formát:	

Hlavní inženýr projektu: ROBSLEPP SILNIČ. A MOST. Ing. Pavel Robslepp, Dr. Fibiry 1, 779 00 OLOMOUC, Brněnská 1004, 709 00 Ostrava

Hlavní inženýr dopravního projektu: HBH PROJECT MORAVA s.r.o. Ing. Petr Hanzlík, Dr. Fibiry 1, 779 00 Olomouc

Zodpovědný projektant: EUROVIA CZ a.s. Ing. Jan Kaňka, Hlavní 130, 252 42 Jesenice

Vypracováno podle TP 075 - Měření dopravního značení

Hlavní inž.:	Ing. Pavel Robslepp	Hlavní inž. dopr. zn.:	Ing. Petr Hanzlík
Vyp. Ing. Bohuslav Sedlák		Hlavní inž. projektu:	Ing. Jan Kaňka
Kontr. Ing. Bohuslav Sedlák		Zod. projektant:	Ing. Bohuslav Sedlák

PRASOPROJEKT OSTRAVA

Zak.:	SUMMIT	Zak. číslo:	171-1101-1
Stupeň:	DUR, DSP, PDPS, VP, DTIS, RDS	Zak. číslo:	18-1206
Objednatel:	EUROVIA CZ, a.s.	Zak. číslo:	18-1207
		Zak. číslo:	18-1208
		Zak. číslo:	18-1209
Název:	DÁLNICE D55 5501 OLOMOUC-KOKORY	Zak. číslo:	18-1210
Část:	190.1 SVISLÉ A VODOROVNÉ DOPRAVNÍ ZNAČKY	Stupeň:	RDS
Výkres:	SITUACE DOPRAVNÍHO ZNAČENÍ - 1. ČÁST, ZMĚNA A	Č. výkresu:	21

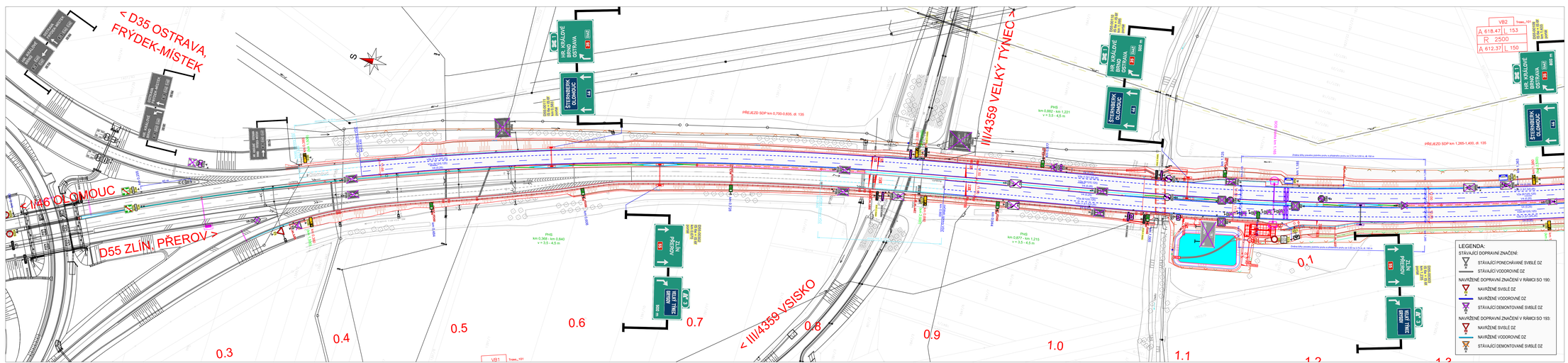

a	Připomínky k časovému poplatku a změna na ukončení dálnice	05/2025	
b			
c			
č	text změny – odůvodnění	datum	podpis

DÁLNICE D55 5501 Olomouc – Kokory

Číslo objektu: **190.1**

Objednatel stavby:
ŘEDITELSTVÍ SILNIC A DÁLNIC
Na Pankráci 546/56, 140 00 Praha
SPRÁVA OLOMOUC
Wolkerova 24a, 779 11 Olomouc

Razítko: Ověřil: Datum: Podpis:

Technický dozor investora:
HBH Projekt spol. s r.o.
Kabátníkova 5, 602 00 Brno

Razítko: Ověřil: Datum: Podpis:

Zhotovitel stavby:
EUROVIA CZ a.s.
závod Zlín, Louky 330,763 02 Zlín

Razítko: Ověřil: Datum: Podpis:

Souřadnicový systém S–JTSK, Výškový systém Bpv

Ateliér Liberec – Dvořákova 623/10, 460 01 Liberec 1 – tel. 485 234 011, e-mail: mailbox@pragoprojekt.cz, ID datové schránky: 4ckf24

Vedoucí projektu: Ing. Daniel ŘEHÁK podpis:
Zodpovědný projektant: Ing. Daniel ŘEHÁK podpis:
Technické kontrola: Ing. Bronislav STAMBASKÝ podpis:
Ředitel ateliéru Liberec: Ing. Michal BROŽÁNEK
Zhotovitel: PRAGOPROJEKT
PRAGOPROJEKT, a.s., K Ryšánce 1668/16, 147 54 Praha 4

Kraj: OLOMOUCKÝ		Čís. zakázky:	23–155–3
Obec: VELKÝ TÝNEC, GRYGOV, MAJETÍN, KRČMAŇ, KOKORY		Čís. akce:	08–585
Objednatel: EUROVIA CS, a.s.		Datum:	05/2025
Akce: DÁLNICE D55 5501 OLOMOUC-KOKORY		Formát:	7xA4
		MP/Rev:	1:1000
Objekt: 190.1 SVISLÉ A VODOROVNÉ DOPRAVNÍ ZNAČENÍ		Stupeň:	RDS / Rozpočet
Příloha: SITUACE DOPRAVNÍHO ZNAČENÍ - 2. ČÁST, ZMĚNA A		Čís. přílohy:	2.2