SITUACE DOPRAVNÍHO ZNAČENÍ
1 : 500

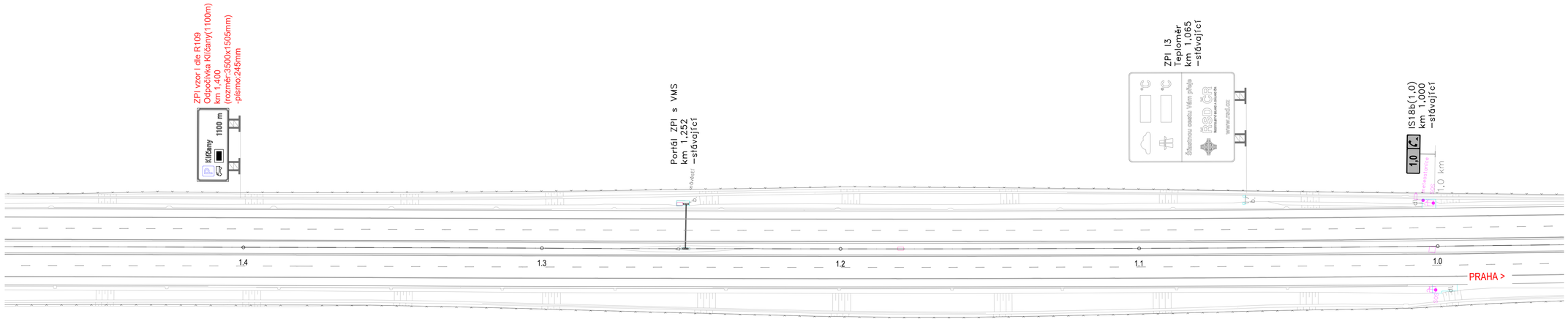

a	Změna značky ZPI dle R 109 - vzor I a jejího umístění	21.5.2025	
b			
c			
č.	Text změny - odůvodnění:	Datum:	Podpis:

Název stavby:

D8 ROZŠÍŘENÍ ODPOČÍVKY KLÍČANY
KM 2,85 - PRAVÁ STRANA

Číslo objektu: 190

Objednatel stavby:

ŘSD

Ředitelství silnic a dálnic s. p.
Čerčanská 2023/12
140 00 Praha 4 - Krč

Razítko:

Kontroloval:
Datum: Podpis:

Zhotovitel stavby:

STRABAG

STRABAG SIS a.s.
Kačírkova 9824
158 00 Praha 5 - Jinonice

Kontroloval:
Datum: Podpis:

Generální projektant:

STRABAG

STRABAG a.s.
Kačírkova 9824
158 00 Praha 5 - Jinonice

Razítko:

Kontroloval: Ing. Jan Vorel (HIP)
Datum: Podpis:

JTSK Bpv

Zpracovatel SO:

STRABAG

STRABAG a.s.
Kačírkova 9824
158 00 Praha 5 - Jinonice

Vypracoval	Ing. A. Ondovčáková		Datum	05/2025
Zodpovědný projektant	Ing. Jan Vorel		Stupeň	RDS
Technická kontrola	Ing. Jan Vorel		Měřítko	1:500

Objekt:

SO 190 - Dopravní značení

Příloha:

Situace dopravního značení dálnice

Číslo přílohy: 2.2a

Paré: