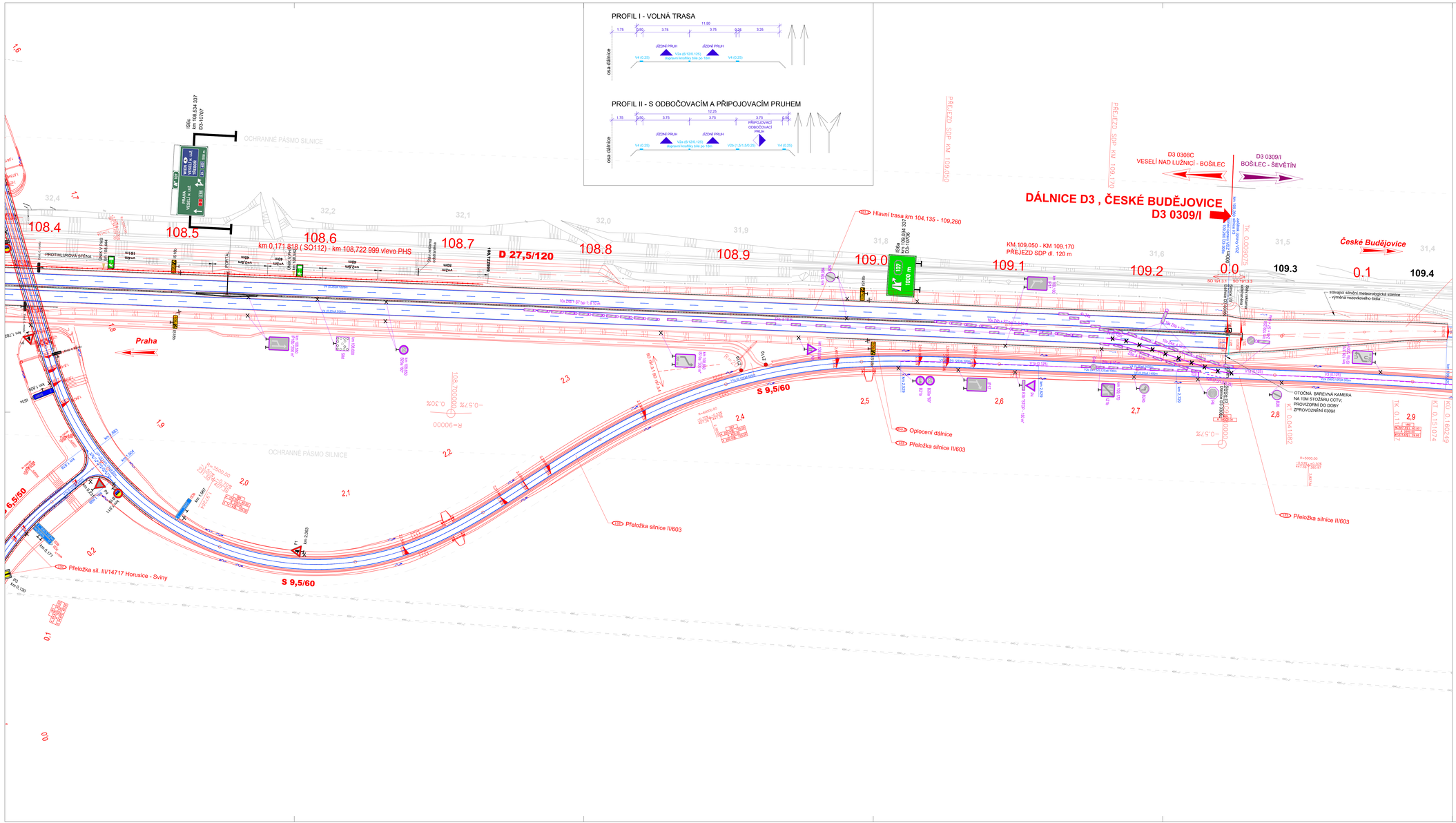

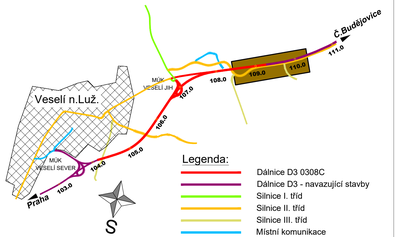

Legenda:

- Dálnice D3 0308C
- Dálnice D3 - navazující stavby
- Silnice I. tříd
- Silnice II. tříd
- Silnice III. tříd
- Místní komunikace

Legenda:

- stávající zvláštní
- nové navržené hrany
- stávající vodorovné dopr. značení
- nové vodorovné dopr. značení
- VDZ přechodné před dokončením úseku D3 0309-I
- nová svodidlo

SDZ stávající, rušené, rušené + jiných SO, nové

SDZ přechodné před dokončením úseku D3 0309-I

STÁVAJÍCÍ ZNAČKY NA HLAVNÍ TRASY SE VŠECHNY RUŠÍ

STAVAJÍCÍ INŽ. SÍTĚ :

- středotlaký plynovod
- vysokotlaký plynovod
- sdělí kabel Telefónica O2
- vodovod
- sdělí kabel O2 - Telematika
- vedení VN - nadzemní
- vedení VVN - nadzemní
- vedení NN - nadzemní

OCHRANNÁ PÁSMA :

- OP vedení VN 110kV (15m od krajního vodiče)

OSTATNÍ:

- katastrální mapa
- související objekty
- 191.3 (čísla stavebních objektů)

Ministerstvo dopravy
Odbor pozemních komunikací
Příloha k č. j. 328/2017-120-RD/5

ZAJIŠTĚNÍ STÁVAJÍCÍHO PROVOZU NA NAVAZUJÍCÍ KOMUNIKACE BUDE S OHLEDEM NA ZAHÁJENÍ STAVBY D3 0309-I ŘEŠENO V RÁMCI SAMOSTATNÉHO PROVIZORIA A BUDE PŘEDMĚTEM DALŠÍCH JEDNÁNÍ

a			
b			
c			
č	text změny – odůvodnění	datum	podpis

DÁLNICE D3 – 0308C – VESELÍ NAD LUŽNICÍ – BOŠILEC

Číslo objektu: 191.3.1

Objednatel stavby:

ŘEDITELSTVÍ SILNIC A DÁLNIC ČR
Na Pankráci 56, 145 05 Praha 4

Rozdělovník:

Ověřil:
Datum: Podpis:

Zhotovitel stavby

STRABAG
EUROVIA VINCI

SDRUŽENÍ STRABAG – EUROVIA – D3 VESELÍ – BOŠILEC

STRABAG a.s.
Oddělený závod České Budějovice
Vrbenská 31, 370 06
České Budějovice

EUROVIA CS, a. s.
závod 3 – Praha
Nedokončená 1332, 198 00
Praha 9 – Kyje

Rozdělovník:

Ověřil:
Datum: Podpis:

Koordinátor RDS:

PUDIS

PUDIS a.s.
Nad Vodovodem 2/3258, 100 31
Praha 10

Rozdělovník:

Ověřil:
Datum: Podpis:

Souřadnicový systém JTSK — Výškový systém Bpv

PUDIS

projektová, průzkumná a konzultační společnost

PUDIS a.s., Nad Vodovodem 2/3258, 100 31 Praha 10
tel.: +420 274 776 645, fax: +420 274 778 656, www.pudis.cz, info@pudis.cz

Vypracoval: Bc. Markéta Hobolová	Hlavní inženýr projektu: Ing. Michal Turek	Rozdělovník:
	Manažer projektu: Ing. Zdeňka Bolehovská	
Odpovědný projektant: Ing. Michal Turek	Ředitel společnosti: Ing. Martin Höfler	
Číslo zakázky: 1–0308–0001–03	Datum: 21.08.2017	

Akce: Dálnice D3 – 0308C VESELÍ NAD LUŽNICÍ – BOŠILEC	Měřítko: 1:1000	Formát: 12x A4	
	Stupeň: RDS		Souprava:
Příloha: SO 191.3.1 – Dopravní značení dálnice D3 Situace DZ km 108,550 – 109,260	Číslo přílohy: 2.5		