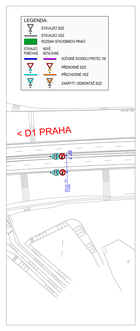

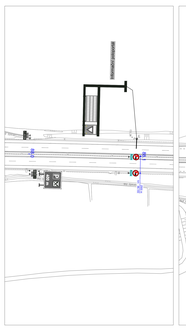

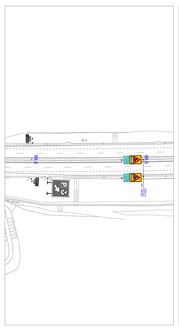

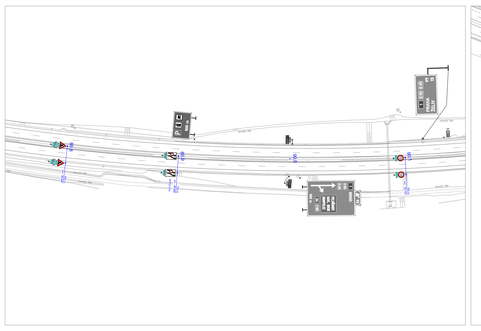

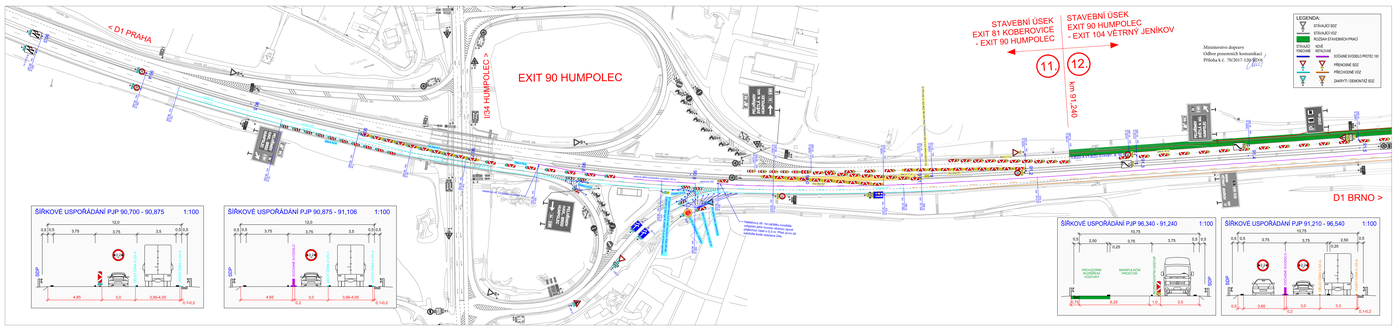

4			
3			
2			
1			
0	text změny – odsouhlasit	datum	podpis

D1 MODERNIZACE – ÚSEK 12
EXIT 90 HUMPOLEC – EXIT 104 VĚTRNÝ JENÍKOV

Číslo zakázky: SO 12-172.1

Objednatel stavby:
NÁRODNÍ DOPRAVNÍ INFRASTRUKTURA A SAL.INC CR
ŘEDITELSTVÍ SILNIC A DÁLNIC ČR
Na Pankráci 56, 145 05 Praha 4
Ref.No.:
Kontrolovaal: Podpis:

Hlavní inženýr stavby:
OHL ŽS
CONSTRUCTION GENERALI
geosan GROUP
Czech Nature Crystal
IČO: 25961 630/4/B2
U Pošmanky 23, 170 00 Praha 7
Tel/fax: 5 p.o. Craftsmen Generali
Jiří Mikulík 415, Ostrov Čl. 681 00 Vsetín
GEOSAN GROUP, a.s.
U Nemocnice 430, 280 02 Kolín II
SP Sine Mikko Stroy
Mr. Sergejevae vi., Mikoke
Mikoke oblast
Nejvyšší Kraschnikov
Ref.No.: Hlavní inženýr stavby: MSL
Kontrolovaal: Podpis:

Zodpovědný projektant:
PUDIS
PUDIS, a.s.
Nad Vodovodem 2/2258,
100 00 Praha 10 - Vršovice
+420 274 775 640, info@pudis.cz,
IČ: 452 73 991, DIČ: CZ45273991
Ref.No.:
Kontrolovaal: Podpis:

Zodpovědný projektant JPM:
GEPAS
GEPAS CS, spol. s r.o.
Sadová 5, 502 00 Hradec
+420 545 219 433, gepas@gepas.cz, www.gepas.cz
IČ: 416 32 391, DIČ: CZ41632391
Ref.No.:

Hlavní inženýr projektu:
ZDRUŽ. HUMPOLEC
Kontrolovaal:
ZDRUŽ. HUMPOLEC

Hlavní inženýr projektu:
Ing. Bronislav STAMBORSKÝ
Číslo zakázky:
2012/0417
Kontrolovaal:
ZDRUŽ. HUMPOLEC

Stupeň: DUR
Datum: 11/2018

D1 MODERNIZACE – ÚSEK 12
EXIT 90 HUMPOLEC – EXIT 104 VĚTRNÝ JENÍKOV

DIO – ETAPA 2.A

SITUACE DIO ETAPA 2.A – ČÁST 1

Měřítko: 1:1000
Formát: 1 x A0
Stupeň: RDS
Stupnice:
Číslo přílohy: 1