Příloha k č. j. MD-31862/2026-940/5 ze dne 5. 6. 2026, část 2 (montáž nosníků SO 203, fáze 2)

Přechodné dopravní značení bude provedeno a umístěno v souladu s PPK–PRE a Příručkou pro označování pracovních míst na dálnicích, 1. dílem
Při výstavbě DIO se využijí příslušná schémata z 2. dílu (DM 210, DK 237, DK 247, DK 620)

MLDŘ viz stanovení PÚP a užití ZPI č.j.: MD-40164/2025-940/4 ze dne 15.7.2025

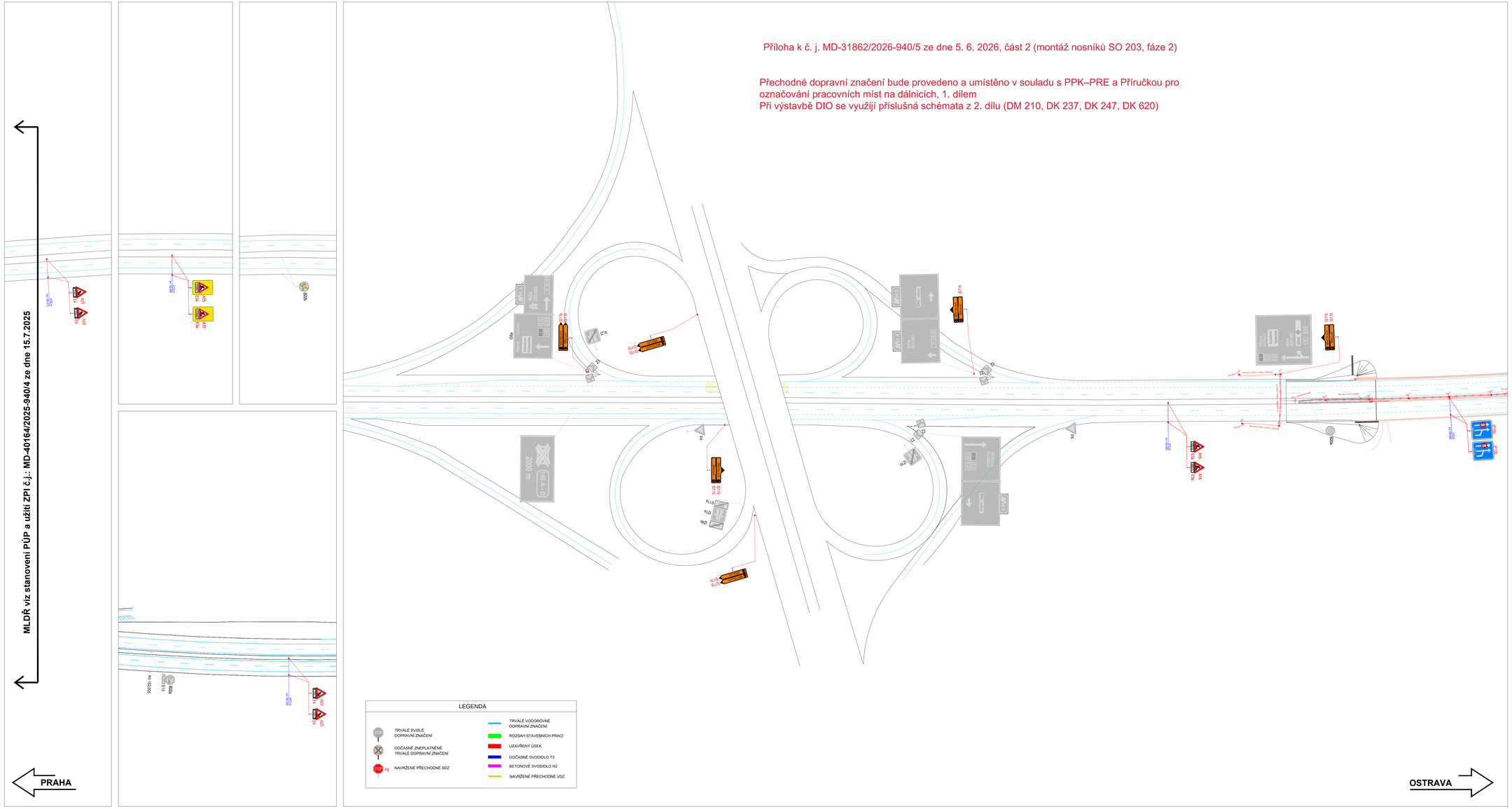

a			
b			
c			
č	text změny – odůvodnění	datum	podpis

Název stavby: D1 01191.A MÚK BRNO - JIH

Číslo objektu: SO 180

Objednatel stavby: ŘEDITELSTVÍ SILNIC A DÁLNIC s. p.
Čerčanská 2023/12, Krč, 140 00 Praha 4

Rozdělovník:

Kontroloval: Datum: Podpis:

Zhotovitel stavby: Společnost D1 MÚK Brno jih, OHLA ŽS - SWIETELSKY - HOCHTIEF

Společník č. 1: OHLA ŽS, a.s.
Tuřanka 1554/115 b, Slatina, brno, 627 00
IČO:

Společník č. 2: Swietelsky stavební s.r.o.
Prabská tř. 495/58, České Budějovice, 370 04
IČO:

Společník č. 2: HOCHTIEF CZ a.s.
Plzeňská 16/3217, Prah 5, 150 00
IČO:

Rozdělovník:

Kontroloval: Datum: Podpis:

Zpracovatel RDS, DIO: GEFAB CS, spol. s r.o.
Švédská 5, 620 00 Brno
+420 545 219 433; gefab@gefab.cz; www.gefab.cz
IČO: 416 22 901; DIČ: CZ41602901

Ing. Kateřina Cisařová	Richard Peška	Richard Peška
vypracoval:	Zodpovědný projektant:	kontroloval:

Číslo zakázky:	-
VP (HIP):	Peška
Stupeň:	RDS
Datum:	7/2025
Formát:	-
Měřítko:	-

Název stavby: D1 01191.A MÚK BRNO - JIH

Objekt: Dopravně inženýrské opatření

Příloha: Situace DIO - Etapa II.A.3 - dálnice D1 osazení nosníků SO 203 - fáze 2

Číslo přílohy: II.A.3

Souprava:

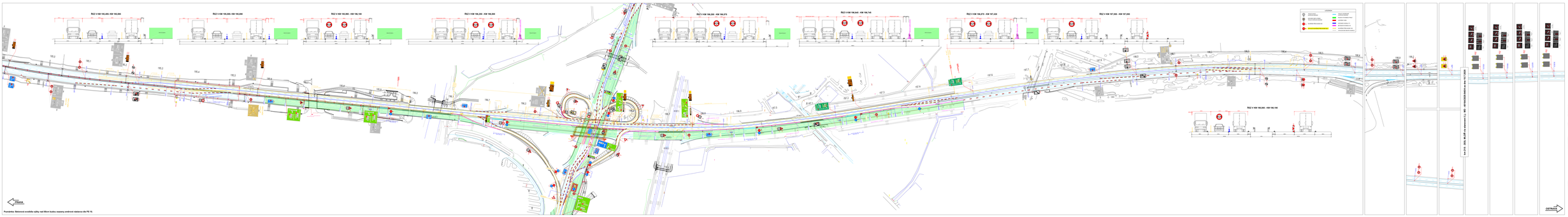

Poznámka: Betonová svodidla výplny nad tělem budou osazeny svrchních nástavce dle PS 10.

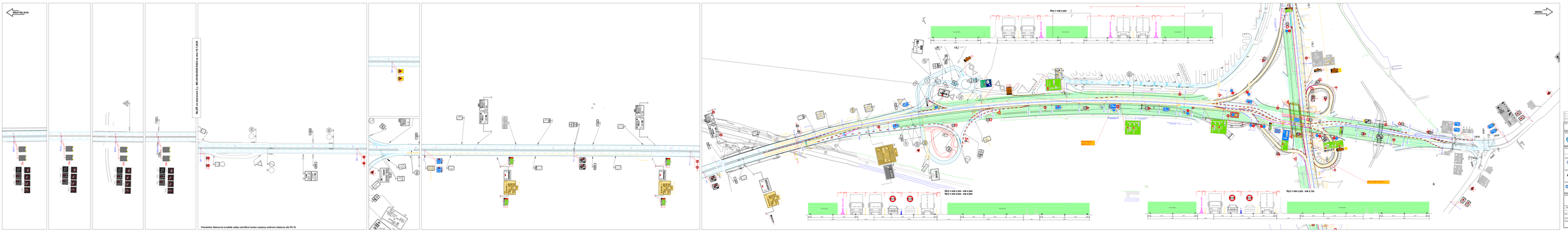

Poznámka: Betonová svodidla výšky nad 80cm budou osazeny směrové nástavce dle PS 10.