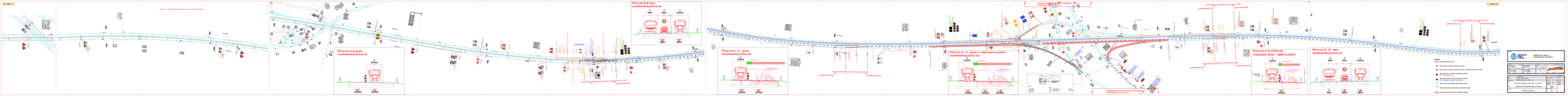
Příčný řez B-B' vlevo
charakteristický příčný řez
Příčný řez A-A' vpravo
charakteristický příčný řez
Příčný řez A'-A' vpravo (s odbočovacím pruhem)
charakteristický příčný řez
Příčný řez D-D' ETAPA IA1
KYJEVSKÁ VĚTEV - SMĚR SLAVKOV
Příčný řez B'-B' vlevo
charakteristický příčný řez
LEGEND
ZNAČKY
Stavební
Dopravní
Inženýrské
Ostatní
Stavebně technické
Dopravně technické
Inženýrské
Ostatní
Stavebně technické
Dopravně technické
Inženýrské
Ostatní
Stavebně technické
Dopravně technické

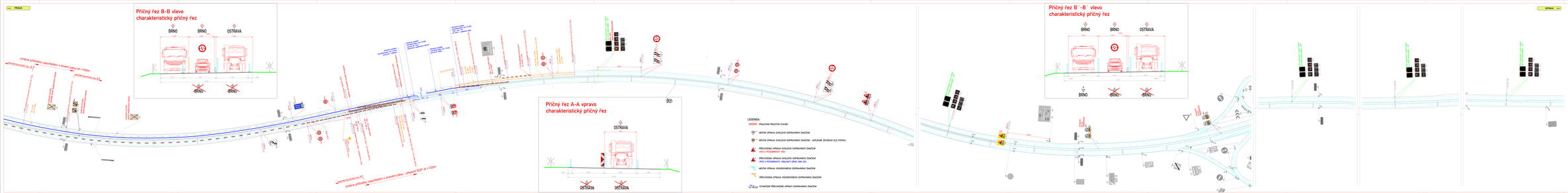

Objednatel:	Ředitelství silnic a dálnic a. s. Čerňovská 2020/12, 140 00 Praha 4		
Zhotovitel:	SMP CONSULT a.s. Nové Sídliště 2, 460 01 Liberec 1	Ing. Petr Čtvrtník tel. 725 331 411	ZAKRKOM
Hlavní inženýr projektu:	Ing. Petr Čtvrtník	Ing. Petr Čtvrtník	
Projektant:	SMP CONSULT a.s.	Ing. Petr Čtvrtník	

Stupeň:	DOPRAVNÍ OPATŘENÍ	Číslo akce:	5 9 1 2 0 0 0
Název akce:	D1 Opava - Ostravský - stavba A	Číslo stavby:	5 9 1 2 0 0 0
Místo:	D1 Opava vybraných úseků AFS v km 199-211	Datum:	10/2021
Část:	DOPRAVNÍ OPATŘENÍ BĚHEM VÝSTAVBY	Měřítko:	RDS
Název:	BYPASS - ETAPA IA	Číslo:	2.2

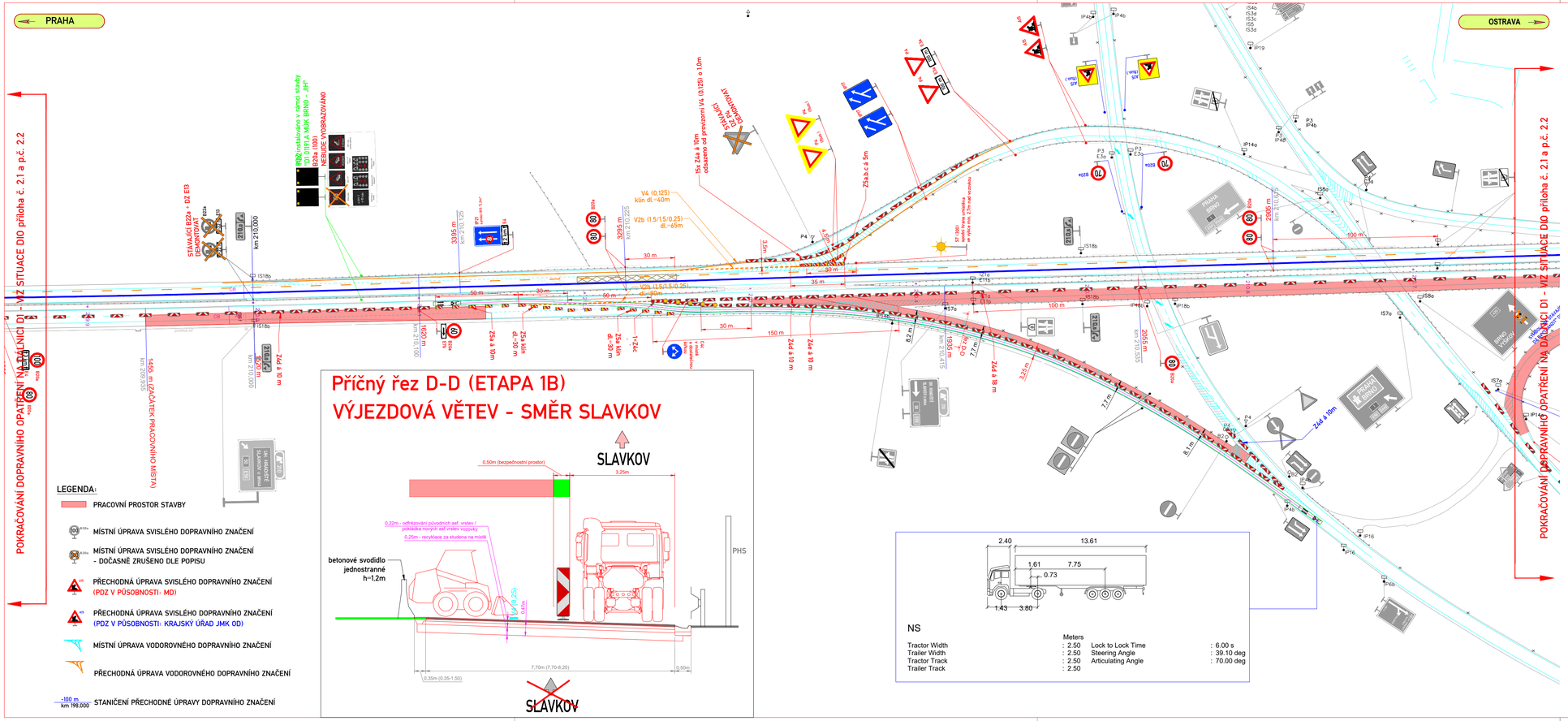
PRAHA
OSTRAVA
POKRAČOVÁNÍ DOPRAVNÍHO OPATŘENÍ NA DÁLNICI D1 - VIZ SITUACE DIO příloha č. 2.1 a p.č. 2.2
POKRAČOVÁNÍ DOPRAVNÍHO OPATŘENÍ NA DÁLNICI D1 - VIZ SITUACE DIO příloha č. 2.1 a p.č. 2.2
STÁVAJÍCÍ B22a + IZ E13 OBJEVUJE SE POZ.
B20 nestálováno v rámci stavby "D1 0191A MUK BRNO - JIH" B20a (100) NEBUDE VYGRAZOVÁNO
SVÁLKU SE ODSTRANÍ
15x Zd4 a 10m odstranit po provizoru V4 (0,125) o 1,0m
Zk3a/c a 5m
V4 (0,125) klín dL=40m
V2b (1,5/1,5/0,25) dL=45m
V2b (1,5/1,5/0,25) dL=90m
Zd4 a 10 m
Zd4 a 18 m
Zd4 a 10m
Zd4 a 10m
Zk4 a 10 m
Zk4 a 90m dL=90 m
Zk4 a 60m dL=30 m
Zk4 a 90m
Zk4 a 10 m
Zk4 a 10 m
Zk4 a 10

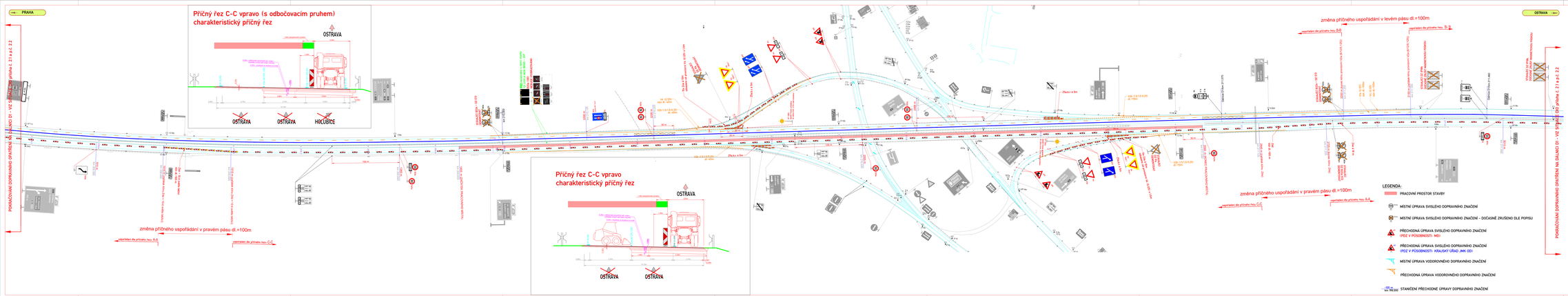

Zhotovitel:

ŘEDITELSTVÍ SILNIC A DÁLNIC

Ředitelství silnic a dálnic s. p.
Čerčanská 2023/12, 140 00 Praha 4

ZNAKOM s.r.o. – OLOMOUCKÁ 1177/178, 627 00 BRNO, TEL: 602 532 715, ZNAKOM@ZNAKOM.CZ			
Hlavní inženýr projektu: Josef ŠKULEX	Odpovědný projektant: Josef ŠKULEX	Kontroloval: Ing. Petr OŠMERA	Místopředseda představenstva: ZNAKOM
podpis:	podpis:	exp. ČKAIT 0005	
Technický ředitel: Ing. Petr OŠMERA	Hlavní inženýr projektu: Ing. Petr OŠMERA	podpis:	
podpis:	podpis:		

akce:	JPK/MOR/VÝST	Čís. zakázky:	2021/17/OO
Zadavatel:	VÝSKU BRNO–VENKOV	Čís. revize:	01
	ŘEDITELSTVÍ SILNIC A DÁLNIC s. p.	Datum:	05/2024
Stupeň:	D1 Oprava vybraných úseků AHV v km 198-211	Formát:	9xA4
		Měřítko:	1:1500
Objekt:	DOPRAVNÍ OPATŘENÍ BĚHEM VÝSTAVBY	Stupeň:	RDS
Příloha:	SITUACE - ETAPA 2	Čís. přílohy:	2.4

DETAIL 1

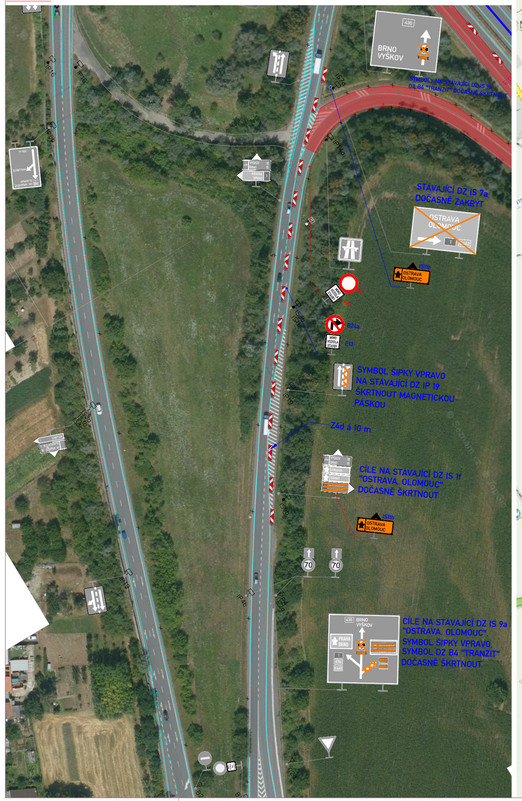

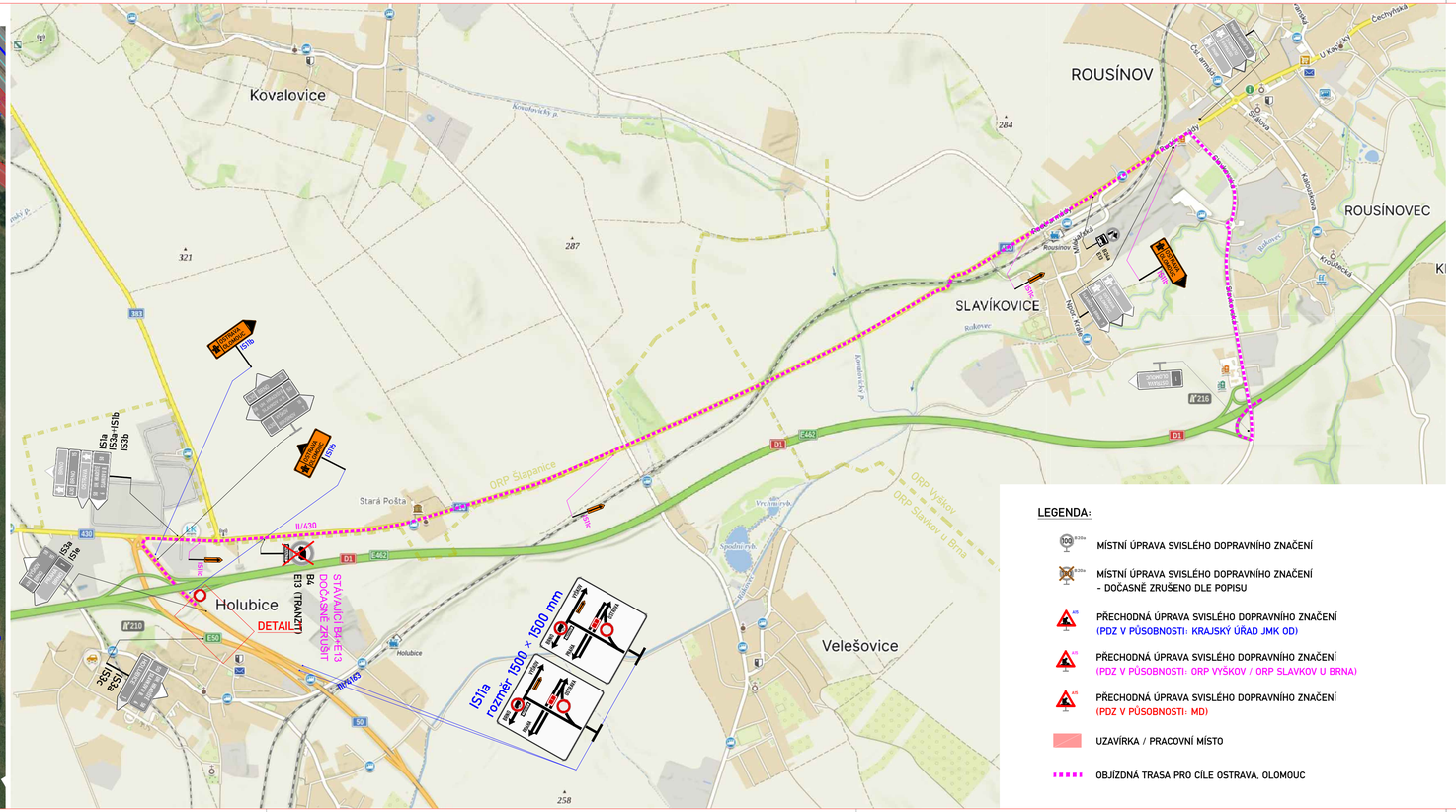
Kovalovice
ROUSÍNOV
ROUSÍNOVEC
SLAVÍKOVICE
Stará Pošta
Holubice
Velešovice
ORP Šlapanice
ORP Vyškov
ORP Slavkov u Brna
D1
E462
II/430
E13 (TRANZIT)
B4
STÁVAJÍCÍ BK+E13 DOČASNĚ ZRUŠIT
DETAIL1
1S11a rozměr: 1500 x 1500 mm
A216
E50
E65
E461
Rousínov
Rousínovec
Rudlovec
Holubice
Vrchní rybn.
Spodní rybn.
Rybník
Kovalovický p.
Rousínovský p.
Rudlovec
Čejč - Rousínov
Čejčská
U Kaple
Čejčská
Čejčská
Čejčská
Krouzecká
Krouzecká
Krouzecká
Vrchní Kříž
Rousínovská
Rousínovská
Rousínovská