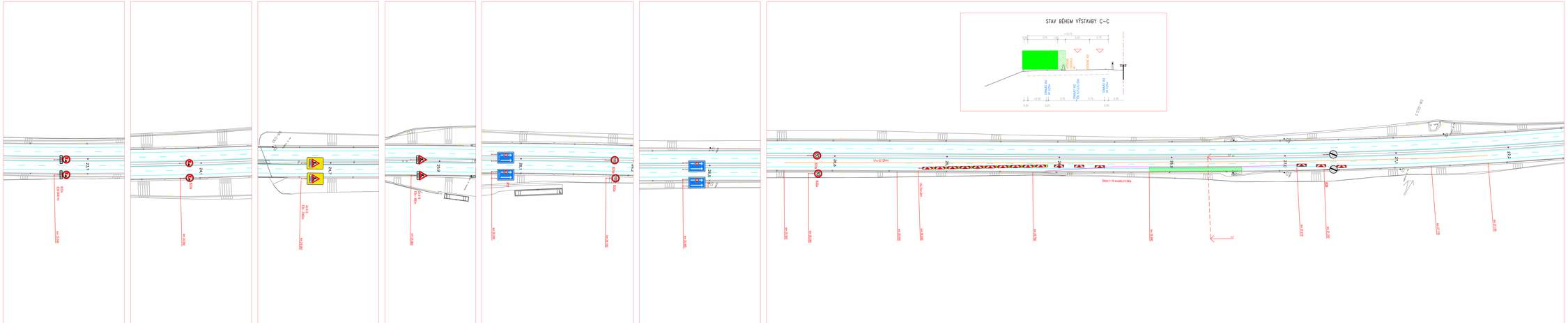

Příloha k č. j. MD-38195/2026-940/4 ze dne 17. 7. 2026

Přechodné dopravní značení bude umístěno a provedeno v souladu s PPK-PRE (ŘSD, 02/2024) a s Příručkou pro označování pracovních míst na dálnicích a silnicích, I. dílem (ŘSD, 11/2023)

Výstavba/demontáž DIO bude provedena v souladu se schématy uvedenými v Příručce pro označování pracovních míst na dálnicích a silnicích, II. dílem (ŘSD, 11/2023)

PROZNAK

VYPRACOVAL: Jakub Hůrka	SCHVÁLIL: Slavo Glatz	REGION: Ústecký OBVOD: Litoměřice	PROZNAK Praha s.r.o. Písnická 2447/7, Praha 4, 147 00 tel: +420 2 444 66 444 www.proznak.cz e-mail: projekt@proznak.cz projekce: parfank@proznak.cz
INVESTOR: ŘSD ČR s.p., Čerčanská 12, CZ-14000 PRAHA			
OBJEDNATEL DIO: EUROVIA CZ a.s. závod Ústí nad Labem U Dálnice 261, 403 39, Chlumec		DATUM: 17/06/2026	STUPEŇ: DIR
AKCE: D8 Oprava SDP a Telematika km 18 - 48		ZAKÁZKA Č.: 260120	
OBJEKT: *Dopravní značení a opatření*		ČÁST: 3.Etapa 1.část	

33,5
36,0
37,0
37,5
Via della Vittoria - Rc a.e
Via della Vittoria - Rc a.e
Via della Vittoria - Rc a.e

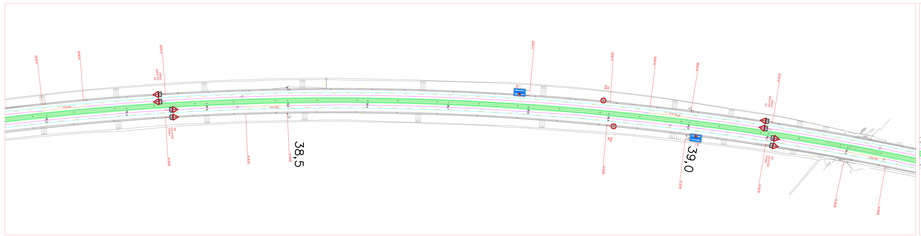

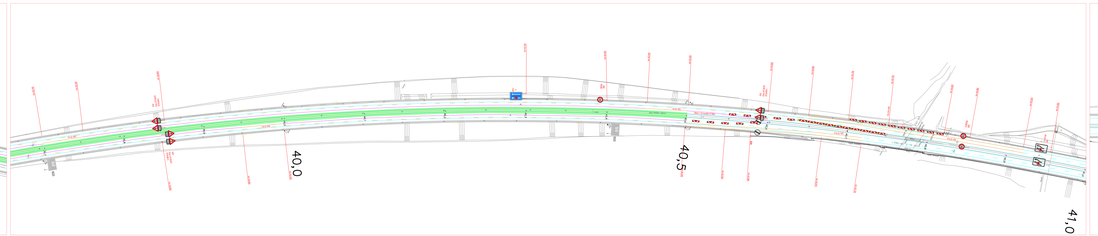

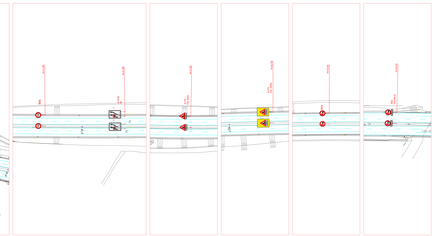

Hrnčiarovci - VÚC bude prevádzkovo ukončený v km 0,000
Hrnčiarovce - prevádzkovo ukončené v km 0,000 a km 0,000 v smere na Ľubotín

LEGENDA:
- PREVÁDZKA PREDTÝM
- PREVÁDZKA VÚC
- DOČASNÉ DOPRAVNÉ ZNAČENIE
- DOČASNÉ ZVIS VÚC
- ZVIS ELEC VÚC
- PREVÁDZKA VÚC
- ZVIS ELEC SÚČ
- ZVIS ELEC VÚC
- PREVÁDZKA SÚČ
- ZVIS ELEC SÚČ

DOČASNÉ ZVIS PREDCHÁDZA
DOČASNÉ ZVIS ELEC SÚČ
DOČASNÉ ZVIS VÚC

PROSINAR

VYPRACOVAL: Jakub Kočka	KONTROLA: Slavo Dzán	DÁTUM: Júl/2019	ZODPOVEDNÝ: Lukáš Kočka
INVESTOR:	SVB, PK a.s., Čerešňová 15, 010 4989 PRIEVIDZA		
ZODPOVEDNÝ PROJEKTANT:	SVB PK a.s., Čerešňová 15, 010 4989 Prievidza		
STAVBA:	D1 Spišiská Nová Ves - Jablonka km 70 - 85	PODSTAVBA:	ZOZNAM:
		PODSTAVBA:	ZNAČENIE
		PODSTAVBA:	2801/19
NÁZOV:	Dočasné zvislé a vodorovné		1.Etapa 1.Časť

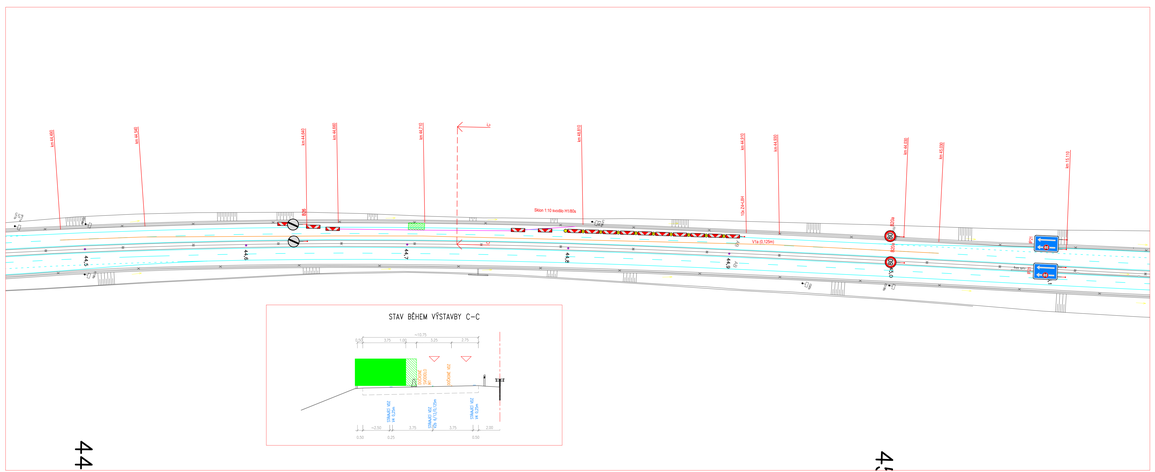

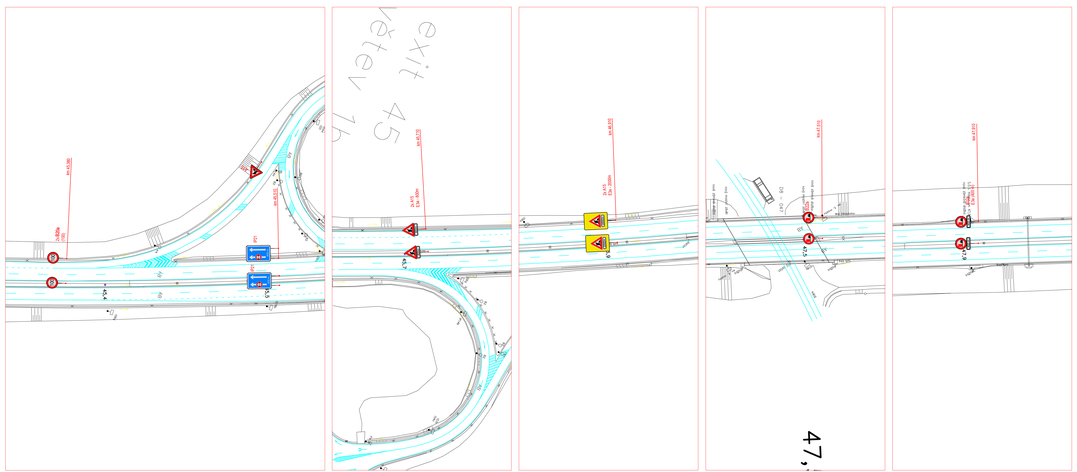

Provizorní VDZ bude provedeno žlutou páskou s textilní nášlapou

Znepřehlnění stávajícího DZ bude provedeno magnetickou páskou, nebo zakrytím dle PPK

LEGENDA:

- PRACOVNÍ PROSTOR
- STÁVAJÍCÍ SDZ
- STÁVAJÍCÍ VDZ
- PŘECHODNÉ VDZ
- dočasné svodidla

ZADBLENÉ ČAR PŘECHODNÉHO VDZ BUDE PROVEDENO DLE SCHÉMATU ŘSD 040

PROZNAK

VYPRACOVAL: Jakub Hůrka	SCHVÁLIL: Slavo Glatz	REGION: Ústecký OBVOD: Litoměřice	PROZNAK Praha s.r.o. Plynárská 2/4477, Budova 4, 147 00 tel: +420 2 444 66 444 www.proznak.cz e-mail: projekt@proznak.cz projekce: parfank@proznak.cz
INVESTOR: ŘSD ČR s.p., Čerčanská 12, CZ-14000 PRAHA			
OBJEDNATEL: EUROVIA CZ a.s. závod Ústí nad Labem U Dálnice 261, 403 39, Chlumec		DATUM: 11/06/2026	STUPEŇ: DIR
AKCE: D8 Oprava SDP a Telematika km 18 - 48		ZAKÁZKA Č.: 260120	
OBJEKT: Dopravní značení a opatření		ČÁST: 3.Etapa 4.část	

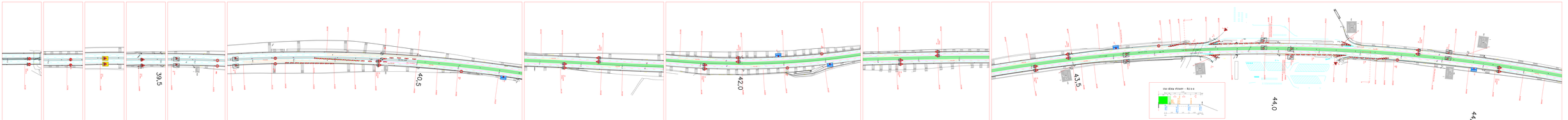
39,5
40,5
42,0
43,5
44,0
44,
Стан обліку обстежень — від а-а
Стан обліку обстежень — від б-б
Умовні позначення
Примітки:
1. Всі дані, крім позначених, дані даного з технічного паспорту.
2. Нумерація опорних стовпів на даному ескізі прийнята згідно з технічним паспортом.
Схема
Ескіз
Масштаб 1:500
Масштаб 1:500
Масштаб 1:500

Проектная линия
Проектная ось
Ось земляного полотна
Бровка земляного полотна
Бровка земляного полотна
Бровка проезжей части
Бровка проезжей части
Бровка проезжей части

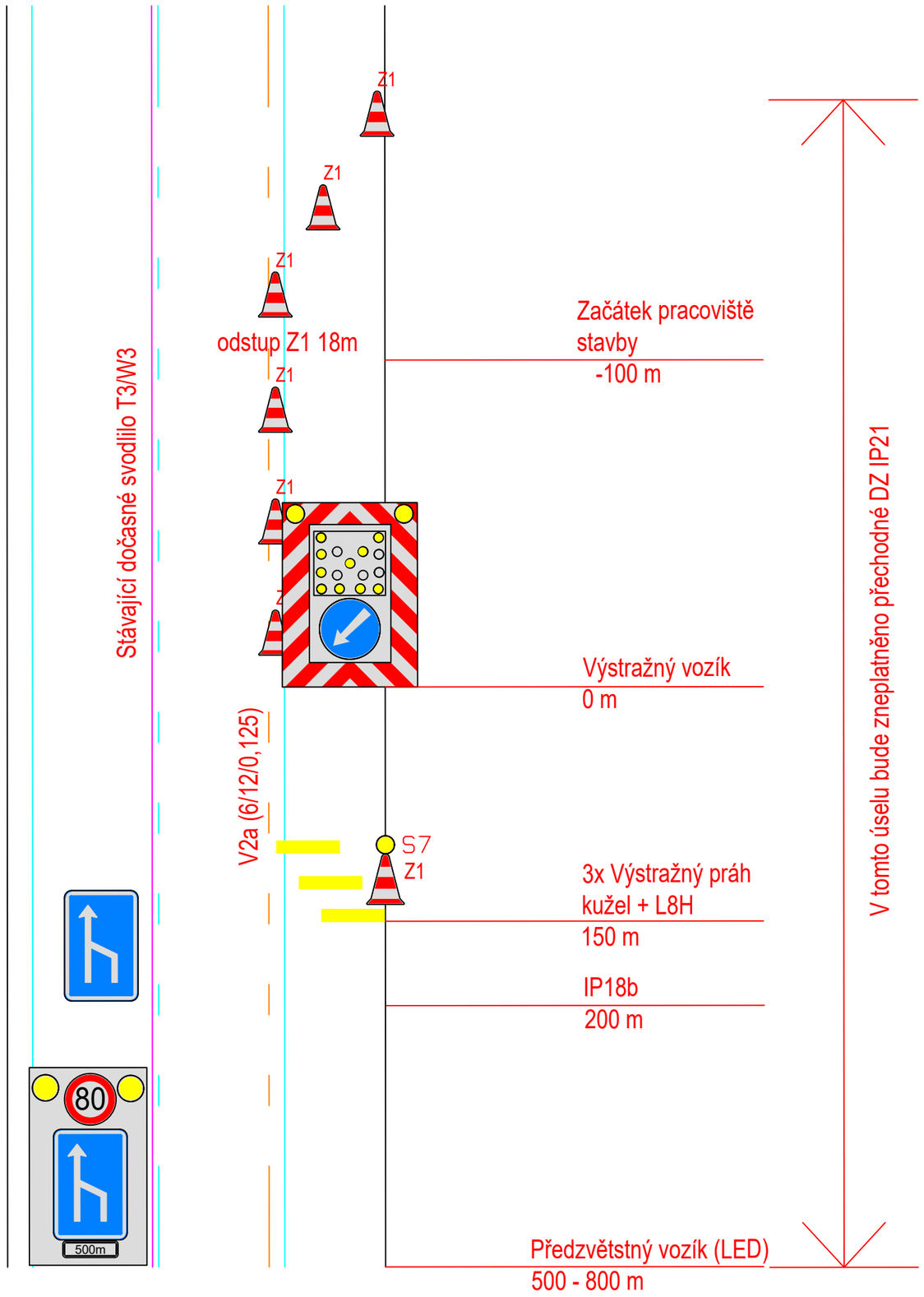

Operativní Uzavírka ve stavbě

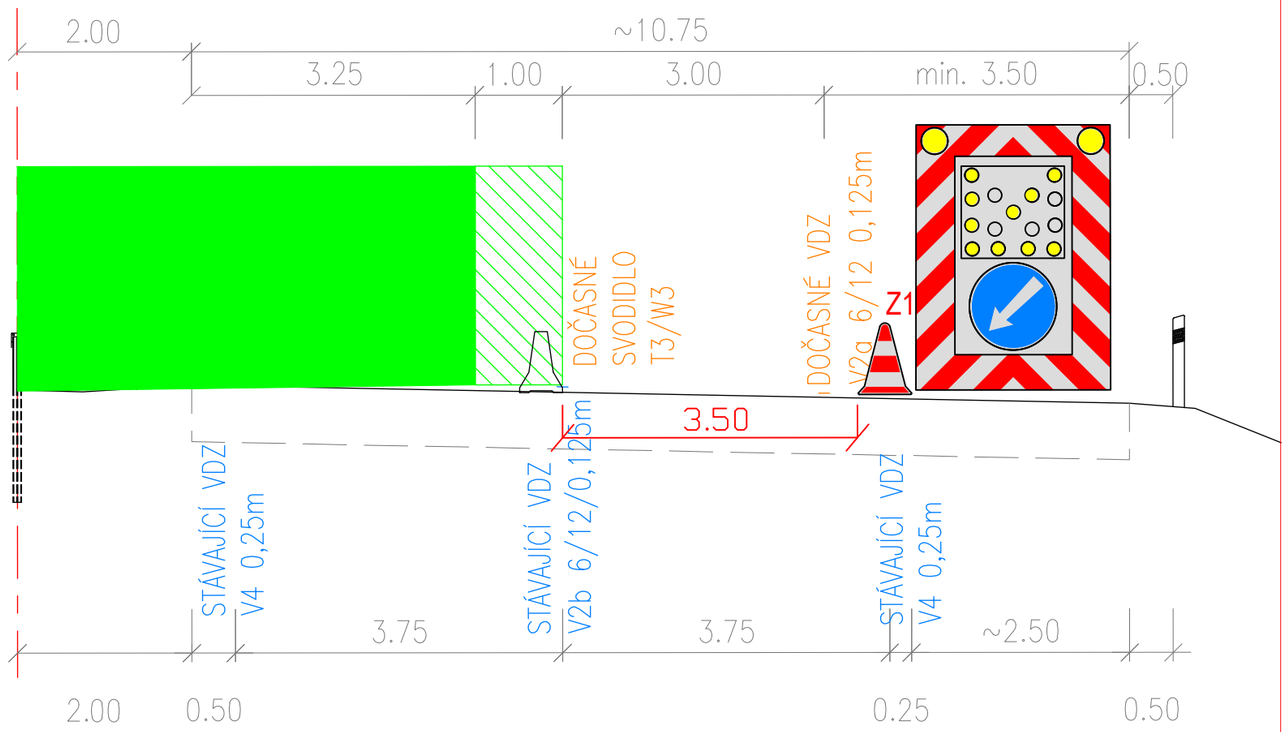

PROZNAK

VYPRACOVAL: Jakub Hůrka	SCHVÁLIL: Slavo Glatz	REGION: Ústecký OBVOD: Litoměřice	PROZNAK Praha s.r.o. Pikovická 244/17, Praha 4, 147 00 tel + fax : 2 444 66 444 www.proznak.cz e-mail: projekt@proznak.cz projekce: parizek@proznak.cz
INVESTOR: ŘSD ČR s.p., Čerčanská 12, CZ-14000 PRAHA			
OBJEDNATEL DIO: EUROVIA CZ a.s. závod Ústí nad Labem U Dálnice 261, 403 39, Chlumec			DATUM: 29/05/2026 / STUPEŇ: DIR
AKCE: D8 Oprava SDP a Telematika km 18 - 48			ZAKÁZKA Č.: 260120
OBJEKT: *Dopravní značení a opatření*			ČÁST: Operativní uzavírka

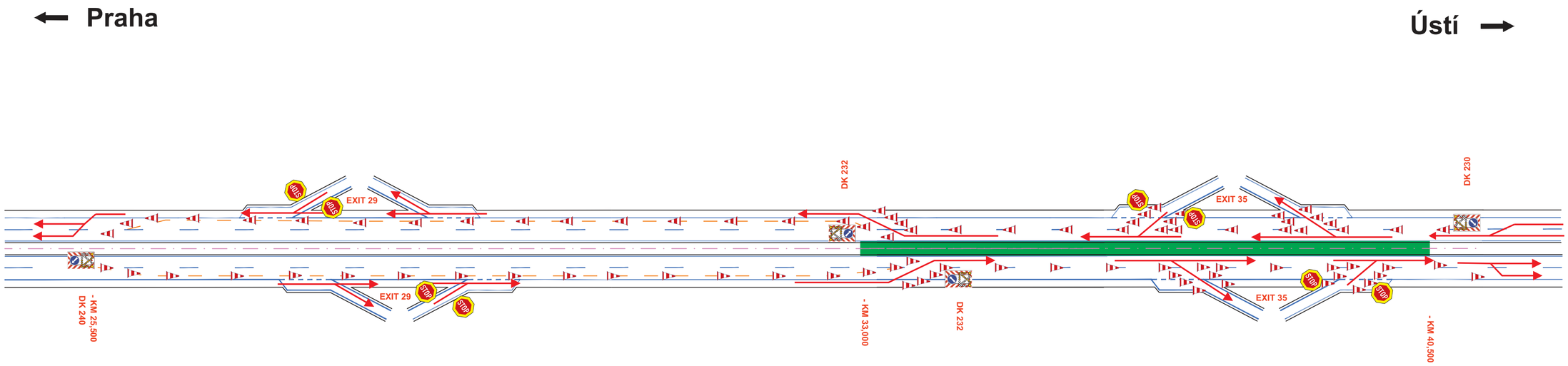

Výstavba 3.etapa
- Demontáž svodidel 2.etapy a montáž VDZ 3.etapy

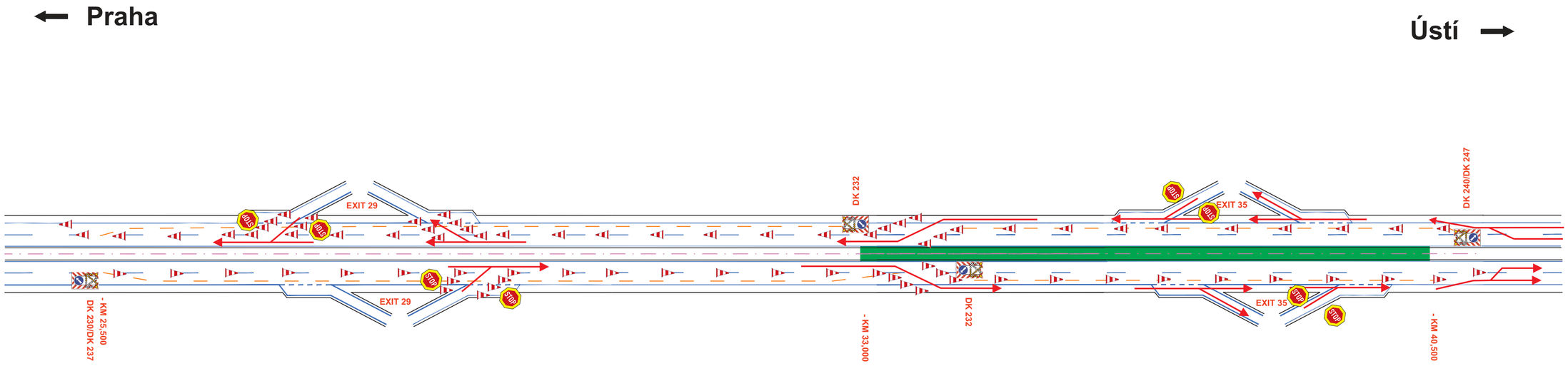

Výstavba 3.etapa
- Odstranění VDZ 2.Etapy a montáž svodidel 3.etapy

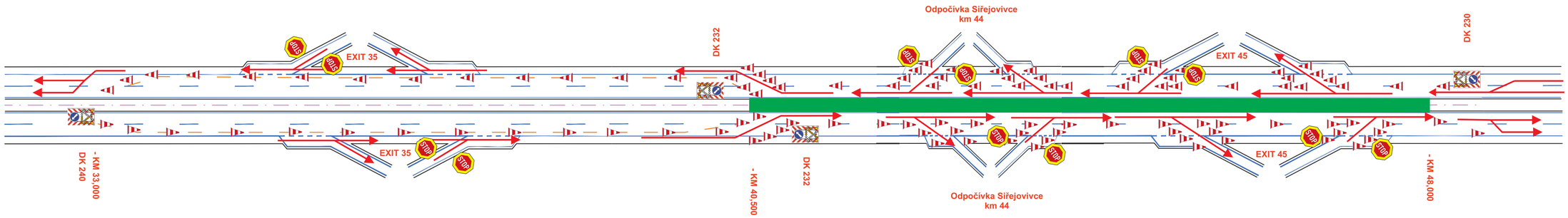

Výstavba 4.etapa
- Demontáž svodidel 3.etapy a montáž VDZ 4.etapy

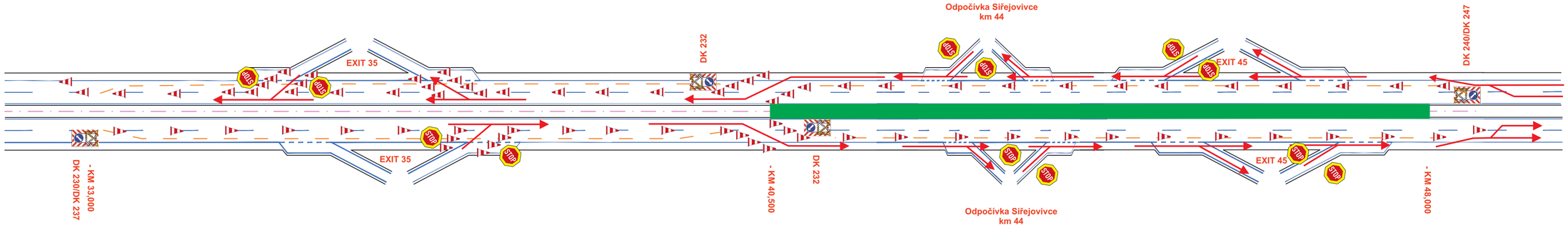

Výstavba 4.etapa
- Odstranění VDZ 3.Etapy a montáž svodidel 4.etapy