Příloha k č. j. MD-45367/2026-940/4 ze dne 14. 8. 2026, situace

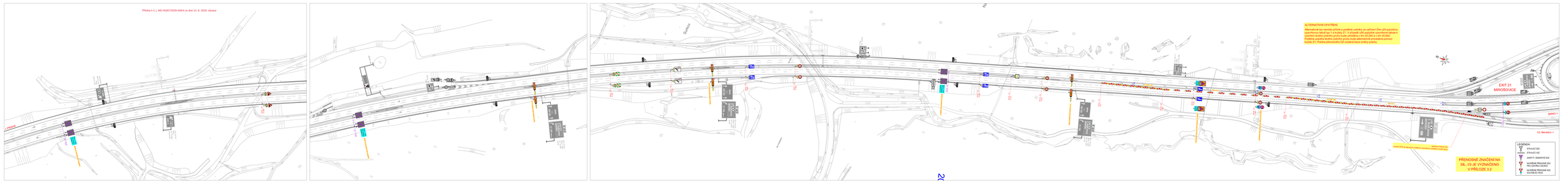


| | | | |
|---|---|---|---|
| 4 | | | |
| 3 | | | |
| 2 | | | |
| 1 | | | |
| | text změny – odůvodnění | datum | podpis |

Stav: ZMVO — D1 MOST ŠMEJKALKA — Číslo: SO 01-172

Zadavatel: SPRÁVA ŽELEZNIC, S.O. — Nádražní budova a dílna a. p. — Centrální 2053/12, 601 140 Brno, Pisárky

Zodpovědný projektant: ING. PAVEL ŠVÁCHA — ČKAIT 0500 1206 01

Společnost STR+PGP – Šmejkalka — STRABAG — STRABAG a.s. — Na Jezuitě 2, 140 00 Praha 4 – zhotovitel — PRAGOPROJEKT — PRAGOPROJEKT a.s. — K Ranči 328/10, 141 00 Praha 4 – 10 Malešice, Tel.: 271 771 111

Zodpovědný projektant: ING. PAVEL ŠVÁCHA — ČKAIT 0500 1206 01

Vypracoval: PRAGOPROJEKT a.s. — K Ranči 328/10, 141 00 Praha 4 — Tel.: 271 771 111 — E-mail: info@pragoprojekt.cz

Spolupracovali: ing.arch. Tomáš Jelínek, ing. Petr Kovařík, ing. Ondřej Kovařík, ing. Ondřej Kovařík, ing. Ondřej

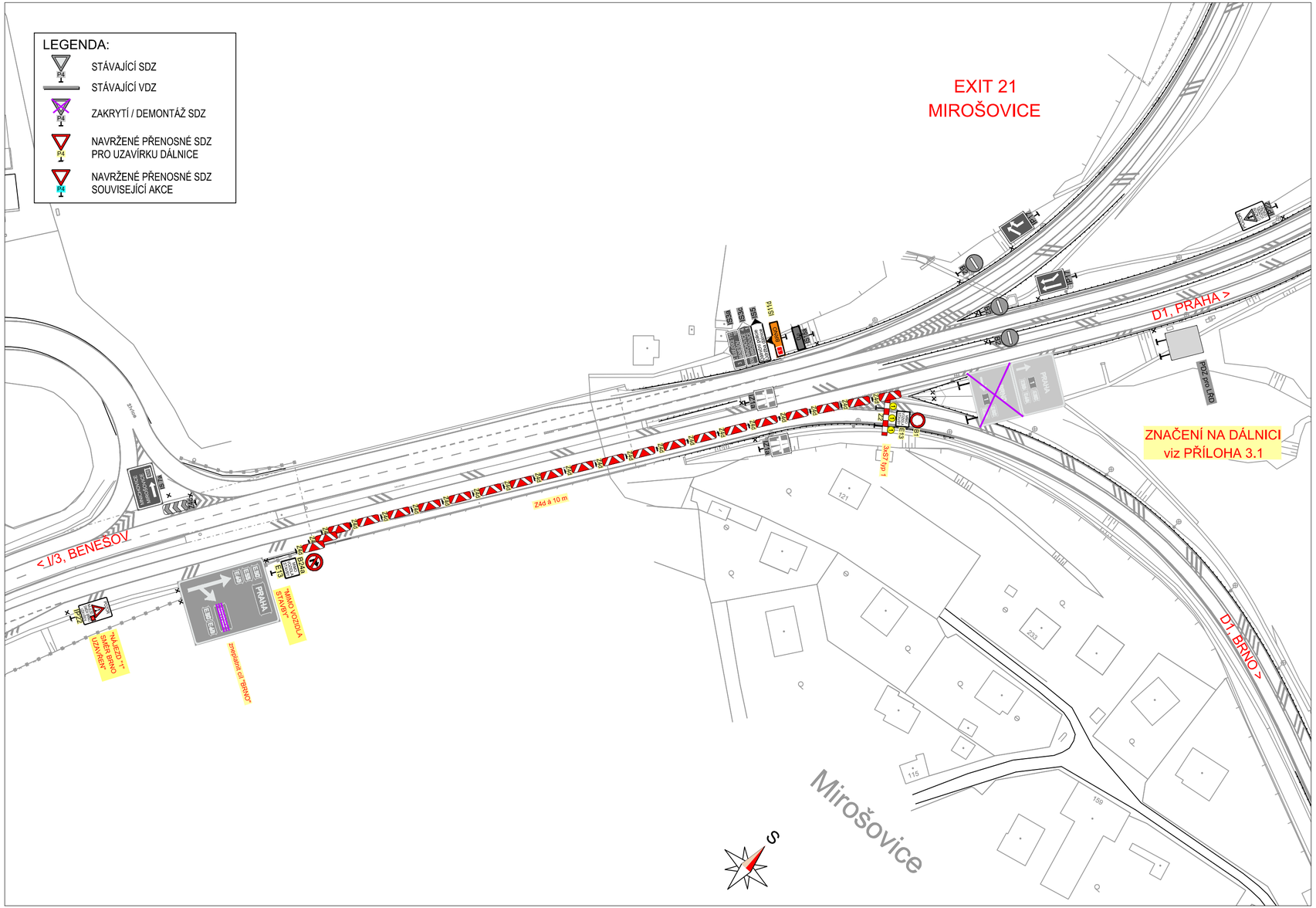


| | | | |
|---|---|---|---|
| a | | | |
| b | | | |
| c | | | |
| č | text změny – odůvodnění | datum | podpis |

Název stavby:

# D1 MOST ŠMEJKALKA

Číslo objektu

SO 01-172

Objednatel stavby:

ŘEDITELSTVÍ SILNIC A DÁLNIC

**Ředitelství silnic a dálnic s. p.**
Čerčanská 2023/12, Krč, 140 00, Praha 4

Razítko:

Kontroloval:

Datum: Podpis:

Zhotovitel stavby:

Společnost STR+PGP – Šmejkalka

STRABAG

**STRABAG a.s.**
Kačírkova 982/4,
158 00, Praha 5 – Jinonice
IČO: 608 38 744

PRAGOPROJEKT

**PRAGOPROJEKT a.s.**
K Ryšánce 1668/16
147 54, Praha 4
IČO: 452 72 387

Razítko:

Kontroloval:

Datum: Podpis:

Koordinátor RDS:

PRAGOPROJEKT

**PRAGOPROJEKT a.s.**
K Ryšánce 1668/16, 147 54, Praha 4
tel.: +420 226 066 111
e-mail: mailbox@pragoprojekt.cz

Razítko:

Kontroloval:

Datum: Podpis:

Souřadnicový systém S-JTSK, Výškový systém Bpv

Zpracovatel RDS:

**PRAGOPROJEKT a.s.**
K Ryšánce 1668/16, 147 54, Praha 4
tel.: +420 226 066 111
e-mail: mailbox@pragoprojekt.cz

PRAGOPROJEKT

| Ing. David ŘEHÁK | Ing. David ŘEHÁK | Pavel ZNAMENÁČEK |
|---|---|---|
| Navrhl: | Zodpovědný projektant: | Kontroloval: |

| | |
|---|---|
| Čís. projektu: | 23-122-3 |
| Hlavní projektant (HP): | Ing. Pavel ŠLAPA |
| Zástupce HP: | Ing. Filip ŘEHOŘ, Ph.D. |
| Stupeň: | RDS |
| Datum: | 06/2026 |
| Formát: | 3 A4 |
| Měřítko: | |

Objekt:

## SO 01-172
## DOPRAVNĚ-INŽENÝRSKÁ OPATŘENÍ – ZÁTĚŽOVÉ ZKOUŠKY

Příloha:

**SITUACE DIO – UZAVÍRKA NÁJEZDU NA DÁLNICI V EXITU 21 SMĚR BRNO**

Čís. přílohy: 3.2

Souprava:

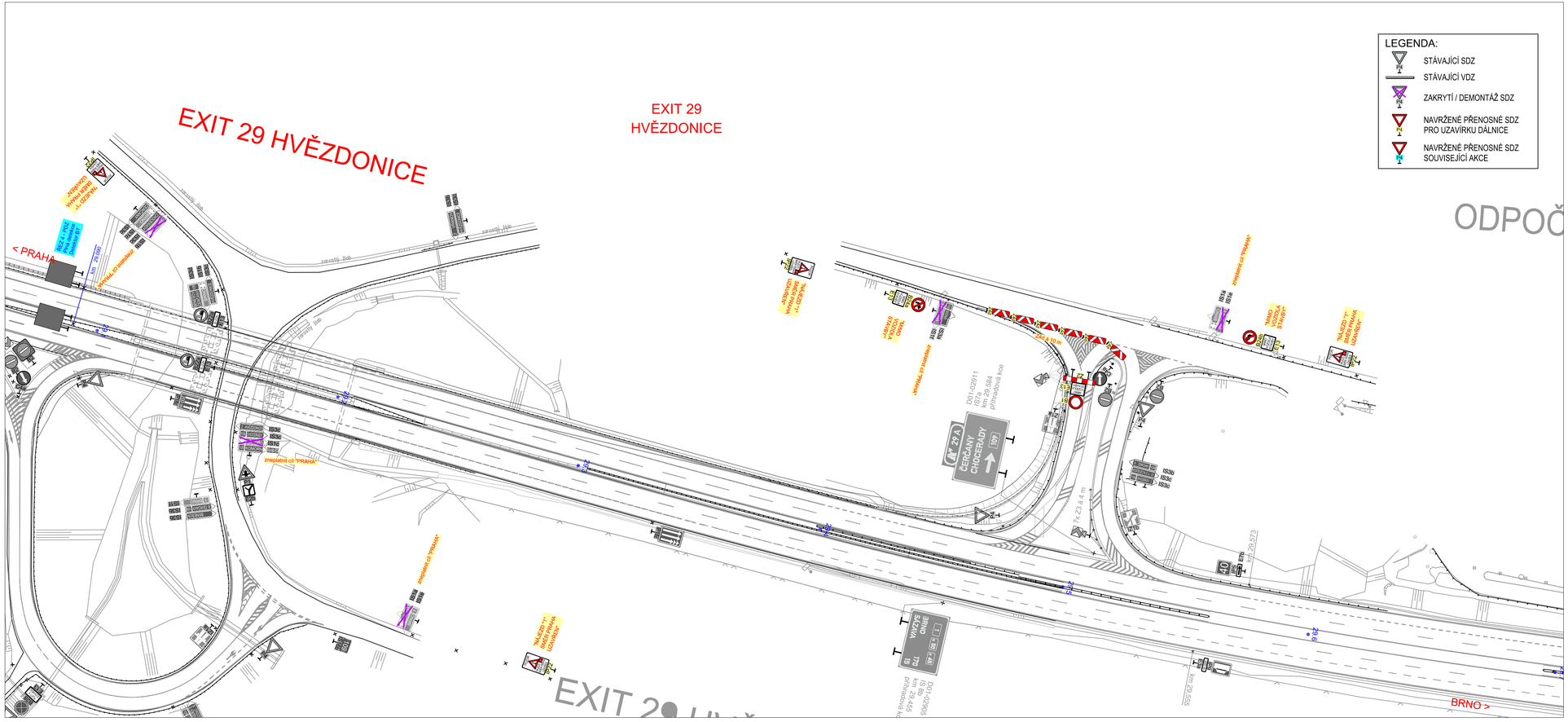
EXIT 29 HVĚZDONICE
EXIT 29
HVĚZDONICE
LEGENDA:
STÁVAJÍCÍ SDZ
STÁVAJÍCÍ VDZ
ZAKRYTÍ / DEMONTÁŽ SDZ
NAVRŽENÉ PŘENOSNÉ SDZ PRO UZAVÍRKU DÁLNICE
NAVRŽENÉ PŘENOSNÉ SDZ SOUVISEJÍCÍ AKCE
ODPOČ
< PRAHA
BRNO >
EXIT 29
ČERČANY
CHOCEŇ
D01-02911
IS7a 29,584
přehledová kce
km 29,584
km 29,523
km 29,523
km 29,523

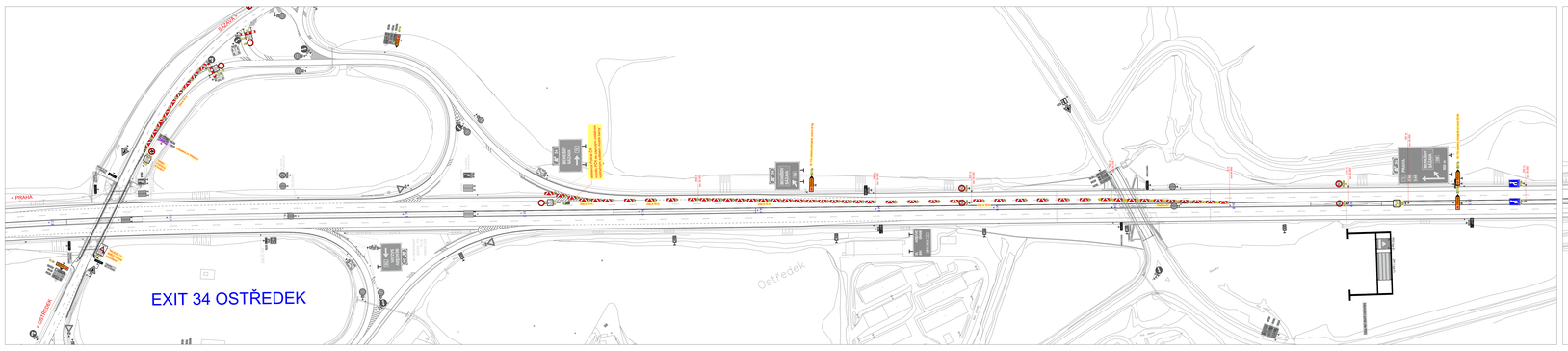
EXIT 34 OSTŘEDEK
Ostředek
« PRAHA
BRNO »
OSTŘEDEK
ZÁVĚR
ZÁKAZ VJEZDU
ZÁKAZ VJEZDU
ZÁKAZ VJEZDU

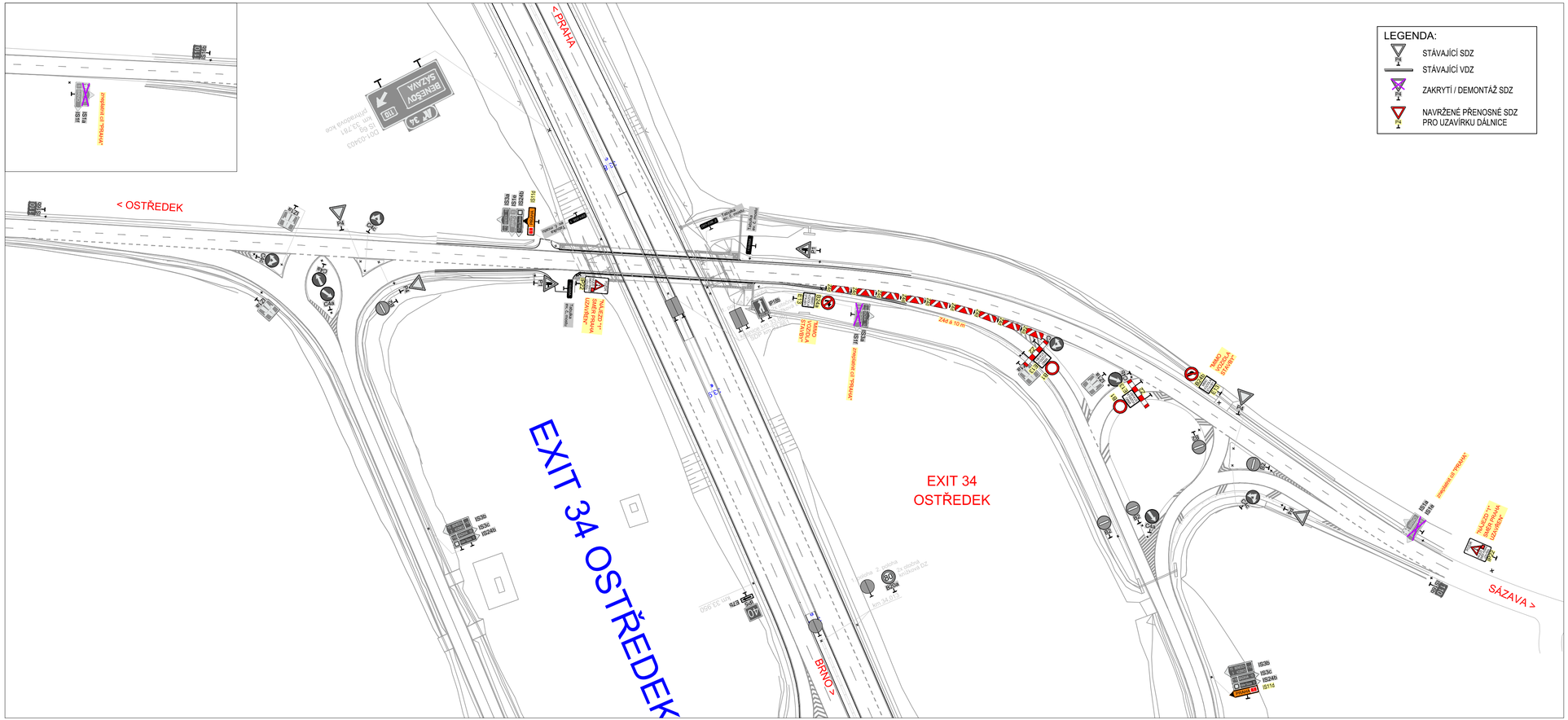
LEGENDA:
STÁVAJÍCÍ SDZ
STÁVAJÍCÍ VDZ
ZAKRYTÍ / DEMONTÁŽ SDZ
NAVRŽENÉ PŘENOSNÉ SDZ PRO UZAVÍRKU DÁLNICE
< PRAHA
< OSTŘEDEK
EXIT 34 OSTŘEDEK
EXIT 34 OSTŘEDEK
BRNO >
SÁZAVA >
Zakryté dle "PRAHA"
Zakryté dle "PRAHA"
Zakryté dle "PRAHA"

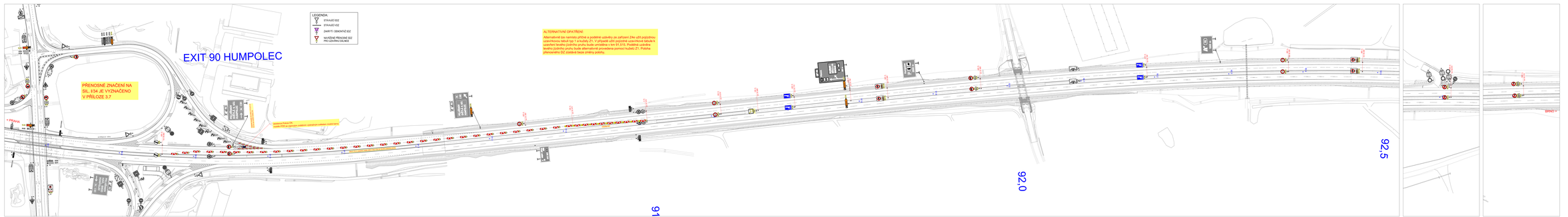


| | | | |
|---|---|---|---|
| 0 | | | |
| 1 | | | |
| 2 | | | |
| 3 | | | |
| 4 | text změny – odůvodnění | datum | podpis |

Název stavby: D1 MOST ŠMEJKALKA

Číslo stavby: SO 01-172

Objednatel: ŘEDITELSTVÍ SILNIC A DÁLNIC Ruzyňská 138/12a, 165 00 Praha 6 - Ruzyně, Čechovo 2025/12, 415, 142 00, Praha 4

Zhotovitel stavby: Společnost STR+PGP – Šmejkalka
STRABAG a.s. Zeleným pruhu 1560/4, 140 00 Praha 4 - Jihomesto, IČO: 601 53 977, DIČ: CZ601 53 977
PRAGOPROJEKT a.s. K Ryšánce 1668/16, 147 54, Praha 4, IČO: 45 309 726, DIČ: CZ45 309 726

Koordinator BOZP: PRAGOPROJEKT a.s. K Ryšánce 1668/16, 147 54, Praha 4, IČO: 45 309 726, DIČ: CZ45 309 726, e-mail: mailbox@pragoprojekt.cz

Koordinator ASŘ: PRAGOPROJEKT a.s. K Ryšánce 1668/16, 147 54, Praha 4, IČO: 45 309 726, DIČ: CZ45 309 726, e-mail: mailbox@pragoprojekt.cz

Stupňovitost systém S–JTSK, Výškový systém Bpv

| | | | |
|---|---|---|---|
| Hlavní projektant: Ing. David Řezáč | Zod. Ing. David Řezáč | Hlavní inženýr projektu: Ing. David Řezáč | Zodpovědný projektant: Ing. Petr Šulc |
| Vypracoval: | Kontroloval: | Kontroloval: | Ing. Olga Řezáč, Ph.D. |

Název: SO 01-172 DOPRAVNĚ-INŽENÝRSKÁ OPATŘENÍ – ZÁVĚREČNÉ ZKOUŠKY

Číslo: 3.6

Stupeň: DSP

Datum: 06/2026

Měřítko: 1:1 na A4

Číslo výkresu: 3.6

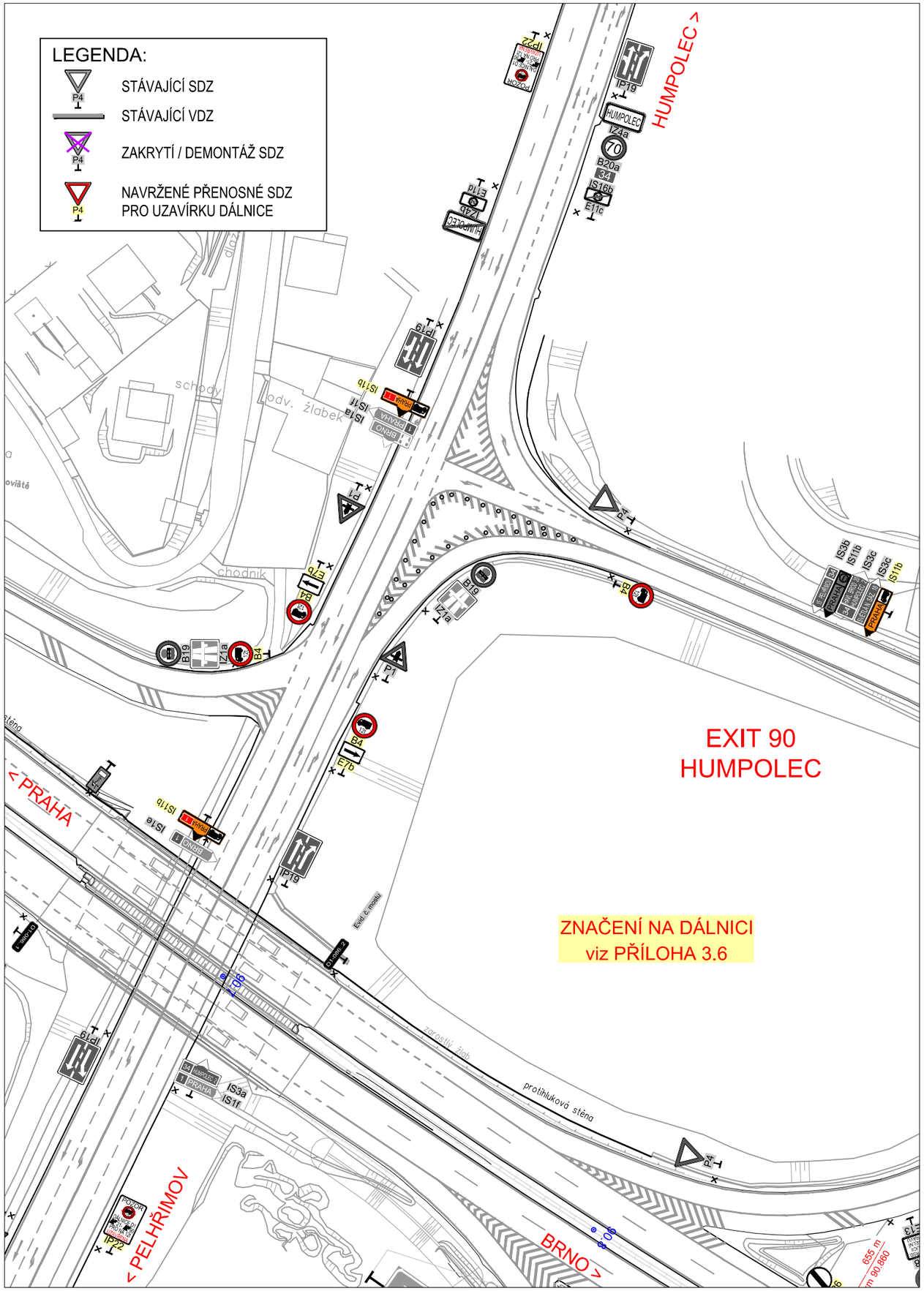


| | | | |
|---|---|---|---|
| a | | | |
| b | | | |
| c | | | |
| č | text změny – odůvodnění | datum | podpis |

Název stavby:

# D1 MOST ŠMEJKALKA

Číslo objektu

**SO 01-172**

Objednatel stavby:

**ŘEDITELSTVÍ SILNIC A DÁLNIC**

**Ředitelství silnic a dálnic s. p.**
Čerčanská 2023/12, Krč, 140 00, Praha 4

Razítko:

Kontroloval:

Datum: Podpis:

Zhotovitel stavby:

## Společnost STR+PGP – Šmejkalka

**STRABAG a.s.**
Kačírkova 982/4,
158 00, Praha 5 – Jinonice
IČO: 608 38 744

**PRAGOPROJEKT a.s.**
K Ryšánce 1668/16
147 54, Praha 4
IČO: 452 72 387

Razítko:

Kontroloval:

Datum: Podpis:

Koordinátor RDS:

**PRAGOPROJEKT a.s.**
K Ryšánce 1668/16, 147 54, Praha 4
tel.: +420 226 066 111
e-mail: mailbox@pragoprojekt.cz

Razítko:

Kontroloval:

Datum: Podpis:

Souřadnicový systém S-JTSK, Výškový systém Bpv

Zpracovatel RDS:

**PRAGOPROJEKT a.s.**
K Ryšánce 1668/16, 147 54, Praha 4
tel.: +420 226 066 111
e-mail: mailbox@pragoprojekt.cz

| Ing. David ŘEHÁK | Ing. David ŘEHÁK | Pavel ZNAMENÁČEK |
|---|---|---|
| Navrhl: | Zodpovědný projektant: | Kontroloval: |

| | |
|---|---|
| Čís. projektu: | 23-122-3 |
| Hlavní projektant (HP): | Ing. Pavel ŠLAPA |
| Zástupce HP: | Ing. Filip ŘEHOŘ, Ph.D. |
| Stupeň: | RDS |
| Datum: | 06/2026 |
| Formát: | 2 A4 |
| Měřítko: | |

Objekt:

## SO 01-172
## DOPRAVNĚ-INŽENÝRSKÁ OPATŘENÍ - ZÁTĚŽOVÉ ZKOUŠKY

Příloha:

## SITUACE DIO - OMEZENÍ NA NÁJEZDU NA DÁLNICI V EXITU 90 SMĚR PRAHA

Čís. přílohy: **3.7**

Souprava: