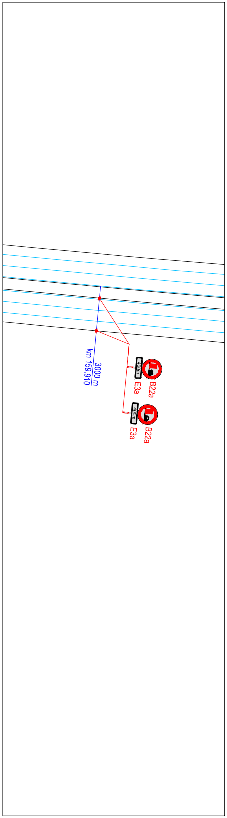
3000 m
km 159,910
400m
E3a
B22a
400m
E3a
B22a

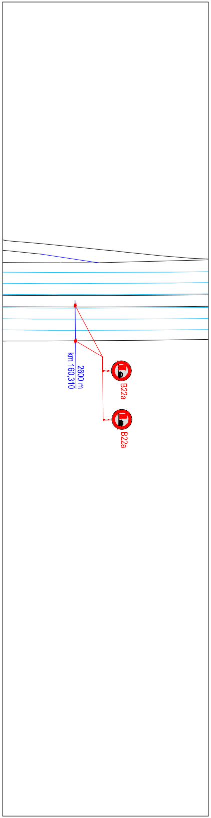
2600 m
km 160,310
B22a
B22a

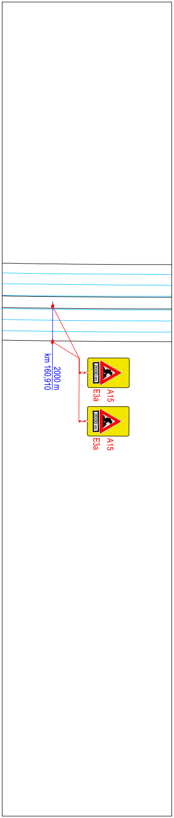
2000 m
km 160,910
2000 m
E3a
A15
2000 m
E3a
A15

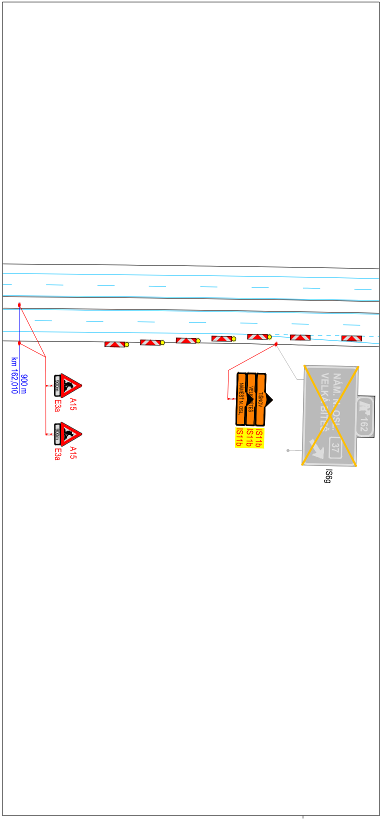
900 m
km 162,010
900m
E3a
A15
900m
E3a
A15
TIŠNOV
VELKÁ BÍTEŠ
NÁMĚŠŤ N. OSL.
IS11b
IS11b
IS11b
NÁM. N. OSL.
VELKÁ BÍTEŠ
37
162
IS6g

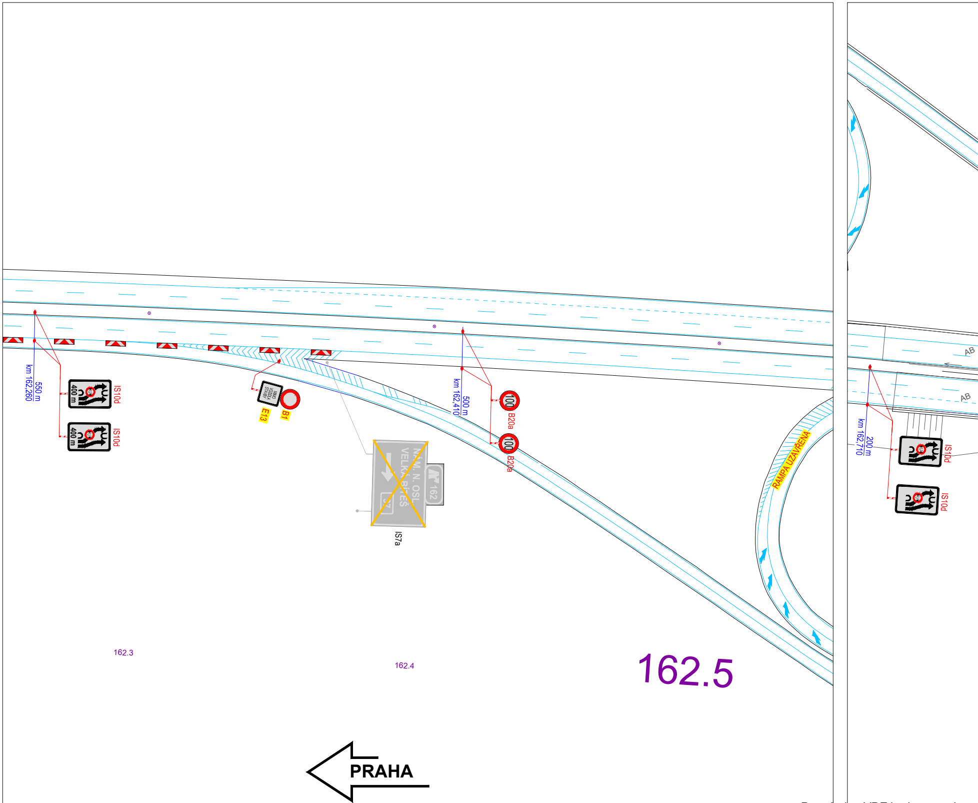
km 162,260
550 m
400 m
IS10d
400 m
IS10d
MIMO VOZIDLA STAVBY
E13
B1
NÁM. N. OSL.
VELKÁ BÍTEŠ
162
37
IS7a
km 162,410
500 m
100
B20a
100
B20a
RAMPA UZAVŘENA
AB
AB
km 162,710
200 m
IS10d
IS10d
162.3
162.4
162.5
PRAHA

Poznámka: VDZ bude provedeno

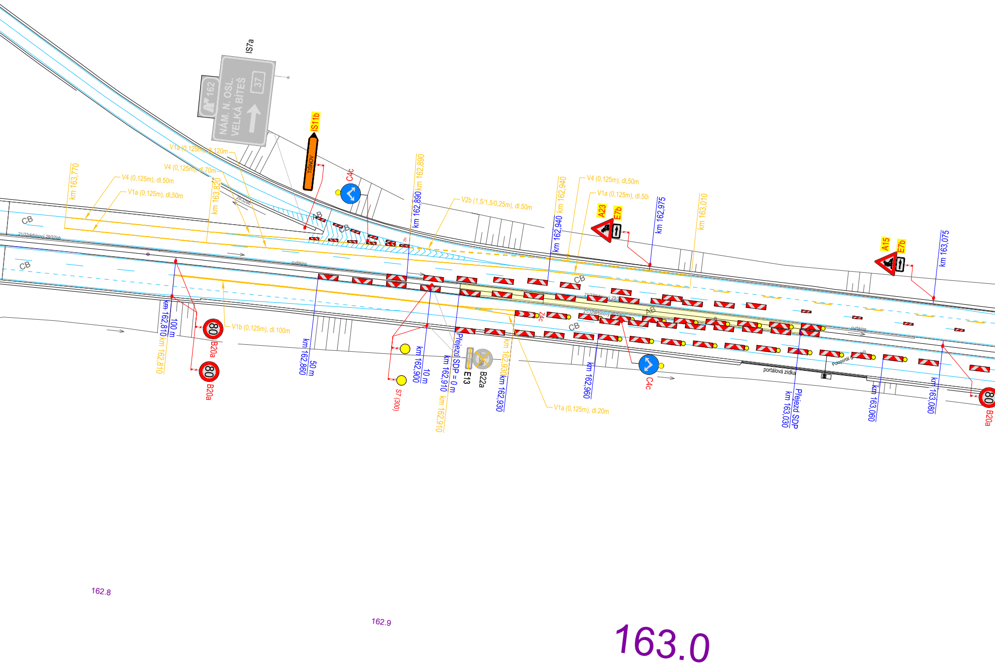
IS7a
162
NÁM. N. OSL.
VELKÁ BÍTEŠ
37
IS11b
TIŠNOV
C4c
km 163,770
km 163,820
V4 (0,125m), dl.50m
V1a (0,125m), dl.50m
V1a (0,125m), dl.120m
V4 (0,125m), dl.70m
km 162,890
V2b (1,5/1,5/0,25m), dl.50m
km 162,940
V4 (0,125m), dl.50m
V1a (0,125m), dl.50
A23
E7b
km 162,975
km 163,010
A15
E7b
km 163,075
CB
AB
V1b (0,125m), dl.100m
km 162,810
100 m
km 162,810
B20a
80
km 162,860
50 m
S7 (300)
km 162,900
10 m
Přejezd SDP = 0 m
km 162,910
km 162,910
E13
B22a
km 162,930
km 162,930
Z4c
V1a (0,125m), dl.20m
km 162,960
C4c
portálová zídka
Přejezd SDP
km 163,030
km 163,060
km 163,080
162.8
162.9
163.0

páskou žluté barvy s texitilní mřížkou

ŘEZ V KM 163,400

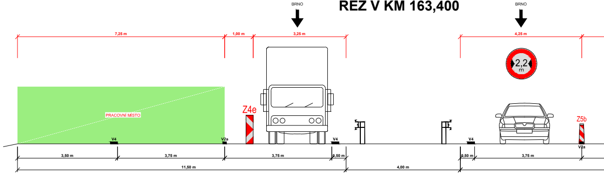
BRNO
BRNO
7,25 m
1,00 m
3,25 m
4,25 m
2,2 m
PRACOVNÍ MÍSTO
Z4e
Z5b
V4
V2a
V4
V4
V2a
3,50 m
3,75 m
3,75 m
0,50 m
0,50 m
3,75 m
11,50 m
4,00 m

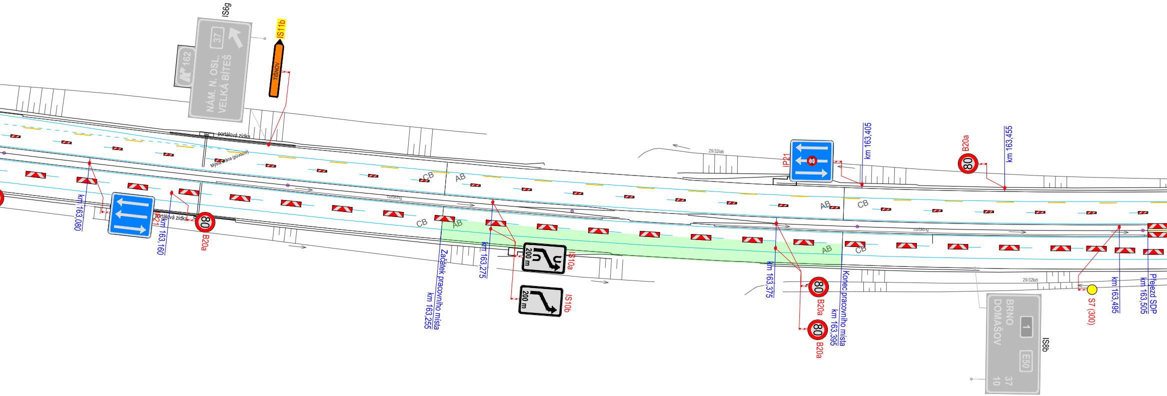
IS6g
162
37
NÁM. N. OSL.
VELKÁ BÍTEŠ
IS11b
TIŠNOV
portálová zídka
Mýtná brána (původní)
km 163,080
IP21
portálová zídka
km 163,160
80
B20a
CB
AB
CB
AB
curbking
Začátek pracovního místa
km 163,255
km 163,275
200 m
IS10a
200 m
IS10b
29/32lab
IP21
km 163,405
80
B20a
km 163,455
AB
CB
AB
CB
km 163,375
80
B20a
80
B20a
Konec pracovního místa
km 163,395
curbking
29/32lab
BRNO
DOMAŠOV
1
E50
37
10
IS8b
S7 (300)
km 163,495
Přejezd SDP
km 163,505

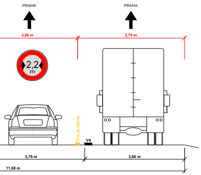
PRAHA
PRAHA
3,50 m
3,75 m
2,2 m
V1a (0,125 m)
V4
3,75 m
3,50 m
11,50 m

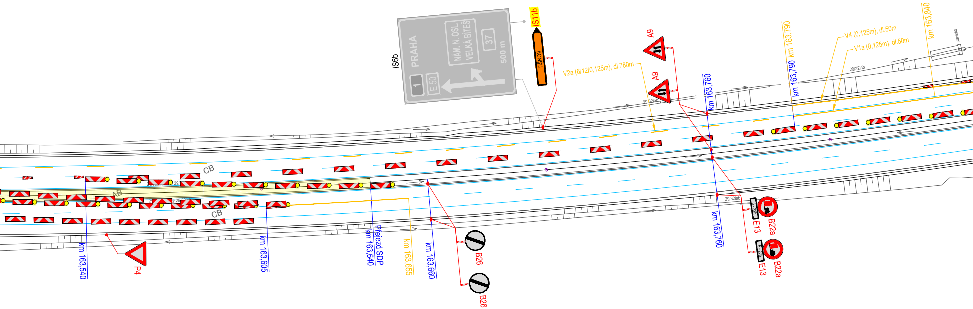
IS6b
PRAHA
NÁM. N. OSL.
VELKÁ BÍTEŠ
37
500 m
1
E 50
IS11b
TIŠNOV
V2a (6/12/0,125m), dl.780m
A9
A9
km 163,760
km 163,790
km 163,790
V4 (0,125m), dl.50m
V1a (0,125m), dl.50m
km 163,840
stavidlo
29/32lab
29/32lab
29/32lab
CB
AB
CB
km 163,540
P4
km 163,605
Přejezd SDP
km 163,640
km 163,655
km 163,660
B26
B26
km 163,760
5 - 22h
E13
B22a
5 - 22h
E13
B22a

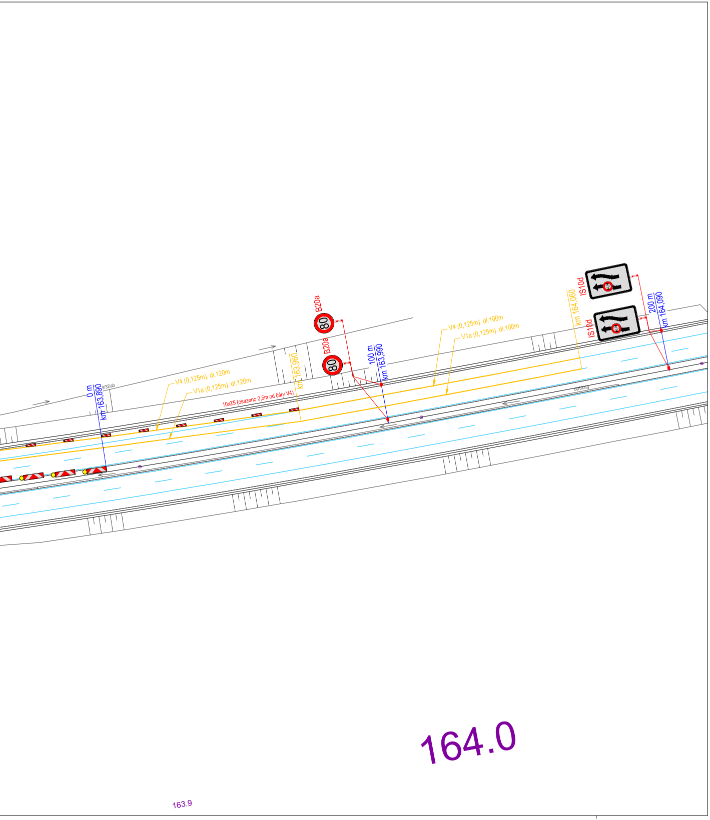
9/32lab
0 m
km 163,890
V4 (0,125m), dl.120m
V1a (0,125m), dl.120m
10xZ5 (osazeno 0,5m od čáry V4)
km 163,960
B20a
80
B20a
80
100 m
km 163,990
V4 (0,125m), dl.100m
V1a (0,125m), dl.100m
km 164,060
IS10d
IS10d
200 m
km 164,090
curbking
164.0
163.9

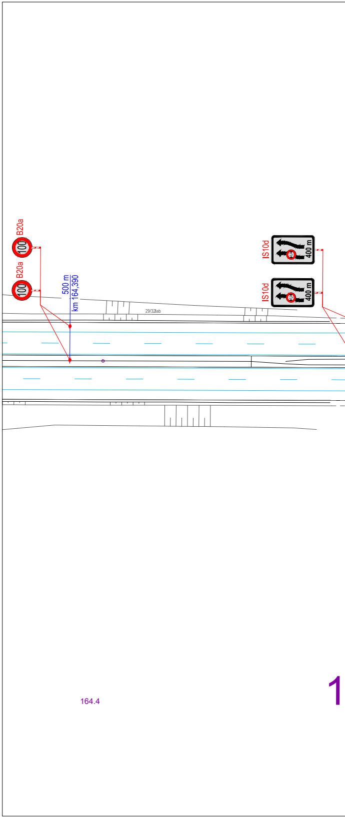
B20a
100
B20a
100
500 m
km 164,390
29/32lab
IS10d
400 m
IS10d
400 m
164.4
1

LEGENDA

STOP	TRVALÉ SVISLÉ DOPRAVNÍ ZNAČENÍ	STOP	NAVRŽENÉ PŘECHODNÉ SDZ (osazeno v rámci stavby I/37 Osová Bítyška - D1)
☒	DOČASNĚ ZNEPLATNĚNÉ TRVALÉ DOPRAVNÍ ZNAČENÍ	—	TRVALÉ VODOROVNÉ DOPRAVNÍ ZNAČENÍ
STOP	NAVRŽENÉ PŘECHODNÉ SDZ	🟩	ROZSAH STAVEBNÍCH PRACÍ
		—	NAVRŽENÉ PŘECHODNÉ VDZ

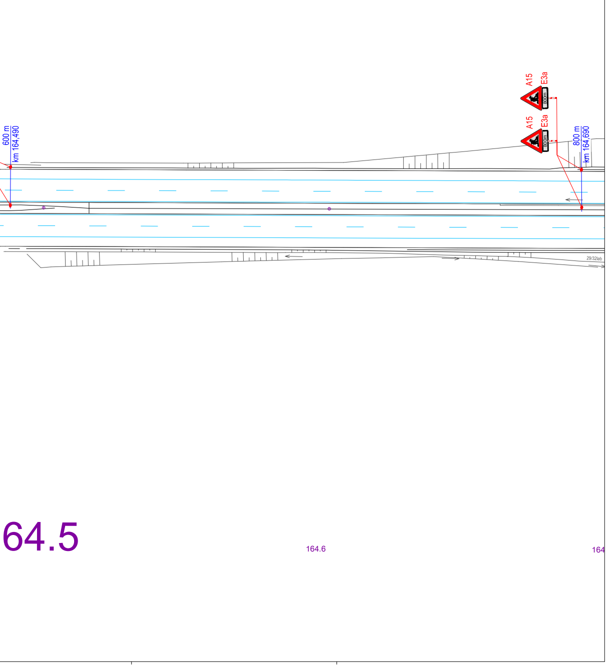

600 m
km 164,490
A15
E3a
800m
A15
E3a
800m
800 m
km 164,690
29/32lab
64.5
164.6
164

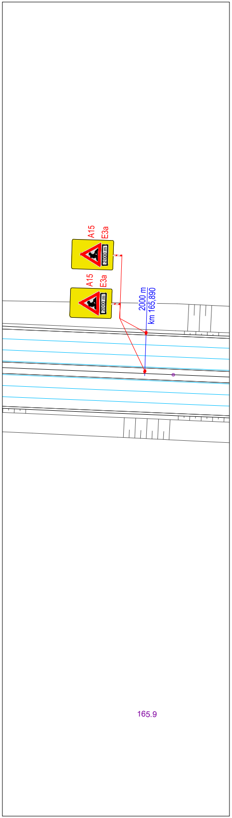

A15
E3a
2000 m
A15
E3a
2000 m
2000 m
km 165,890
165.9

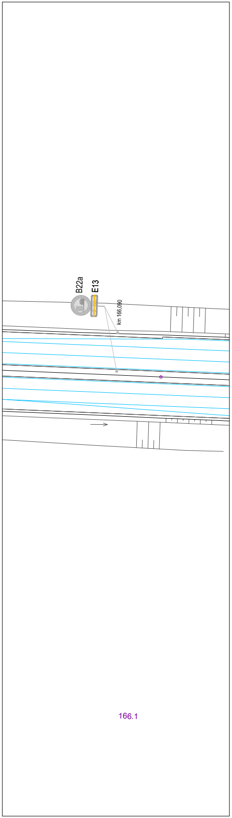

B22a
E13
km 166,090
166.1

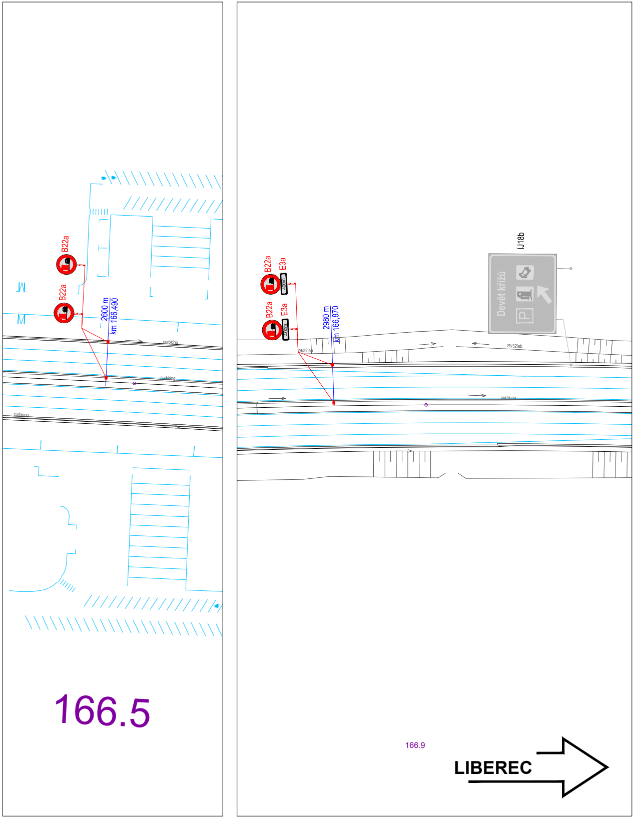
B22a
B22a
2600 m
km 166,490
B22a
E3a
400m
B22a
E3a
400m
2980 m
km 166,870
IJ18b
Devět křížů
curbking
29/32lab
166.5
166.9
LIBEREC

Příloha k č. j. MD-48092/2026-940/4 ze dne 31. 8. 2026

Pozn: Provedení a umístění přechodného DZ bude v souladu s Příručkou Označování pracovních míst na dálnicích a silnicích, I. díl (ŘSD, 11/2023) a PPK-PRE (ŘSD, 02/2024) Demontáž/montáž svodidel v SDP a montáž/demontáž DIO proběhne dle příslušných schémat Příručky Označování pracovních míst na dálnicíc a silnicích, II. díl (zejm. DK 230, DK 240, DK 260)

a			
b			
c			
č	text změny – odůvodnění	datum	podpis

Název stavby:
D1 modernizace – úsek 22, EXIT 162 Velká Bíteš - EXIT 168
Devět křížů“ SO 22-201.1 most ev.č. D1-202..1 – pravý most

Číslo objektu:
SO 180

Objednatel stavby:
ŘEDITELSTVÍ SILNIC A DÁLNIC s. p.
Čerčanská 2023/12, Krč, 1400 Praha 4

Razítko:
Kontroloval:
Datum: Podpis:

Zhotovitel stavby:
PORR a.s.
Jahodová 523/58, 620 00 Brno-Tuřany.Brn.Ivanovice
IČO: 430 05 560; DIČ: CZ43005560

Razítko:
Kontroloval:
Datum: Podpis:

Zpracovatel RDS DIO:
GEFAB CS, spol. s r.o.
Švédská 5, 620 00 Brno
+420 545 219 433; gefab@gefab.cz; www.gefab.cz
IČO: 416 02 901; DIČ: CZ41602901

GEFAB CS

Ing. Kateřina Císařová	Ing. Kateřina Císařová	Richard Peška
Císařová	Císařová	
Vypracoval:	Zodpovědný projektant:	Kontroloval:

Číslo zakázky:	051/2024
VP (HIP):	Peška
Stupeň:	RDS
Datum:	09/2024
Formát:	-
Měřítko:	-

Obsah:
Dopravně inženýrské opatření

Příloha:
Situace DIO - etapa I

Číslo přílohy: 02.1.
Souprava:

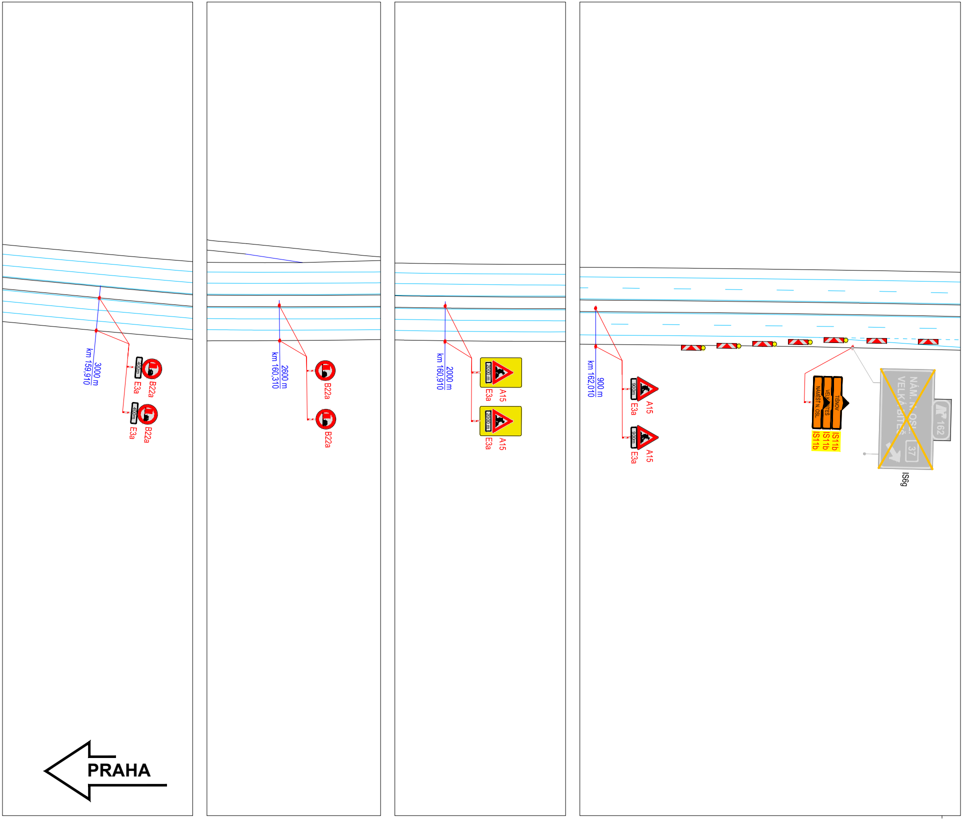
3000 m
km 159,910
400m
E3a
B22a
400m
E3a
B22a
2600 m
km 160,310
B22a
B22a
2000 m
km 160,910
2000 m
E3a
A15
2000 m
E3a
A15
900 m
km 162,010
900m
E3a
A15
900m
E3a
A15
TIŠNOV
VELKÁ BÍTEŠ
NÁMĚŠŤ N. OSL.
IS11b
IS11b
IS11b
NÁM. N. OSL.
VELKÁ BÍTEŠ
37
162
IS6g
PRAHA

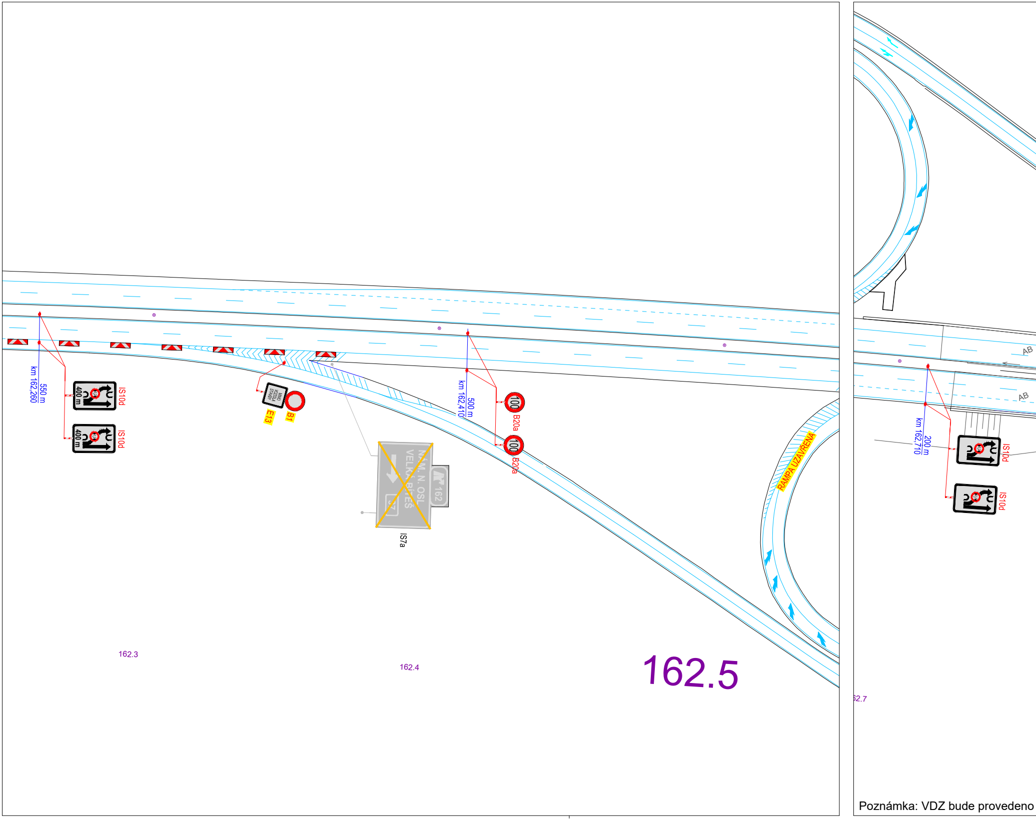
km 162,260
550 m
400 m
IS10d
400 m
IS10d
MIMO
VOZIDLA
STAVBY
E13
B1
NÁM. N. OSL.
VELKÁ BÍTEŠ
162
37
IS7a
km 162,410
500 m
100
B20a
100
B20a
RAMPA UZAVŘENA
162.3
162.4
162.5
62.7
AB
AB
km 162,710
200 m
IS10d
IS10d

Poznámka: VDZ bude provedeno

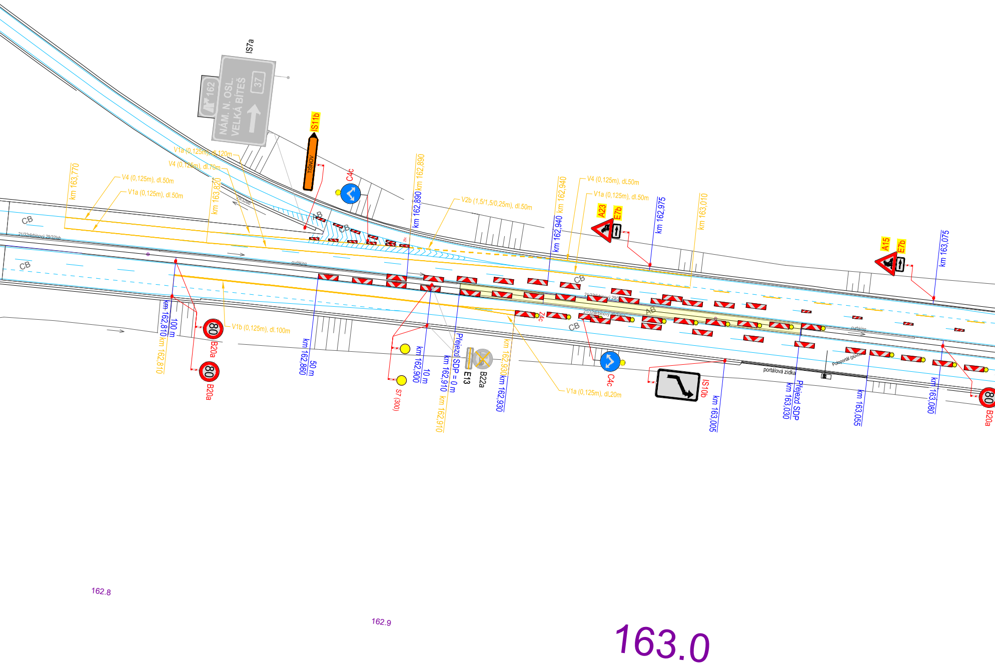
IS7a
162
NÁM. N. OSL.
VELKÁ BÍTEŠ
37
IS11b
TIŠNOV
C4c
V1a (0,125m), dl.120m
V4 (0,125m), dl.70m
V4 (0,125m), dl.50m
V1a (0,125m), dl.50m
km 163,770
km 163,820
km 162,890
V2b (1,5/1,5/0,25m), dl.50m
km 162,940
V4 (0,125m), dl.50m
V1a (0,125m), dl.50m
A23
E7b
km 162,975
km 163,010
A15
E7b
km 163,075
CB
AB
km 162,810
100 m
km 162,810
80
B20a
V1b (0,125m), dl.100m
km 162,860
50 m
S7 (300)
km 162,900
10 m
Přejezd SDP = 0 m
km 162,910
km 162,910
E13
B22a
km 162,930
km 162,930
Z4c
C4c
V1a (0,125m), dl.20m
IS10b
km 163,005
portálová zídka
Přejezd SDP
km 163,030
km 163,055
km 163,080
162.8
162.9
163.0

páskou žluté barvy s texitilní mřížkou

ŘEZ V K

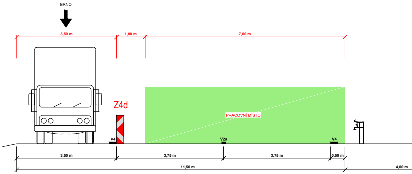
BRNO
3,50 m
1,00 m
7,00 m
Z4d
PRACOVNÍ MÍSTO
V4
V2a
V4
3,50 m
3,75 m
3,75 m
0,50 m
11,50 m
4,00 m

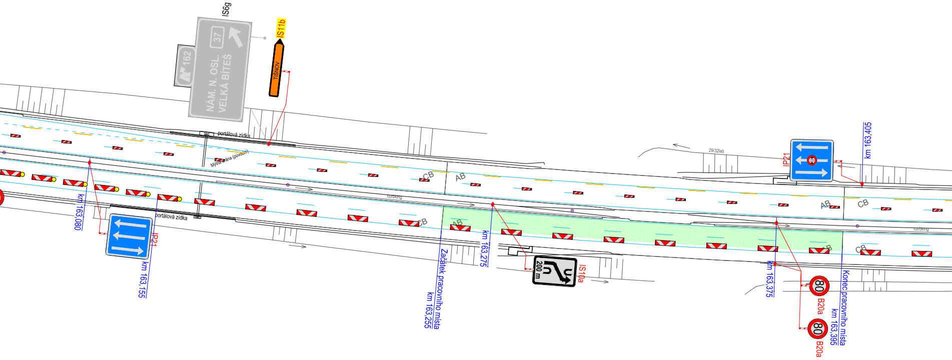
IS6g
162
37
NÁM. N. OSL.
VELKÁ BÍTEŠ
IS11b
TIŠNOV
portálová zídka
Mýtná brána (původní)
portálová zídka
km 163,080
IP21
km 163,155
curbking
CB
AB
CB
AB
Začátek pracovního místa
km 163,255
km 163,275
200 m
IS10a
29/32lab
IP21
km 163,405
AB
CB
curbking
km 163,375
80
B20a
80
B20a
Konec pracovního místa
km 163,395
CB

KM 163,400

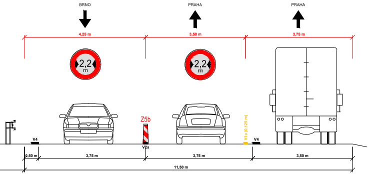
BRNO
PRAHA
PRAHA
4,25 m
3,50 m
3,75 m
2,2 m
2,2 m
Z5b
V4
V2a
V1a (0,125 m)
V4
0,50 m
3,75 m
3,75 m
3,50 m
11,50 m

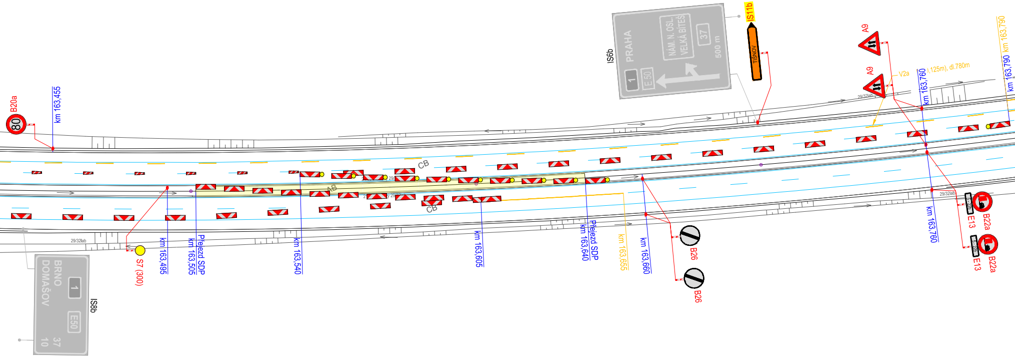
IS6b
PRAHA
NÁM. N. OSL.
VELKÁ BÍTEŠ
37
500 m
1
E 50
IS11b
TIŠNOV
A9
A9
V2a
,125m), dl.780m
km 163,760
km 163,790
km 163,790
B20a
80
km 163,455
CB
AB
CB
29/32lab
29/32lab
29/32lab
S7 (300)
km 163,495
km 163,505
Přejezd SDP
km 163,540
km 163,605
km 163,640
Přejezd SDP
km 163,655
km 163,660
B26
B26
km 163,760
E13
B22a
E13
B22a
5 - 22h
5 - 22h
IS8b
BRNO
DOMAŠOV
1
E50
37
10

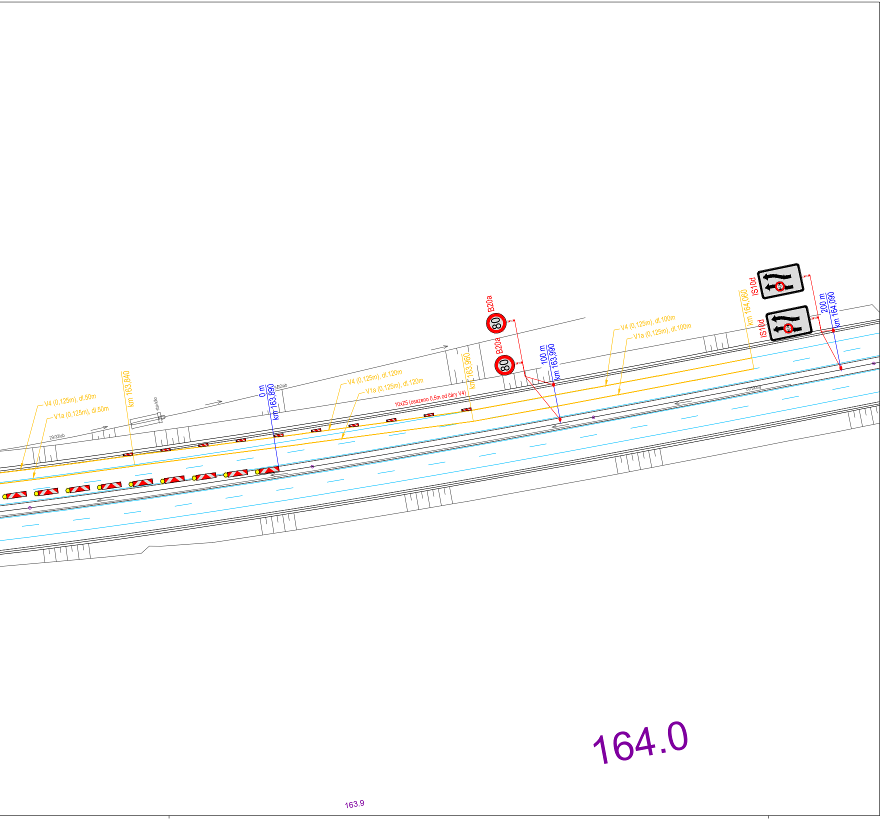
V4 (0,125m), dl.50m
V1a (0,125m), dl.50m
km 163,840
stavidlo
29/32lab
0 m
km 163,890
9/32lab
V4 (0,125m), dl.120m
V1a (0,125m), dl.120m
10xZ5 (osazeno 0,5m od čáry V4)
km 163,960
B20a
80
B20a
80
100 m
km 163,990
V4 (0,125m), dl.100m
V1a (0,125m), dl.100m
km 164,060
IS10d
IS10d
200 m
km 164,090
cu/tking
164.0
163.9

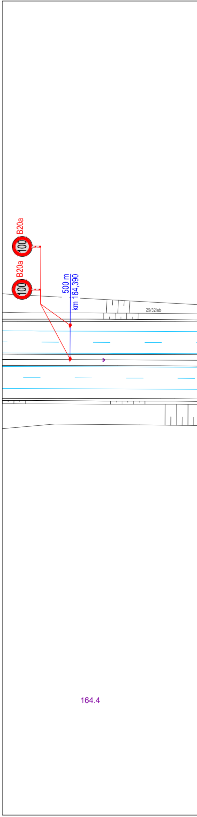
B20a
100
B20a
100
500 m
km 164,390
29/32lab
164.4

LEGENDA

STOP	TRVALÉ SVISLÉ DOPRAVNÍ ZNAČENÍ	STOP	NAVRŽENÉ PŘECHODNÉ SDZ (osazeno v rámci stavby I/37 Osová Bítyška - D1)
STOP	DOČASNĚ ZNEPLATNĚNÉ TRVALÉ DOPRAVNÍ ZNAČENÍ	🟦	TRVALÉ VODOROVNÉ DOPRAVNÍ ZNAČENÍ
		🟩	ROZSAH STAVEBNÍCH PRACÍ
STOP	NAVRŽENÉ PŘECHODNÉ SDZ	🟧	NAVRŽENÉ PŘECHODNÉ VDZ

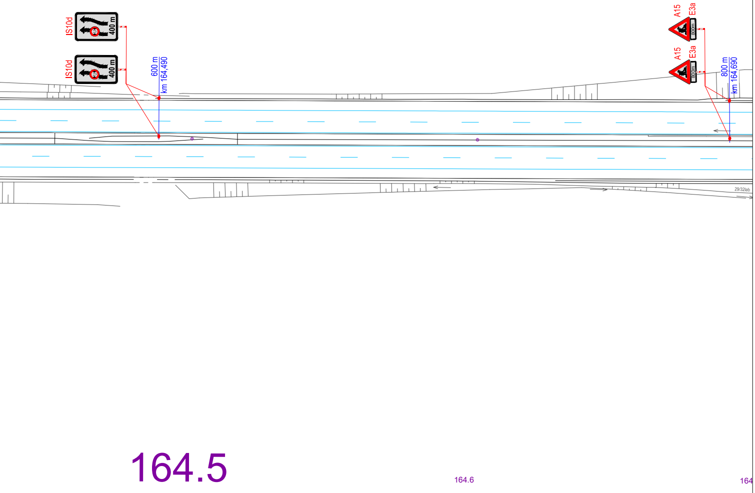
IS10d
400 m
IS10d
400 m
600 m
km 164,490
A15
E3a
A15
E3a
800 m
km 164,690
29/32lab
164.5
164.6
164

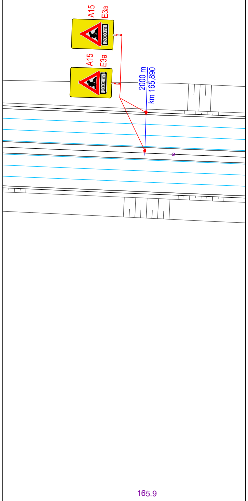
A15
E3a
2000 m
A15
E3a
2000 m
2000 m
km 165,890
165.9

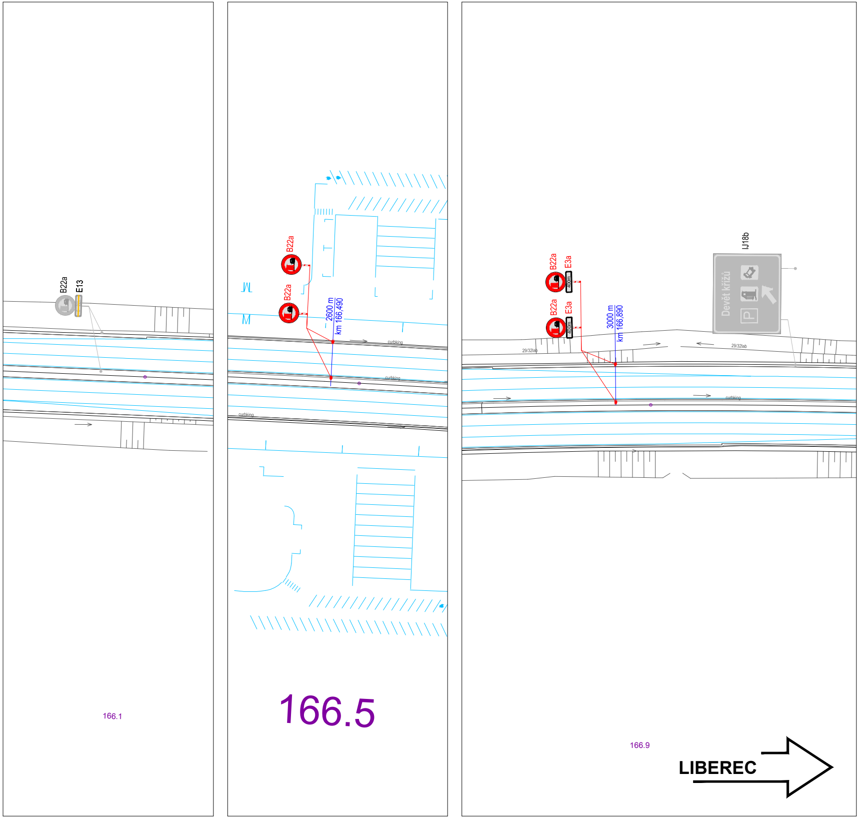
B22a
E13
B22a
B22a
2600 m
km 166,490
curbking
B22a
E3a
B22a
E3a
3000 m
km 166,890
IJ18b
Devět křížů
P
29/32lab
166.1
166.5
166.9
LIBEREC

a			
b			
c			
č	text změny – odůvodnění	datum	podpis

Název stavby:
D1 modernizace – úsek 22, EXIT 162 Velká Bíteš - EXIT 168
Devět křížů“ SO 22-201.1 most ev.č. D1-202..1 – pravý most

Číslo objektu:
SO 180

Objednatel stavby:
ŘEDITELSTVÍ SILNIC A DÁLNIC s. p.
Čerčanská 2023/12, Krč, 1400 Praha 4

Razítko:
Kontroloval:
Datum: Podpis:

Zhotovitel stavby:
PORR a.s.
Jahodová 523/58, 620 00 Brno-Tuřany.Brn.Ivanovice
IČO: 430 05 560; DIČ: CZ43005560

Razítko:
Kontroloval:
Datum: Podpis:

Zpracovatel RDS DIO:
GEFAB CS, spol. s r.o.
Švédská 5, 620 00 Brno
+420 545 219 433; gefab@gefab.cz; www.gefab.cz
IČO: 416 02 901; DIČ: CZ41602901

Ing. Kateřina Císařová	Ing. Kateřina Císařová	Richard Peška
Císařová	Císařová	
Vypracoval:	Zodpovědný projektant:	Kontroloval:

Číslo zakázky:	-
VP (HIP):	Císařová
Stupeň:	RDS
Datum:	8/2026
Formát:	-
Měřítko:	-

Obsah:
Dopravně inženýrské opatření

Příloha:
Situace DIO - etapa II

Číslo přílohy:
02.2

Souprava: