Příloha k č. j. MD-51/2025/225-0404 ze dne 9. 3. 2025

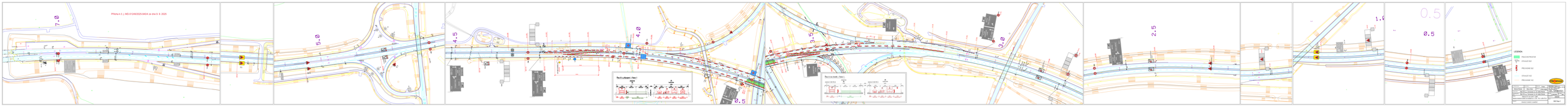
7.0
5.0
4.5
4.0
0.5
5.0
3.0
2.5
1.0
0.5
0.5
Řez B na přístupu - Trasa 1
Řez A na trasě - Trasa 1
LEGENDA
PROJEKTOVANÝ STAV
PŘECHODNÉ DOPRAVNÍ ZNAČENÍ
STÁVAJÍCÍ STAV
PŘECHODNÉ DOPRAVNÍ ZNAČENÍ
Ing. Petr Kubín
Ing. Petr Kubín
Ing. Petr Kubín

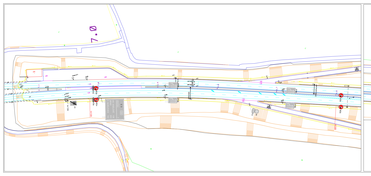

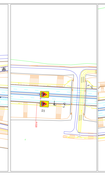

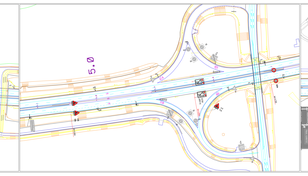

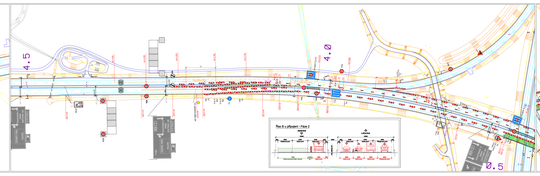

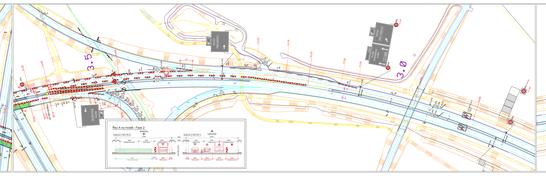

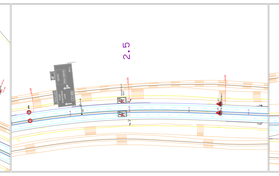

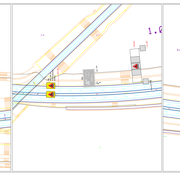

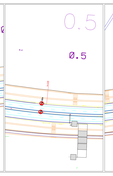

LEGENDA:

- PASS CON PEDESTRI
- STRAAT-NIZ
- PRIJONNE NIZ
- STRAATLINIJ
- PRIJONNE LIJ

Rev. Nr.	Datum	Omschrijving	Gecontr.
1	2011-11-14	Definitief ontwerp	
2	2012-01-13	Definitief ontwerp, Gemeente Zwolle	
3	2012-02-13	Definitief ontwerp, Gemeente Zwolle	
4	2012-03-13	Definitief ontwerp, Gemeente Zwolle	
5	2012-04-13	Definitief ontwerp, Gemeente Zwolle	
6	2012-05-13	Definitief ontwerp, Gemeente Zwolle	

Project: Zwolle Centrum

Schetsontwerp

Schetsontwerp
Gemeente Zwolle
Postbus 10
8000 AA Zwolle
Telefoon 14 038
Fax 14 038
Contactpersoon: Dhr. Van Ommen
Telefoon rechtstreeks: 14 038
Fax rechtstreeks: 14 038
Email: ...@zwolle.nl
Kamer: 0.00
Datum: 2011-11-14
Schaal: 1:500
Tekening nr.: 1
Ontwerper: ...
Gecontr.: ...
Gecontr. datum: ...
Bestand: ...

Lahovice

Výstavba DIO Fáze 1 - část 1 DK 240

Jesenice

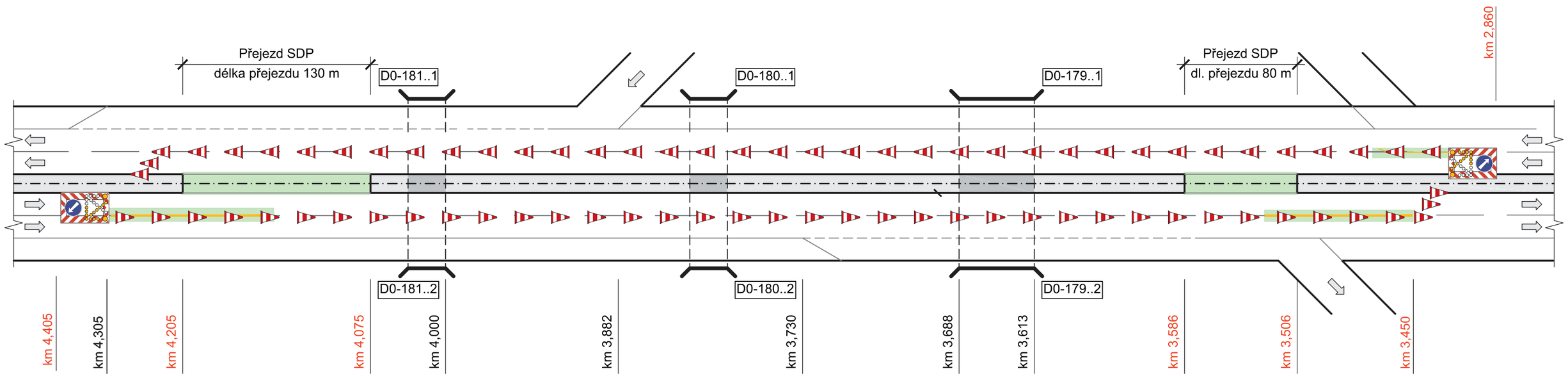

Lahovice

Výstavba DIO Fáze 1 - část 2 DK 230

Jesenice

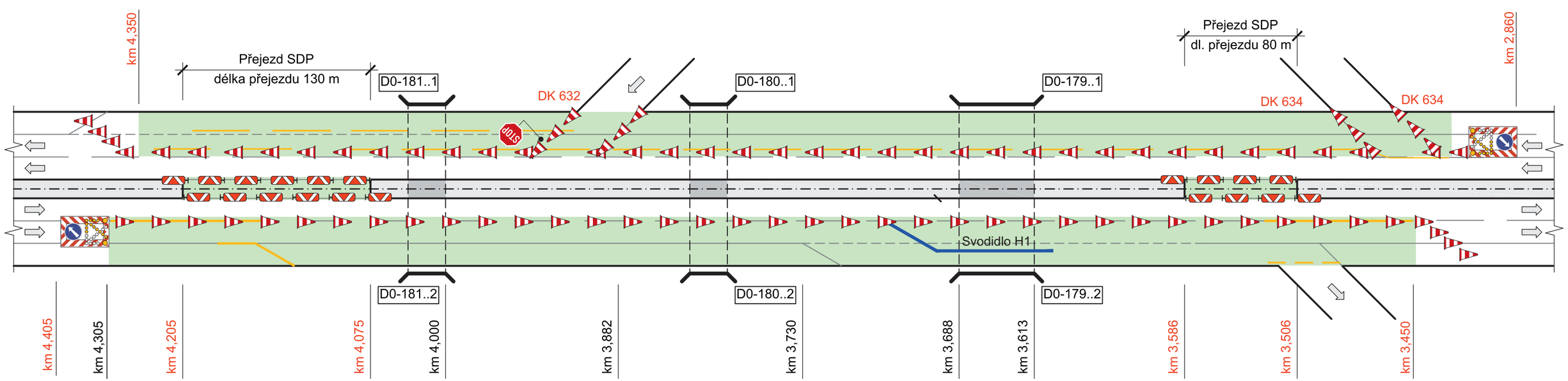

PROZNAK Praha, s.r.o., Pikovická 244/17, 147 00 Praha 4
www.proznak.cz, e-mail: proznak@proznak.cz
tel., fax: 2 444 66 444; 2 44 46 47 48

Dopravní značení Vybavení komunikací Lanová svodidla

[redacted]

Stavba : **D0 – Oprava mostních závěrů na mostech ev. č. D0-179..1 a D0-179..2**

Etapa: **Fáze 1 a Fáze 2**

[redacted]

Rozsah uzavírky a její termíny:

Výstavba DIO Fáze 1:

Od Út. 16.9. 20:00 hod. do St. 17.9. 6:00 hod. bude v pravém jízdním pásu od km 2,860 po km 4,350 uzavřen levý jízdní pruh. V levém jízdním pásu od km 4,305 po km 3,440 bude uzavřen levý jízdní pruh. Uzavírky budou provedeny dle schémat ŘSD DK 247. Důvodem je otevření přejezdů SDP, rozměření a příprava provizorního VDZ.

V termínu od St. 17.9. 6:00 hod. do 20:00 hod. budou otevřené přejezdy SDP v km 3,500 – 3,580 a v km 4,105 – 4,205 uzavřeny směrovacími deskami dle schématu ŘSD DD 272.

Od St. 17.9. 20:00 hod. do Čt. 18.9. 6:00 hod. bude v pravém jízdním pásu od km 2,860 po km 4,350 dle potřeb stavby střídavě uzavírán levý, nebo pravý jízdní pruh dle schémat ŘSD DK 237 a DK 247. V levém jízdním pásu od km 4,305 po km 3,440 bude dle potřeb stavby střídavě uzavírán levý, nebo pravý jízdní pruh dle schémat ŘSD DK 237 a DK 247. Důvodem je provedení provizorního VDZ a výstavba dopravního opatření Fáze1.

DIO Fáze 1:

Od Čt. 18.9. 6:00 hod. do St. 24.9. 20:00 hod. bude v levém jízdním pásu v km 4,205 – 3,500 uzavřen levý jízdní pruh a část pravého jízdního pruhu. Doprava bude vedena systémem 1/1+2.

Přestavba DIO z Fáze 1 na Fázi 2:

Od St. 24.9. 20:00 hod. do Čt. 25.9. 6:00 hod. bude v levém jízdním pásu od km 4,305 po km 3,440 dle potřeb stavby střídavě uzavírán levý, nebo pravý jízdní pruh dle schémat ŘSD DK 237 a DK 247. Důvodem je výstavba dopravního opatření Fáze2.

DIO Fáze 2:

Od Čt. 25.9. 6:00 hod. do St. 1.10. 20:00 hod. bude v levém jízdním pásu v km 4,205 – 3,500 uzavřen odstavný pruh a pravý jízdní pruh. Doprava bude vedena systémem 1/1+2.

Poznámka:

Od St. 1.10. 20:00 hod. budou následovat fáze 3 a 4 pro opravu mostních závěrů mostu 197..1, což bude předmětem dalšího podání.

Investor prováděných prací:	Ředitelství silnic a dálnic ČR Na Pankráci 546/56, 145 05 Praha 4 Ing. Jan Beneš, tel.: 602 122 418, jan.benes@rsd.cz
Zhotovitel prováděných prací:	HOBST a.s. Soběšínská 2702, 190 16 Praha 9 Jakub Synek, tel.: 777 149 584, j.synek@hobst.cz
Zhotovitel dopravního značení:	PROZNAK Praha, s.r.o. Pikovická 244/17, 147 00 Praha 4

Osoba zodpovědná za dopravní značení: p. Michal Pařízek, tel.: 775 215 217, parizek@proznak.cz

informace o uzavírce na tel.: 606 215 216, proznak@proznak.cz

Michal Pařízek

PROZNAK s.r.o. Praha 3 Pikovická 244/17, 147 00 Praha 4 TEL.: 244 408 441

[redacted]

Držitel certifikátu systému jakosti ČSN EN ISO 9001:2016

Doplněno MD:

Provedení a umístění přechodného dopravního značení

Provedení a umístění přechodného dopravního značení bude v souladu s PPK–PRE a Příručkou pro označování pracovních míst na dálnicích a silnicích, I.-III. díl (vydáno ŘSD).