Príloha k č. j. MD-62510/2025-940/5 ze dne 7. 11. 2025

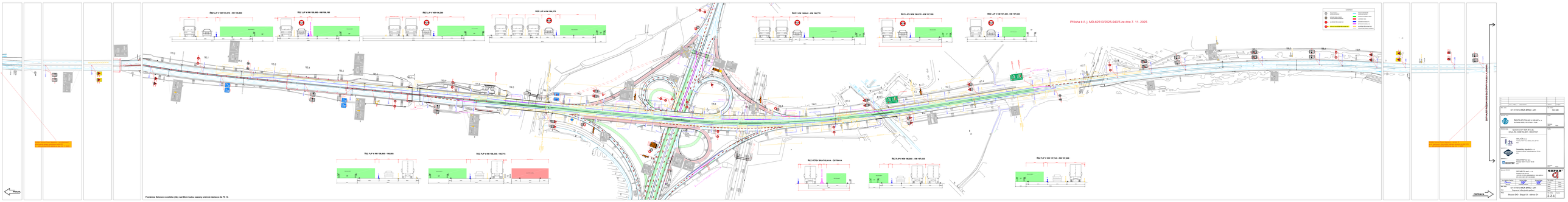
ŘEZ L,P V KM 195,210 - KM 195,800
ŘEZ L,P V KM 195,800 - KM 195,100
ŘEZ L,P V KM 196,200
ŘEZ L,P V KM 196,575
ŘEZ V KM 196,645 - KM 196,770
ŘEZ L,P V KM 196,770 - KM 197,200
ŘEZ L,P V KM 197,400 - KM 197,650
ŘEZ PJP V KM 196,950 - 196,200
ŘEZ PJP V KM 196,200 - 196,710
ŘEZ MÉTEU BRATISLAVA - OSTRAVA
ŘEZ PJP V KM 196,950 - KM 197,225
ŘEZ PJP V KM 197,140 - KM 197,350
PRAHA
OSTRAVA
Poznámka: Betonová svodidla výšky nad 80cm budou osazeny směrové nástavce dle PS 16.
ZPRACOVATEL DOKUMENTACE ZAJišťuje A ZÁSTUPCE PRO ZAJišťování ZODPOVĚDNOSTI ZA ZPRACOVÁNÍ
ZV-0110/1 A MOK BRNO - JIH
SO 080
INVESTOR: SŽ
ZHOTOVITEL STAVBY A ZHOTOVITEL A
ZHOTOVITEL PROJEKTU: SŽDC s.o.
Stavební část
Dopravní cesty
Dopravní cesty
Dopravní cesty

D1 km 220,1–215,2 vlevo

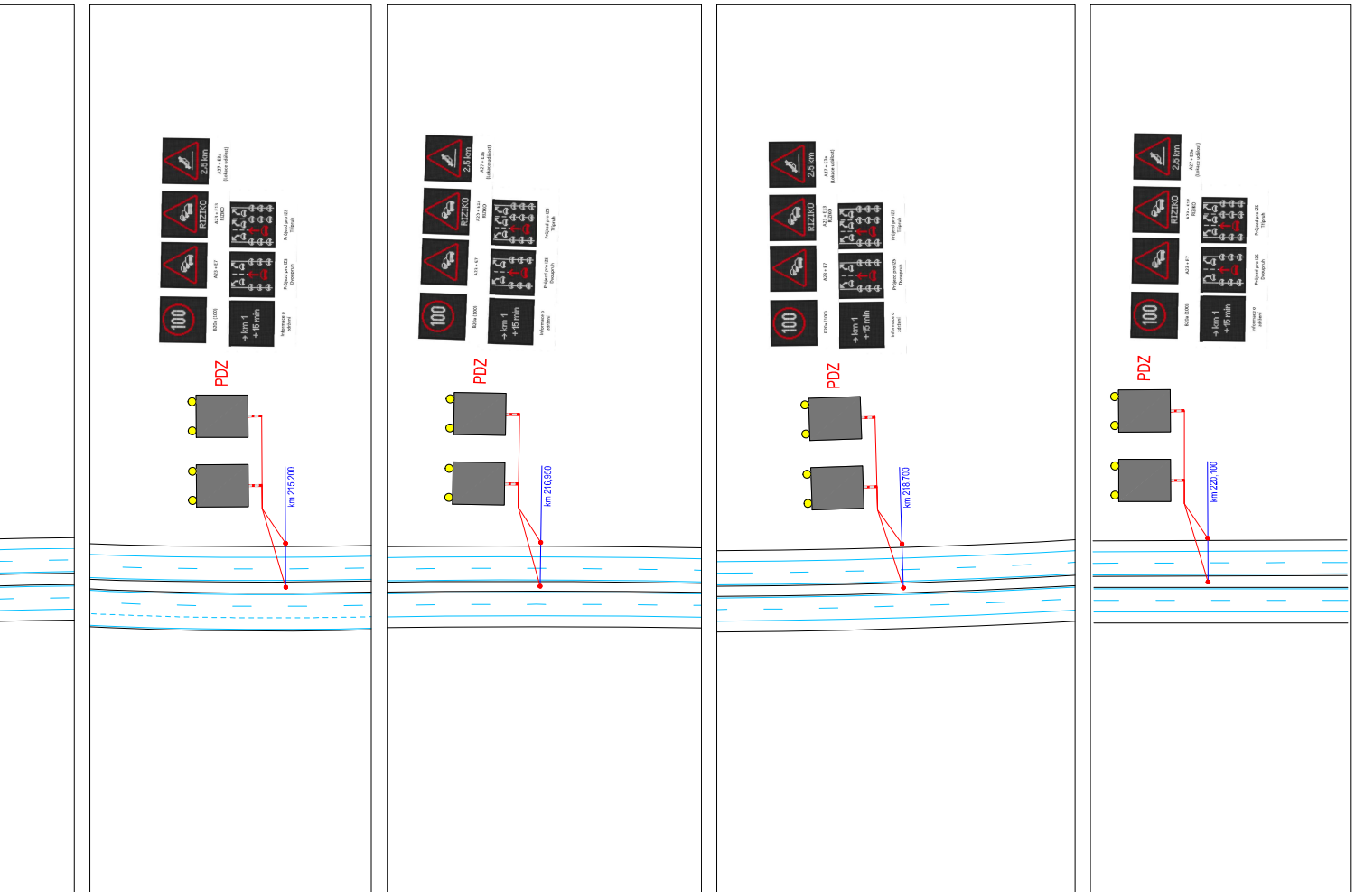

a

b

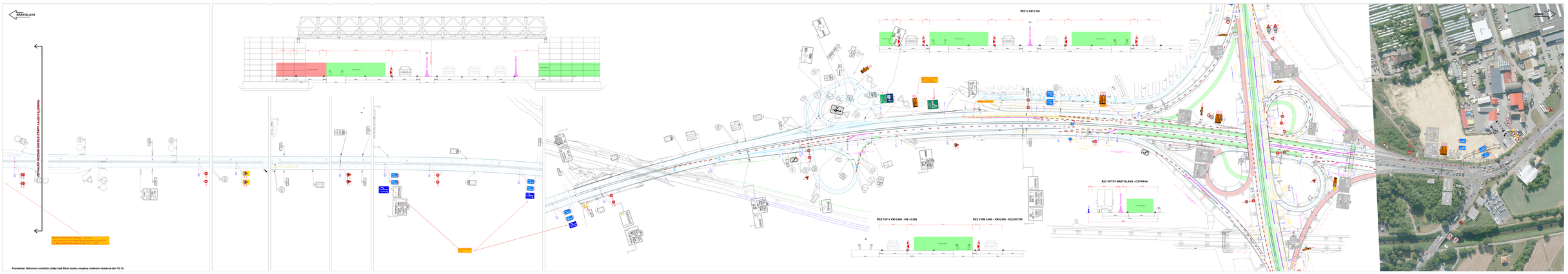

Stupeň PD:	DSP	Datum:	12/2020
Číslo akce:	D1 0119 1.A MUK BRNO - JIH		ISO 180

Investor:
ŘEDITELSTVÍ SILNIC A DÁLNIC a. p.
Na Pankráci 1685, 140 00 Praha 4 - Nusle

Hlavní inženýr projektu:
Zodpovědný projektant DI MUK Brno jih:
OHLA ŽS - SWIETELSKY - HOCHTIEF

Spolupracují:
OHLA ŽS, a.s.
Třebízského 26/4, Brno, kod. 627 00
ČR

Swietelsky stavební s.r.o.
Fadorova 1, 669 02, Znojmo kod. 370 54
ČR

HOCHTIEF CZ a.s.
Bucharova 2820/1, Praha 5 - 158 00
ČR

Hlavní projektant:
OSTRAV CS, spol. s r.o.
Kotlářka 5, 657 01 Brno
Tel.: +420 541 212 111, Fax: +420 541 212 112, www.ostrav.cz
IČO: 45 53 45 41, DIČ: CZ45534541

Ing. Ivanka Dařová	Ing. Ivana Kopa	Ing. Ivana Kopa
Vedoucí projektu	Hlavní inženýr projektu	Hlavní projektant

Stupeň: DSP
Číslo akce: D1 0119 1.A MUK BRNO - JIH
Název akce: Zbytková křižovatka Jihlava
Část PD: Situace DIO - Etapa I.B - dálnice D2
Číslo výkresu: 2.2.2
Měřítko: 1:500
Datum: 12/2020
Formát: A0
Počet listů: 1
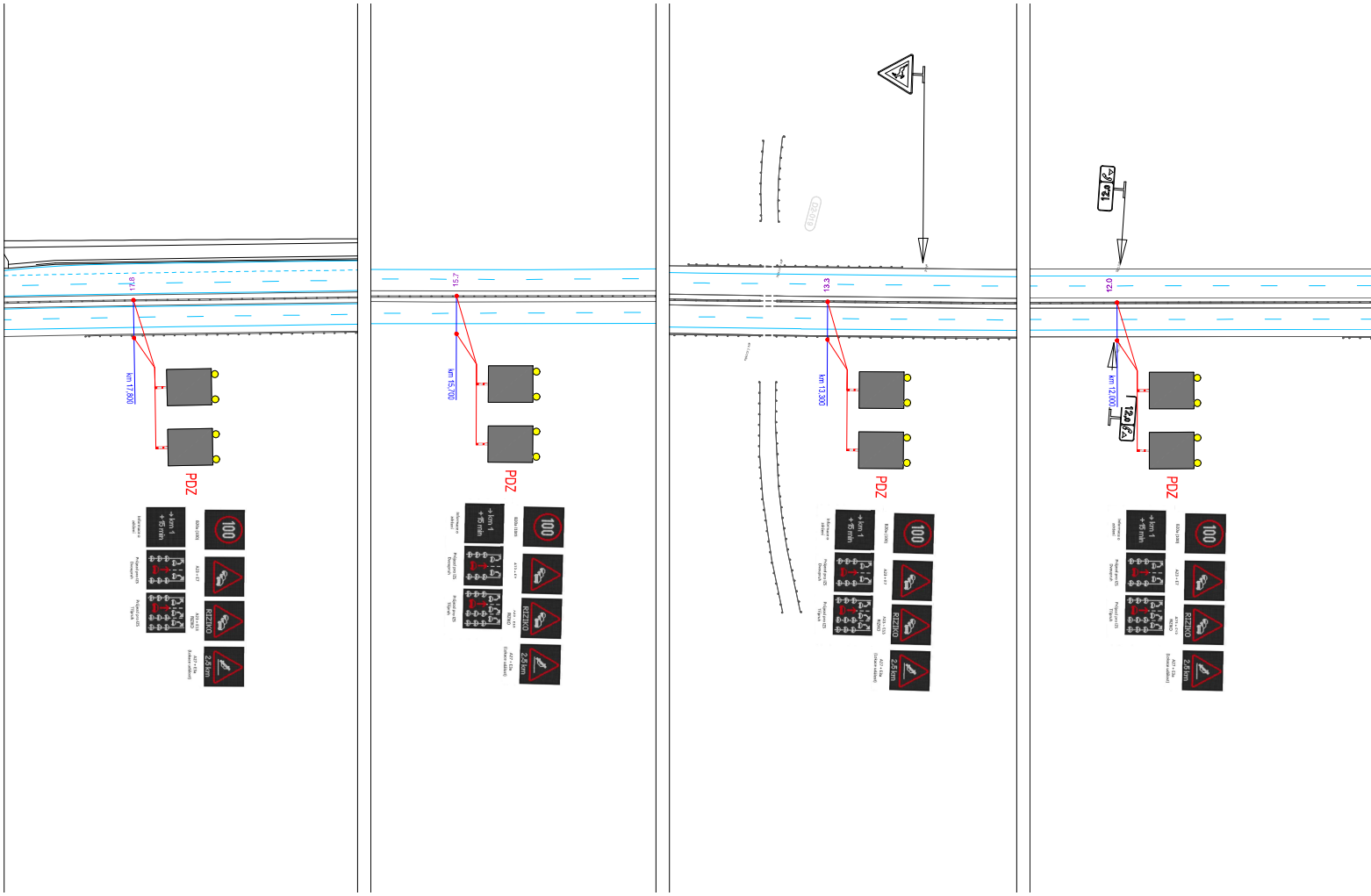
D2 km 17,8–12,0 vlevo